

《消防安全設備檢修申報書》

財團法人臺灣省嘉義市
私立東吳高級工業家事職業學校
(附設嘉義市幼兒園)
(附設文理短期職業補習班)

場所地址：嘉義市東區新開里宣信街 252 號

管理權人：黃雲駒

電話：05-2246161

檢修公司名稱：永豪消防安全工程有限公司

地址：嘉義市東區興業東路 272 號

電話：05-2280098

檢修人員姓名：郭秋福

檢修人員證號：消士證字第 3132 號

地址：嘉義市東區興業東路 272 號

電話：05-2280098

場所類別：乙-3

申報項目：外觀檢查、性能檢查 綜合檢查

申報年度：106 年 上半年度 下半年度 全年度

申報日期：民國 106 年 10 月 12 日

嘉義市政府消防局消防安全設備檢修申報受理單

場所名稱	財團法人台灣省嘉義市私立高級東吳高級工業家事職業學校(東	地 址	嘉義市東區新開里宣信街252號3室(第8區林章佑)		
管理權人	黃雲駒	管理權人(或受託人)簽章			
項次	查核項目	查核結果是否合格	查 核 內 容		
一	消防安全設備檢修申報表	<input checked="" type="checkbox"/> 是 <input type="checkbox"/> 否 <input checked="" type="checkbox"/> 是 <input type="checkbox"/> 否 <input checked="" type="checkbox"/> 是 <input type="checkbox"/> 否 <input type="checkbox"/> 是 <input type="checkbox"/> 否 <input checked="" type="checkbox"/> 是 <input type="checkbox"/> 否	1. 申報表之基本資料是否填寫充備。 2. 管理權人是否簽章。 3. 檢查人員或檢修專業機構之基本資料與證書影本是否相符。 4. 高層建築物或地下建築物是否由檢修專業機構辦理檢修。 5. 檢修日期內容是否符合應檢修之次數及當期應檢修之日期(並指導其下次應檢修及申報之日期)。		
二	消防安全設備檢修報告書	<input checked="" type="checkbox"/> 是 <input type="checkbox"/> 否 <input checked="" type="checkbox"/> 是 <input type="checkbox"/> 否 <input checked="" type="checkbox"/> 是 <input type="checkbox"/> 否 <input checked="" type="checkbox"/> 是 <input type="checkbox"/> 否	1. 管理權人是否簽章。 2. 檢修人員之檢查日程是否合理。 3. 檢修人員是否簽章。 4. 是否勾選應檢修之消防安全設備，並核對是否檢附各項設備之檢查表。		
三	消防安全設備檢查表	<input checked="" type="checkbox"/> 是 <input type="checkbox"/> 否 <input checked="" type="checkbox"/> 是 <input type="checkbox"/> 否 <input checked="" type="checkbox"/> 是 <input type="checkbox"/> 否	1. 是否具有外觀、性能、綜合檢查之檢修報告書及檢查結果表。 2. 是否填寫使用之檢修器材。 3. 檢查表是否填寫詳實。		
四	消防安全設備改善計畫書(檢修結果符合規定者免附)	<input checked="" type="checkbox"/> 是 <input type="checkbox"/> 否 <input checked="" type="checkbox"/> 是 <input type="checkbox"/> 否 <input checked="" type="checkbox"/> 是 <input type="checkbox"/> 否	1. 管理權人是否簽章。 2. 確認改善計畫書與消防安全設備檢查表內容是否一致。 3. 改善日期是否合理。		
五	消防安全設備檢修專業機構合格證書影本(高層建築物或地下建築物應檢附)	<input type="checkbox"/> 是 <input type="checkbox"/> 否 <input type="checkbox"/> 是 <input type="checkbox"/> 否 <input type="checkbox"/> 是 <input type="checkbox"/> 否	1. 合格證書影本是否加蓋檢修機構印鑑章、代表人簽章及「與正本相符」之印記。 2. 確認合格證書之有效期限。 3. 上網確認檢修人員是否為該檢修專業機構所屬之專責人員。		
六	檢修人員執照影本(檢修人員如達每三年應接受講習期限者須附講習證明文件影本)	<input checked="" type="checkbox"/> 是 <input type="checkbox"/> 否 <input checked="" type="checkbox"/> 是 <input type="checkbox"/> 否	1. 檢修人員執照影本是否有專技人員核章，並蓋有「與正本相符」之印記。 2. 上網查詢該檢修人員是否為經核准登記之檢修人員。		
七	使用執照影本	<input checked="" type="checkbox"/> 是 <input type="checkbox"/> 否 <input checked="" type="checkbox"/> 是 <input type="checkbox"/> 否 <input checked="" type="checkbox"/> 是 <input type="checkbox"/> 否	1. 是否檢附使用執照影本。 2. 使用執照之地址與現場是否相符。 3. 依據使用執照登載之建照日期、用途、面積、樓層數，評估其申報之應檢修消防安全設備項目是否有誤。		
八	營利事業登記證影本(非營業場所者免附)	<input type="checkbox"/> 是 <input type="checkbox"/> 否 <input type="checkbox"/> 是 <input type="checkbox"/> 否 <input type="checkbox"/> 是 <input type="checkbox"/> 否	1. 審查是否檢附營利事業登記證影本。 2. 營利事業登記證之場所名稱、地址是否與實際狀況資料相符。 3. 非營業場所或違規營業無營利事業登記證者免附。		
九	封面、目錄及裝訂格式	<input checked="" type="checkbox"/> 是 <input type="checkbox"/> 否	封面、目錄是否符合消防安全設備檢修申報書製作暨消防安全設備檢查表填寫說明及範例之規定，是否以A4格式，並裝訂於左側(固定方式不限)。		
十	其他		(查核時發現有其他缺失請填寫於此欄)		
受理日期	106年10月18日	受理單位	第二大隊第二分隊	受理人員簽章	蘇昫鋌

※本表由受理人員查核消防安全設備檢修申報書、表等相關文件後填寫。

附表一

消防安全設備檢修申報表

管理權人	姓名	黃雲駒	身分證字號	F100968370	
	出生地	浙江省永嘉縣	出生日期	34年01月06日	
	通訊處	嘉義市東區新開里宣信街252號			
	戶籍地	新北市永和區前溪里4鄰永和路一段151巷12號4樓			
	電話	(0):05-2246161	(H):		
申報場所概要	場所名稱	財團法人臺灣省嘉義市私立東吳高級工業家事職業學校 (附設嘉義市幼兒園)(附設文理短期補習班)			
	地址	嘉義市東區新開里宣信街252號			
	建築物樓層	地下1層/地上6層	申報場所樓層別	地下1層/地上6層	
	使用執照字號	附昶	樓地板面積合計	24786.31平方公尺	
	使用執照用途	學校、教室、宿舍	實際用途	學校、教室、宿舍	
	營利事業登記證字號		構造	RC造、鋼骨造	
	檢修機構或人員	檢修機構	名稱	合格證書字號	
通訊處					
負責人			身分證字號		
戶籍地					
出生日			電話		
設備師或 設備師		姓名	郭秋福	證書字號	消士證字第3132號
		出生日	52年10月02日	身份證字號	Q120026415
		出生地	嘉義市	電話	(05)2280098
		戶籍地	嘉義縣朴子市崁前里12鄰1號		
		通訊處	嘉義市東區興業東路272號		
設備師或 設備師		姓名		證書字號	
		出生日		身分證字號	
		出生地		電話	
		戶籍地			
		通訊地			
本次檢查日期	自106年08月01日至106年09月30日 (<input checked="" type="checkbox"/> 外觀、性能、 <input checked="" type="checkbox"/> 綜合)				
前次檢查日期	自105年07月10日至105年07月15日 (<input checked="" type="checkbox"/> 外觀、性能、 <input checked="" type="checkbox"/> 綜合)				
本次申報日期	民國106年10月12日				
前次申報日期	民國105年07月23日				
管理權人(簽章)					

消防安全設備檢修報告書

申報 場所概要	樓層別	地下 1 層/地上 6 層	樓地板面積合計	24786.31 平方公尺	
	使用執照用途	學校、教室	實際用途	學校、教室	
	場所名稱	財團法人臺灣省嘉義市私立東吳高級工業家事職業學校 (附設嘉義市幼兒園)(附設文理短期補習班)	構造	RC 造、鋼骨造	
	地址	嘉義市東區新開里宣信街 252 號			
	使用執照字號	附表四	營利事業登記證字號		
管理權人	姓名	黃雲駒	身分證字號	F100968370	
	出生地	浙江省 永嘉縣	出生日期	34 年 01 月 06 日	
	通訊處	嘉義市東區新開里宣信街 252 號			
	戶籍地	新北市永和區前溪里 4 鄰永和路一段 151 巷 12 號 4 樓			
	電話	(O):05-2246161 (H):			
檢修機構或人員	檢修機構	名稱		合格證書字號	
		通訊處			
		負責人		身分證字號	
		戶籍地			
		出生日		電話	
	設備師或 設備師	姓名	郭秋福	證書字號	消士證字第 3132 號
		出生日	52 年 10 月 02 日	身份證字號	Q120026415
		出生地	嘉義市	電話	(05)2280098
		戶籍地	嘉義縣朴子市崁前里 12 鄰 1 號		
		通訊處	嘉義市東區興業東路 272 號		
	設備師或 設備師	姓名		證書字號	
		出生日		身分證字號	
		出生地		電話	
		戶籍地			
		通訊地			
檢修項目	<input checked="" type="checkbox"/> 滅火器	<input checked="" type="checkbox"/> 室內消防栓設備	<input type="checkbox"/> 室外消防栓設備		
	<input type="checkbox"/> 自動撒水設備	<input type="checkbox"/> 水霧滅火設備	<input type="checkbox"/> 泡沫滅火設備		
	<input type="checkbox"/> 二氧化碳滅火設備	<input type="checkbox"/> 乾粉滅火設備	<input type="checkbox"/> 海龍滅火設備		
	<input checked="" type="checkbox"/> 火警自動警報設備	<input type="checkbox"/> 瓦斯漏氣火警自動警報設備	<input checked="" type="checkbox"/> 緊急廣播設備		
	<input checked="" type="checkbox"/> 標示設備	<input checked="" type="checkbox"/> 避難器具	<input checked="" type="checkbox"/> 緊急照明設備		
	<input checked="" type="checkbox"/> 連結送水管	<input type="checkbox"/> 消防專用蓄水池	<input type="checkbox"/> 排煙設備		
	<input type="checkbox"/> 無線電通信輔助設備	<input type="checkbox"/> 緊急電源插座	<input checked="" type="checkbox"/> 耐燃耐熱配線		
	<input type="checkbox"/> 其他	前項設備檢查表共 71 頁。(如附件, 不含本頁)			
	檢查日期	自 106 年 08 月 01 日至 106 年 09 月 30 日 (<input checked="" type="checkbox"/> 外觀、性能、 <input checked="" type="checkbox"/> 綜合)			
	檢修機構或檢修人員簽章	<div style="display: flex; justify-content: space-around; align-items: center;"> 郭秋福 <div style="border: 1px solid black; padding: 2px;">秋福郭</div> (簽章) </div>			

緊急照明設備檢查表

弘道樓

檢 修 項 目	檢 修 結 果			處 置 措 施				
	種別·容量等情形	判定	不良狀況					
外 觀 檢 查								
緊 急 電 源	蓄電池	○						
緊 急 照 明 燈	外 形	LED燈 日光燈 白熾燈	○					
	照明障礙		○					
光 源		○						
性 能 檢 查								
照 度	如附表一	○						
檢 查 開 關		○						
保 險 絲 類		○						
結 線 接 續		○						
緊 急 電 源	2	×	故障(如圖示)					
備 註	1. 設照明燈 4 台。							
檢 查 器 材	機器名稱	型 式	校正年月日	製造廠商	機器名稱	型 式	校正年月日	製造廠商
	照度計	LX-101		LUTRON				
	三用電表	YF-370		標準電機				
	絕緣電阻計	4056-20		HIOKI				
檢查日期	自民國 106 年 08 月 01 日 至民國 106 年 09 月 30 日							
檢 修 人 員	姓名	郭秋福	消防設備士	證書字號	消士證字第 3132 號	簽章	郭秋福	
	姓名		消防設備師(士)	證書字號		簽章		
	姓名		消防設備師(士)	證書字號		簽章		
	姓名		消防設備師(士)	證書字號		簽章		

- 1、應於「種別·容量等情形」欄內填入適當之項目。
- 2、檢查合格者於判定欄內打「○」；有不良情形時於判定欄內打「×」，並將不良情形填載於「不良狀況」欄。
- 3、對不良狀況所採取之處置情形應填載於「處置措施」欄。
- 4、欄內有選擇項目時應以「○」圈選之。

財團法人台灣省嘉義市東吳
高級工業家事職業學校

才林樓

私立東吳高級工業家事職業學校

附設嘉義市幼兒園

緊急照明設備檢查表

才林樓

檢 修 項 目	檢 修 結 果			處 置 措 施				
	種別·容量等情形	判定	不良狀況					
外 觀 檢 查								
緊 急 電 源	蓄電池	○						
緊 急 照 明 燈	外 形	日光燈 LED燈	×	缺少2台(如圖示)				
	照明障礙		○					
光 源		×	遮蔽1台(如圖示)					
性 能 檢 查								
照 度	如附表一	○						
檢 查 開 關		○						
保 險 絲 類		/						
結 線 接 續		○						
緊 急 電 源	29	×	故障 (如圖示)					
備 註	1. 設照明燈 120 台。							
檢 查 器 材	機器名稱	型 式	校正年月日	製造廠商	機器名稱	型 式	校正年月日	製造廠商
	照度計	LX-101		LUTRON				
	三用電表	YF-370		標準電機				
	絕緣電阻計	4056-20		HIOKI				
檢查日期	自民國 106 年 08 月 01 日 至民國 106 年 09 月 30 日							
檢 修 人 員	姓名	郭秋福	消防設備士	證書字號	消士證字第 3132 號	簽章	郭秋福	
	姓名		消防設備師(士)	證書字號		簽章		
	姓名		消防設備師(士)	證書字號		簽章		
	姓名		消防設備師(士)	證書字號		簽章		

郭秋福

1. 應於「種別·容量等情形」欄內填入適當之項目。
2. 檢查合格者於判定欄內打「○」；有不良情形時於判定欄內打「×」，並將不良情形填載於「不良狀況」欄。
3. 對不良狀況所採取之處置情形應填載於「處置措施」欄。
4. 欄內有選擇項目時應以「○」圈選之。

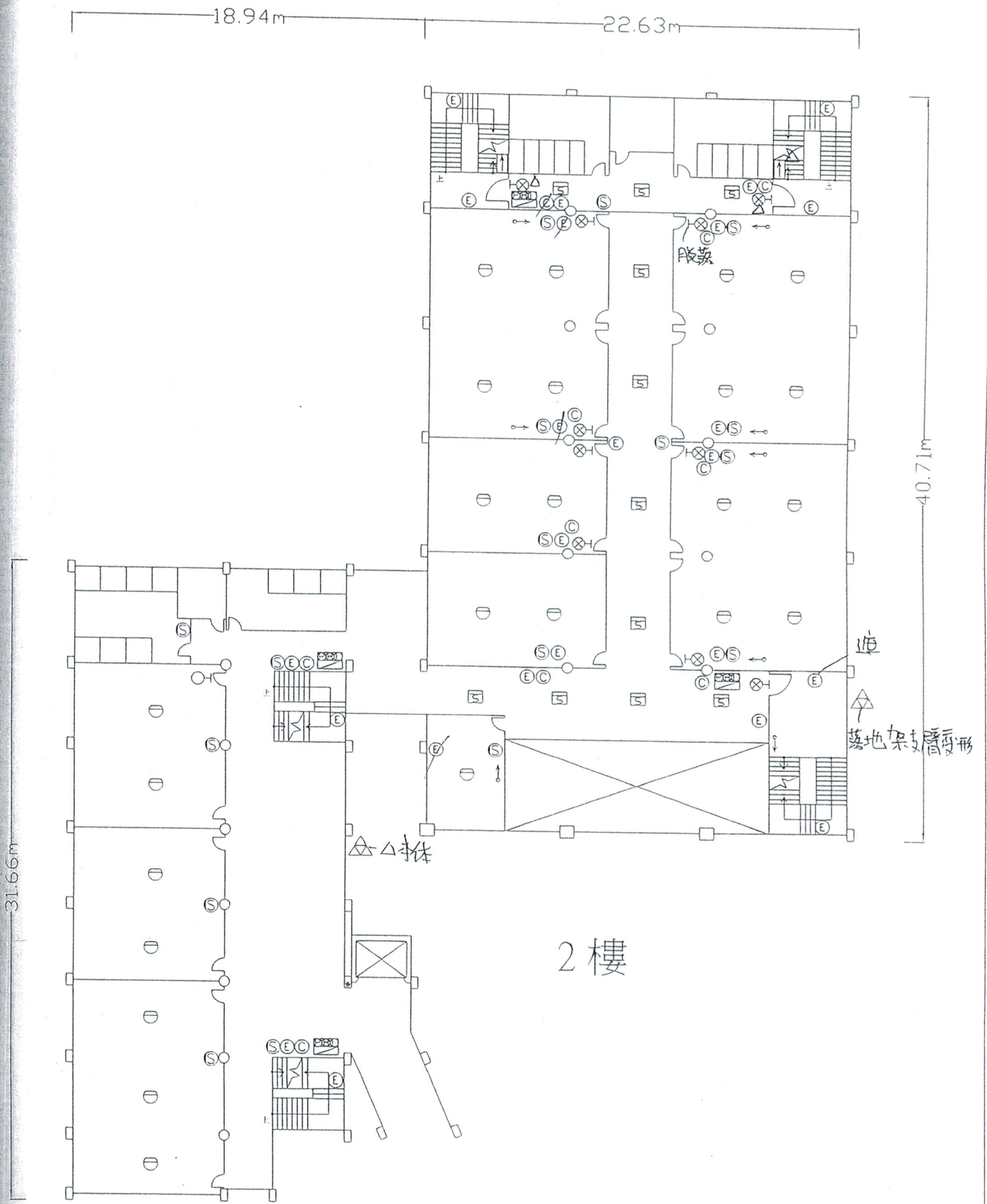

永泰消防安全工程有限公司 嘉義市興業東路272號 TEL: (05)2280098 FAX: (05)2226545	日期 DATE	繪圖 DRAWN BY	設計 DESIGNED BY	核對 CHECKED BY	工程名稱 PROJECT	東吳工家 才林權 說明 DESCRIPTION	圖號 DRAWING NO.	張數 SHEET NO.	冊數 JOB NO.
	日期 DATE	單位 UNIT	比例尺 SCALE				103		

財團法人台灣省嘉義市東吳
高級工業家事職業學校

東興樓

緊急照明設備檢查表

東興樓

檢 修 項 目		檢 修 結 果			處 置 措 施			
		種別·容量等情形	判定	不良狀況				
外 觀 檢 查								
緊 急 電 源		蓄電池	○					
緊 急 照 明 燈	外 形	日光燈 LED燈	○					
	照明障礙		○					
光 源			○					
性 能 檢 查								
照 度		如附表一	○					
檢 查 開 關			○					
保 險 絲 類			/					
結 線 接 續			○					
緊 急 電 源		3	×	故障(如圖示)				
備 註	1. 設照明燈 7 台。							
檢 查 器 材	機器名稱	型 式	校正年月日	製造廠商	機器名稱	型 式	校正年月日	製造廠商
	照度計	LX-101		LUTRON				
	三用電表	YF-370		標準電機				
	絕緣電阻計	4056-20		HIOKI				
檢查日期		自民國 106 年 08 月 01 日 至民國 106 年 09 月 30 日						
檢 修 人 員	姓名	郭秋福	消防設備士	證書字號	消士證字第 3132 號	簽章	郭秋福	
	姓名		消防設備師(士)	證書字號		簽章		
	姓名		消防設備師(士)	證書字號		簽章		
	姓名		消防設備師(士)	證書字號		簽章		

秋福

- 1、應於「種別·容量等情形」欄內填入適當之項目。
- 2、檢查合格者於判定欄內打「○」；有不良情形時於判定欄內打「×」，並將不良情形填載於「不良狀況」欄。
- 3、對不良狀況所採取之處置情形應填載於「處置措施」欄。
- 4、欄內有選擇項目時應以「○」圈選之。

財團法人台灣省嘉義市東吳
高級工業家事職業學校

弘道樓

緊急照明設備檢查表

弘道樓

檢 修 項 目		檢 修 結 果			處 置 措 施			
		種別·容量等情形	判定	不良狀況				
外 觀 檢 查								
緊 急 電 源		蓄電池	○					
緊 急 照 明 燈	外 形	LED燈 日光燈 白熾燈	○					
	照明障礙		○					
光 源			○					
性 能 檢 查								
照 度		如附表一	○					
檢 查 開 關			○					
保 險 絲 類			/					
結 線 接 續			○					
緊 急 電 源		2	×	故障(如圖示)				
備 註	1. 設照明燈 4 台。							
檢 查 器 材	機器名稱	型 式	校正年月日	製造廠商	機器名稱	型 式	校正年月日	製造廠商
	照度計	LX-101		LUTRON				
	三用電表	YF-370		標準電機				
	絕緣電阻計	4056-20		HIOKI				
檢查日期		自民國 106 年 08 月 01 日 至民國 106 年 09 月 30 日						
檢 修 人 員	姓名	郭秋福	消防設備士	證書字號	消士證字第 3132 號	簽章	郭秋福	
	姓名		消防設備師(士)	證書字號		簽章		
	姓名		消防設備師(士)	證書字號		簽章		
	姓名		消防設備師(士)	證書字號		簽章		

- 1、應於「種別·容量等情形」欄內填入適當之項目。
- 2、檢查合格者於判定欄內打「○」；有不良情形時於判定欄內打「×」，並將不良情形填載於「不良狀況」欄。
- 3、對不良狀況所採取之處置情形應填載於「處置措施」欄。
- 4、欄內有選擇項目時應以「○」圈選之。

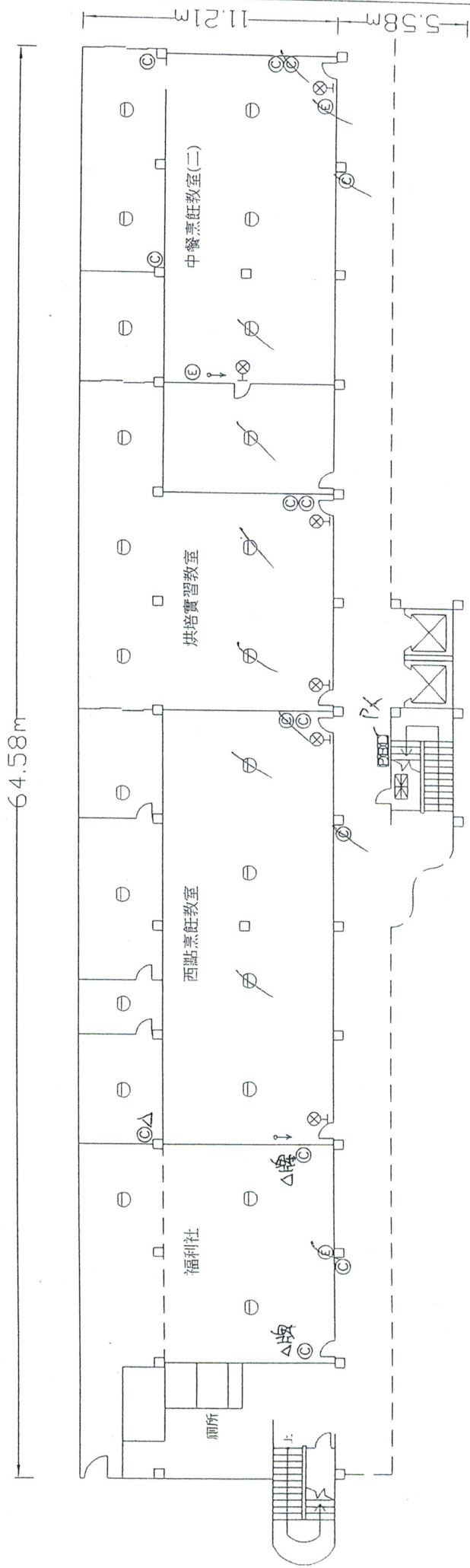

1樓

修正	日期	說明	核准	繪圖	設計	校對	核對	圖號	圖名	工程名稱	圖號	圖名	圖號	圖名
										永泰消防安全工程有限公司 嘉義市開業東路272號 TEL: (05) 2280098 FAX: (05) 2226545				
										東吳工家 弘道樓				
										說明				
										DESCRIPTION				
										比例尺				
										SCALE				