

搭乘遊覽車安全宣導事項

乘車請務必繫上安全帶

EXIT 緊急出口逃生使用方式

(各車型操作方式不同，請按操作說明操作)

步驟 1  由上往下打開保護蓋

步驟 2  取下保護蓋，旋轉把手

步驟 3  推開安全門即可逃生
逃出車外前請先注意
有無其他來車

• 車輛翻覆時，使用車頂逃生口逃生



車窗擊破器使用方式



1 取下車窗擊破裝置

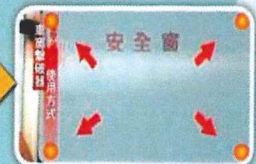

2 對準安全窗「4個擊破點」用力敲擊



滅火器使用方式



1 打開安全插銷



2 朝向火苗



3 壓下手壓柄



4 朝火源根部噴灑

緊急突發事件之應變措施

1. 駕駛人車輛減速、停靠路邊及拉起手煞車，迅速打開車門讓乘客下車。
2. 提醒相關臨近座位乘客打開緊急出口（步驟如上）、拿起車窗擊破器敲破安全窗逃生（使用方式如上），並引導乘客下車疏散。
3. 設置故障警告標誌（不同路段有不同規定）。
4. 發生火災時，使用滅火器迅速滅火（使用方式如上），如無法控制則退避。
- ★ 5. 撥打110（報警）119（救護）或112（無訊號時用）求救。
6. 請求救援車輛支援。

A B C D

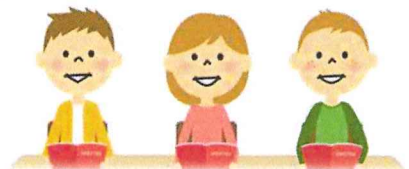

◆應攜帶物品◆

- | | | |
|---|---------------------------------|-----------------------------------|
| <input type="checkbox"/> 健保 IC 卡 | <input type="checkbox"/> 個人藥品 | <input type="checkbox"/> 輕便雨具 |
| <input type="checkbox"/> 禦寒衣物 | <input type="checkbox"/> 換洗衣物 | <input type="checkbox"/> 環保瓶等盛水容器 |
| <input type="checkbox"/> 防曬用品 | <input type="checkbox"/> 環保筷、湯匙 | <input type="checkbox"/> 塑膠袋 |
| <input type="checkbox"/> 盥洗用具(如牙刷、牙膏、毛巾等) | | |
| <input type="checkbox"/> 個人衛生用品(如：手帕、衛生紙、梳子、刮鬍刀、刮鬍泡、
浴帽、拖鞋、口罩) | | |

★環境部 112 年 7 月 17 日公告因應政府響應環保政策，針對旅館業進行規範，請自行攜帶備品：如牙膏、牙刷、髮梳、浴帽、拖鞋等。

環保署再次呼籲，請民眾培養「自備、重複、少用」觀念，將減塑、減少垃圾等環保行為落實於生活中，旅遊時自備旅宿用品衛生又環保，一起為環境盡一份心力。

備忘欄

備忘欄

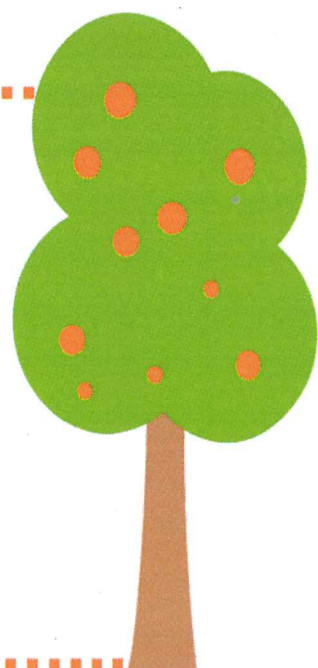

◆旅遊應注意事項◆

1. 安全第一，教學為重，注意禮貌，校譽為先。
2. 在車上、參觀場所及飯店，均不可隨意丟棄果皮、紙屑或大聲喧嘩。
3. 零用錢不要帶太多，不要買不衛生的零食或無用紀念品。
4. 金錢及貴重物品（如照相機、隨身聽、手機）要妥為保管，尤其是在遊樂區及餐廳，離開時請記得隨身帶走，以免遺失。
5. 上車守時，集合動作快速，每次清點人數，不耽誤時間，不影響行程。
6. 上下車不爭先恐後，要遵守秩序，聽從老師指導。
7. 坐在附有安全帶的位置，請同學務必繫上安全帶，以免受罰。
8. 車子行進時、不任意起立或離開座位，以免發生危險。
9. 車上的行李請妥善保管及固定，以免掉落傷到人。
10. 使用麥克風要恰當，不大聲喊叫或用手拍打，嚴守老師規定，有事時時與老師聯繫。
11. 不單獨行動，應以小組為單位。
12. 身體如有不適徵兆，應立即向領隊或老師報告。
13. 於國道休息站時，因大型車輛較多，下車請不要奔跑，過馬路時應注意左右來車，並聽從領隊指揮。
14. 請選擇適合自己體能極限的遊樂設施，以安全為原則。（如有心臟病、氣喘、高血壓等病史者，請勿選擇太刺激的遊樂設施）
15. 進入餐廳時，請按桌次分配表入座，保持安靜迅速就定位，餐桌有缺少碗、筷，請馬上向領隊反應；每桌十位同學到齊才開動。
16. 晚上空閒時間，別忘了打通電話回家，向父母親道安問好。
17. 有親友來訪，必通知老師。禁止外宿，未得允許，不可擅離旅館。
18. 如有學生屢次不聽領隊及班級導師規勸，已危及自身安全或影響班級學生等行為，學校會連繫家長個別帶回該生。

◆飯店共同注意事項◆

1. 請在飯店內保持安靜，不要大聲喧嘩，小心開關房門。
2. 請愛惜使用房間設備，若有毀損，須照價賠償。
3. 請自備拖鞋及盥洗用具。（響應環保）
4. 請絕對勿著睡衣及拖鞋至大廳。
5. 在飯店的樓梯及走道，嚴禁喧嘩、跑跳等危險動作。
6. 請勿自行更換房間，以免家長打電話至飯店時找不到學生，徒生困擾。
7. 房間門會自動反鎖，離開房間時請將鑰匙帶著。
8. 離開時請務必歸還鑰匙。
9. 遺失房間鑰匙須賠償，請小心保管。
10. 使用浴室時若採淋浴方式，請將浴簾下擺放進浴池內，弄濕地毯須付賠償之責。
11. 請愛惜飯店設施，若有毀損，須照價賠償。
12. 嚴禁於房間內抽煙及任何違法之情事，經查獲屬實者，依校規處份及自負賠償責任。
13. 離開房間前請再巡視一次是否有遺留物。



Guanki 關西

動物守護天使—友善公約

歡迎各位來賓入住六福莊生態度假旅館，從這一刻起，您就是友善動物的守護天使，我們深知每一個生命都是寶貴的，為了莊內動物們的健康與福祉，請您與我們一同努力，並遵守下列各項公約：

1. 不餵食動物：莊內動物們的食物，都是由動物營養師悉心調配份量、種類，請勿任意餵食動物，過量與不當的食物，是會讓動物生病的噢！
2. 不驚擾動物：異常的噪音與喧嘩，會造成動物的驚嚇與不安。莊內動物大多是被掠食的草食動物，生性敏感，對任何突發的聲響或行為，都會造成不安與驚擾。莊內請勿奔跑、大聲喧嘩喔！
3. 不觸摸動物：為預防人畜共通傳染病的交互感染，莊內動物請勿觸摸，以維護人畜健康。
4. 不亂丟垃圾：象龜、羚羊、長頸鹿等草食動物，無法分辨塑膠袋與青草、高麗菜的差異性，常因誤食塑膠製品，導致消化不良或死亡。莊內請勿亂丟垃圾或於陽台欄杆上懸掛雨衣等輕質物品，極易遭風吹落入動物區，導致動物誤食或驚嚇，危及動物生命。
5. 不在莊內吸菸：焦油和尼古丁都是動物體內無法代謝的物質，對人與動物身體均有害；為維護莊內無菸環境，請勿於房間陽台吸菸，更嚴禁亂丟菸蒂於動物區。倘若菸癮難耐，有需要的朋友可至迎賓大門外的吸菸區，如被發現於館內吸菸可罰款新台幣\$3000~\$10000元整。