

109 學年度
臺南區高級中等學校
免試入學網站作業系統平臺

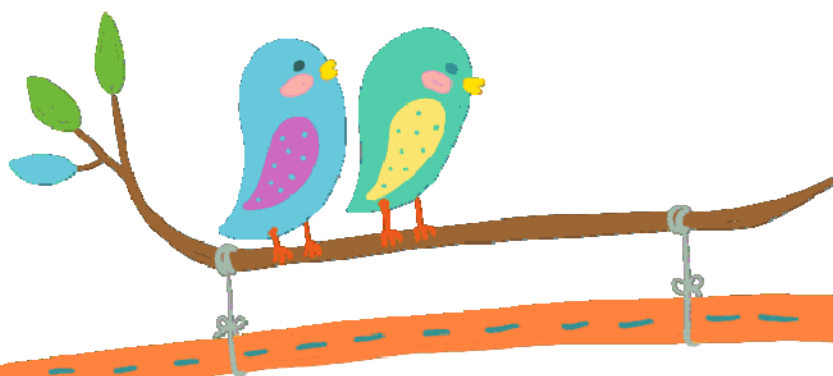

國中學校操作手冊

(學生端)



目 錄

免試系統操作流程.....	1
壹、國中學生端選填志願系統操作說明	2
一、基本功能.....	2
(一) 登入系統.....	2
(二) 修改密碼.....	4
(三) 忘記密碼.....	5
(四) 資訊安全宣告.....	5
二、適性輔導問卷調查	6
三、學生基本資料及超額比序積分資料查詢.....	7
四、免試志願選填功能	7
(一) 免試志願選填.....	7
(二) 查詢我的免試志願資料	11

免試系統操作流程





壹、國中學生端選填志願系統操作說明

*** 貼心提醒 ***

- 首先確認您當前使用的電腦環境(瀏覽器是否支援系統操作、彈跳視窗是否開啟、列印功能是否正常連接印表機……)。
- 本系統適用 Chrome 及 Ie9.0 以上版本瀏覽器，建議您使用 Chrome 操作本系統。
- 依 109 學年度臺南區高級中等學校免試入學委員會公告網址連結本系統。
- 帳號、密碼由國中承辦人員建置，如有疑問請洽詢國中承辦人員。
- 首次登入系統，務必更改登入密碼，才可使用其它功能。
- 密碼變更成功，系統會自動登出，請以新密碼登入。**※務必熟記密碼※**
- 忘記登入密碼，請洽詢國中承辦人員或臺南區免試入學委員會。

一、基本功能

(一) 登入系統

本系統提供各種臺南區國中升學入學管道之連結，請連結至臺南區免試入學管道。

1. 點選臺南區免試入學系統



2. 點選登入



3. 點選集體報名學生



4. 選擇學校，輸入帳號、密碼及驗證碼，並點選登入按鈕。

帳號：學號。範例：10900000

密碼：預設為身分證末 4 碼 + 出生月日 4 碼。範例：67890101

驗證碼：由數字與英文組合。依頁面顯示驗證碼圖片內容輸入，如圖片不清楚可點選更換。



(二) 修改密碼

***** 貼心提醒 *****

- 修改登入密碼，確定儲存後，系統會自動登出，請以新密碼再次登入系統。

1. 點選【系統管理】裡的【修改密碼】
2. 原密碼：輸入原登入密碼。
新密碼、確認密碼：輸入要更改的密碼。
3. 點選「儲存」按鈕。

(三) 忘記密碼

當您忘記登入密碼時，請洽詢國中承辦人員或臺南區免試入學委員會協助將密碼還原預設密碼。

基於安全性考量，當您被還原預設密碼後，請儘速登入並修改密碼，修改完成系統會自動登出，請再以新密碼登入，始可執行其他功能之操作。

(四) 資訊安全宣告

1. 請先瀏覽過資訊安全宣告的內容
2. 勾選 我已閱讀並接受上述內容。
3. 點選「確定送出」按鈕。

資訊安全宣告

1

非常歡迎您光臨「○○○學年度台南區高級中等學校免試入學報名及志願分發系統平台」(以下簡稱本網站)，為了讓您能夠安心的使用本網站的各項服務與資訊，特此向您說明本網站的資訊安全政策如下：

適用範圍

- 以下的網站安全政策，適用於您在本網站瀏覽時，所涉及的個人資料蒐集、運用與保護，但不適用於本網站以外的相關連結網站，也不適用於非本網站所委託或參與管理的人員。
- 凡經由本網站連結之其它網站，均有其專屬之隱私權保護與資訊安全政策，概與本網站無關，本網站亦不負任何連帶責任。當您在這些網站時，關於個人資料的保護，適用各該網站的隱私權政策。

個人資料的蒐集與使用方式

- 本網站會記錄一般瀏覽時的相關行徑，包括使用者上站的IP位址、使用時間、使用的瀏覽器、瀏覽及點選資料記錄等，此記錄為內部應用，決不對外公布。
- 本網站所收集的個人資料，會對其個人或全體資料作分析，以利提昇本網站的服務品質與學術研究。
- 本網站不主動寄送任何電子郵件。若您收到偽造本網站寄送的廣告或垃圾郵件，請諒解此部分並非本網站所能控制範圍，也無法負擔任何責任。

[網站安全保護與規範](#)

我已閱讀並接受上述內容

2

3

確定送出



二、適性輔導問卷調查

模擬選填志願期間，登入志願選填頁面，務必事先完成適性輔導問卷填報，才可進行志願選填。

適性輔導問卷



為進行志願探索，請先填寫問卷；填完問卷儲存後，即可開始志願選填。!

000 年度志願選填試探第一階段作業線上問卷調查

一、我生涯(選填志願)諮詢對象：(可複選)

- A導師 B輔導老師 C學科教師 科(請輸入學科)
 D學校行政人員 E家長 F親戚或長輩 G同學 H兄弟姊妹 I其他 (請輸入對象) J無

二、我生涯(選填志願)考量因素的優先順序為：(請依優先順序選擇，請複選3個以上因素)

所選順序：A→E→G

因素	選項
個人因素	<input checked="" type="checkbox"/> A學業表現 <input type="checkbox"/> B性向(專長能力) <input type="checkbox"/> C生涯興趣 <input type="checkbox"/> D工作價值觀 <input checked="" type="checkbox"/> E人格特質 <input type="checkbox"/> F健康狀況
環境因素	<input checked="" type="checkbox"/> G家庭經濟狀況 <input type="checkbox"/> H家人期望 <input type="checkbox"/> I社會潮流與評價 <input type="checkbox"/> J通勤距離及時間
資訊因素	<input type="checkbox"/> K生涯試探結果 <input type="checkbox"/> L學校入學管道與方式 <input type="checkbox"/> M學校多元社團及發展特色 <input type="checkbox"/> N未來升學就業管道
其他	<input type="checkbox"/> O(請自填) <input type="text"/> (請輸入考量因素)

三、我認為我生涯評估結果是：(單選)

- A學術傾向 B職業傾向 C生涯未定向 D特殊專長傾向(單科刑高中或特色班) E中正預校

四、我的評估結果為職業傾向，適合我的職群為：(職業傾向者，請繼續複選1-5個職群)

類別	群別選項
工業類	<input type="checkbox"/> A機械群 <input type="checkbox"/> B動力機械群 <input type="checkbox"/> C電機與電子群 <input type="checkbox"/> D化工群 <input type="checkbox"/> E土木與建築群
商業類	<input type="checkbox"/> F商業與管理群 <input type="checkbox"/> G外語群 <input type="checkbox"/> H設計群
農業類	<input type="checkbox"/> I農業群 <input type="checkbox"/> J食品群
家事類	<input type="checkbox"/> K家政群 <input type="checkbox"/> L餐旅群
海事水產類	<input type="checkbox"/> M海事群 <input type="checkbox"/> N水產群
藝術類	<input type="checkbox"/> O藝術群
其他類	<input type="checkbox"/> P醫護類科

五、經過志願選填的過程，你(妳)認為還想要知道與了解的是(請依優先順序複選3個以上)

所選順序：A→C→B→D

- A各種升學管道的資訊
 B高中職、五專各群科要學習的內涵
 C高中職、五專各群科的未來進路
 D家裡附近高中職、五專是否為優質學校
 E自己的興趣和性向
 F自己在學科能力的表現
 G自己在超額比序的積分
 H父母的想法或期待
 I老師(含導師)的想法或期待
 J別的同儕志願選填的情形
 K其他

儲存

三、學生基本資料及超額比序積分資料查詢

點選【志願選填相關作業】裡的【基本資料及超額比序積分資料查詢】。



四、免試志願選填功能

*** 貼心提醒 ***

- 模擬選填志願期間，登入志願選填頁面，務必事先完成適性輔導問卷填報，才可使用其它功能。
- 建議選填過程中，每隔一段時間按下「儲存志願」按鈕，以避免停電等情況導致所選志願遺失。
- 選填完畢，務必按下「**儲存志願**」按鈕，並至「**查詢我的志願資料**」頁面確認您選擇的志願及排序。
- 志願選填開放期間尚未列印報名表前，可無限次修改志願及變更順序。
- 安全性考量，在選填志願期間若要離開位置，務必先**登出**。

(一) 免試志願選填

點選【志願選填相關作業】裡之【志願選填(免試)】。

1. 首先閱讀注意事項。
2. 選擇免試欲加入科組：下拉選單選擇學校、科組、學校序。



3. 點選【加入】按鈕。

4. 調整排序。

5. 點選【儲存志願】按鈕。

注意事項 ①

1. 本功能必須使用『IE 9』、『Chrome 5』版本以上。(點擊下載最新Chrome瀏覽器)
2. 可透過條件篩選出對應學校及科系。
3. 選擇學校及科系並按下『加入』按鈕，加入志願。
4. 經確認志願區裡『志願』及『排序』無誤後，請按下『儲存志願』按鈕儲存志願。
5. 點擊『學校科組名稱』可查閱科組資訊。
6. 請記得每隔一段時間按下『儲存志願』按鈕，以避免所選志願遺失。

志願選填 ②

條件： 請選擇區域(鄉鎮) ▾ 請選擇類別 ▾ 請選擇公私立 ▾ 請選擇群組 ▾

欲加入科組： 請選擇學校 ▾ 請選擇科組 ▾ 插入到第13項 ▾ **加入** ③

免試 **2個/不限數量**

五專 **0個/10個**

已選填志願數

儲存志願 ⑤

分數計算說明

移動	學校序	刪除	移動	學校名稱	總積分	科組序	學校科組	移動	刪除
↑ ↓	1		↑ ↓	110308 南大附中	100	1	109 綜合高中	↑ ↓	

該項科組資訊

移動	學校序	刪除	移動	學校名稱	總積分	科組序	學校科組	移動	刪除
↑ ↓	1		↑ ↓	110312 新富高中	99	1	401 商業經營科	↑ ↓	

該項總積分的計算說明

點選「垃圾桶」按鈕，即可刪除志願。

※ 條件篩選功能說明 ※

(1) 條件篩選

下拉選單選擇地區和類別和公立或私立及群組。此時欲加入科組會依您篩選條件列出符合之學校，請選擇學校，再選擇科組（可一次全選），再選擇插入到第幾項學校序，再點選【加入】按鈕，加入後的學校序會依序遞增。（此時所選志願僅暫存於頁面上，並未儲至系統裡。）

條件： 臺南市 高中高職 公立 請選擇群組

欲加入科組： 000000 國立○○高級中學 109 綜合高中 插入到第1項 加入

(2) 模糊條件篩選

下拉選單選擇地區或公立或私立或群組。此時欲加入科組會依您篩選條件列出符合之學校，請選擇學校，再選擇科組（可一次全選），再選擇插入到第幾項學校序，再點選【加入】按鈕，加入後的學校序會依序遞增。（此時所選志願僅暫存於頁面上，並未儲至系統裡。）

條件： 臺南市 請選擇類別 公立 請選擇群組

欲加入科組： 000000 國立○○高級中學 109 綜合高中 插入到第1項 加入

(3) 欲加科系篩選

直接在欲加入科組選擇想要之學校，再選擇科組（可一次全選），再點選【加入】按鈕，加入後的學校序會依序遞增。（此時所選志願僅暫存於頁面上，並未儲至系統裡。）

條件： 請選擇地區 請選擇公私立 請選擇群組

欲加入科組： 000000 國立○○高級中學 109 綜合高中 插入到第1項 加入

※ 排序功能說明 ※

(1) 學校序上下移動

點選上或下按鈕，即可上下移動學校序。

移動	學校序	刪除	移動	學校名稱	總積分	科組序	學校科組	移動	刪除
↑ ↓	1		↑ ↓	110308 南大附中	100	1	109 綜合高中	↑ ↓	

移動	學校序	刪除	移動	學校名稱	總積分	科組序	學校科組	移動	刪除
↑ ↓	1		↑ ↓	110312 新營高中	99	1	401 商業經營科	↑ ↓	

(2) 學校名稱及學校科組上下移動

點選上或下按鈕，即可上下移動學校名稱及學校科組。

移動	學校序	刪除	移動	學校名稱	總積分	科組序	學校科組	移動	刪除
↑ ↓	1		↑ ↓	110312 新營高中	100	1	401 商業經營科	↑ ↓	

移動	學校序	刪除	移動	學校名稱	總積分	科組序	學校科組	移動	刪除
↑ ↓	1		↑ ↓	110308 南大附中	99	1	109 綜合高中	↑ ↓	
↑ ↓	2		↑ ↓	001074 南榮科大	99	1	810201 觀光科	↑ ↓	

(3) 同一個學校序裡的學校科組。

點選上或下按鈕，即可上下同一學校序裡面的學校科組。

移動	學校序	刪除	移動	學校名稱	總積分	科組序	學校科組	移動	刪除
↑ ↓	1		↑ ↓	001074 南榮科大	98	1	480109 資訊管理科	↑ ↓	
						2	520101 電機工程科	↑ ↓	

移動	學校序	刪除	移動	學校名稱	總積分	科組序	學校科組	移動	刪除
↑ ↓	1		↑ ↓	110311 北門高中	97	1	101 普通科	↑ ↓	

*** 貼心提醒 ***

- 選填完畢，務必至「[查詢我的志願資料](#)」頁面確認您選擇的志願及排序。

(二) 查詢我的免試志願資料

※ 免試志願選填完畢，務必點選「查詢我的志願資料」確認您所選填儲存的志願及排序。

點選【志願選填相關作業】裡的【查詢我的志願資料】。

首頁 > 查詢我的志願資料		
查詢我的志願資料 注意事項		
志願選填結果		
	資料最後修改時間	YYYY/MM/DD 下午 00:00:00
	基本資料	
	就讀學校	測試國中
	班級	01
	座號	01
	學號	1040001
	姓名	測試學生
	性別	男
	志願順序	
	第1志願學校	
1. 私立○○高中 - 普通科		
2. 私立○○高中 - 汽車科		
3. 私立○○高中 - 資訊科		