



# 中五升中六 課程說明與團諮

課諮師楊千慧  
葉紉庭  
112-2大灣高中

# 報告內容

01

課程與學分

必選修課程

02

選課

選修

彈性時間

03

團體諮詢

升學管道

重要學科

學習歷程參採

04

其他

叮嚀提醒

# 課程與學分

1

部定必修

102/120

2

校定必修

4/4

3

加深加廣選修

12/50

4

多元選修

4/8

5

彈性學習

10節



畢業條件：

- 1.最低學分數 150
- 2.部定及校定必修至少102學分
- 3.選修至少40學分

# 中六上必修課程

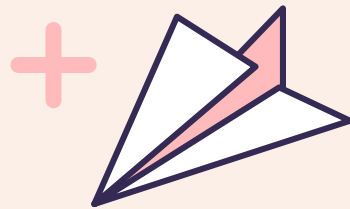

## 科目 (共12學分)

國文4	體育2
英文2	國防1
音樂1	
藝術生活1	
家政1	

- ★ 補充說明:  
無校定必修  
無數A數B選擇
- ★ 無學分部分:  
團體活動2  
彈性學習時間3



# 加深加廣選修課程-社會組

## 科目 (共16學分)

作文英文2

基本設計1

數學乙4

思考:智慧的啟航1

族群、性別與國家的歷史3

社會環境議題3

現代社會與經濟3

跑班  
選修

跑班  
選修

# 加深加廣選修課程-社會組

2選1共1學分，上下學期不換，請記得選課!

課程	基本設計	思考:智慧的啟航
重視 學群	建築設計	醫藥衛生
	藝術	社會心理
	大眾傳播	教育

# 加深加廣選修課程-自然組

## 科目 (共16學分)

作文英文2

選修物理-電磁現象一1

數學甲4

選修化學-化學反應與平衡一2

選修物理-波動、光及聲音2

選修化學-化學反應與平衡二1

選修生物-動物體的構造與功能2

科技應用專題2

班群  
選修

選修生物-生命的起源與植物體的構造  
與功能1

進階程式設計1

跑班  
選修

# 加深加廣選修課程-自然組

4選1共1學分，上下學期不換，請記得選課!

課程	創新生活與家庭	安全教育與傷害防護	運動與健康	工程設計專題
重視學群 +	社會心理	醫藥衛生	醫藥衛生	資訊
	遊憩運動	遊憩運動	遊憩運動	工程
				建築設計





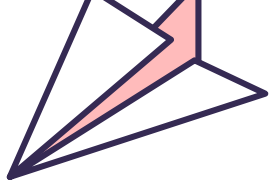

# 多元選修課程總表



## 課程名稱

01. 飲食文學的欣賞與創作	06. 蘋果樹下的人生
02. 英文真遊趣	07. 一起fun音樂
03. 數學多元思考與問題解決(1)	08. 島嶼思辨
04. 數學家的小故事	09. 韓語
05. 從電影看世界	



# 多元選修課程-01 飲食文學的欣賞與創作

## 課程介紹:

透過文字和影像，如王浩一《慢食府城》、影片《淺草的幸福吐司》等作品為討論，並透過共編尋訪台灣的古早味，分享人生與日常生活體驗。

## 議題融入:

環境、多元文化、閱讀素養

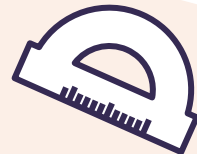

# 多元選修課程-02英文真遊趣

## 課程介紹:

練習觀光旅遊英語，情境如機場出入境、在餐廳、搭車、購物、緊急狀況等。並合作編寫及拍攝觀光影片，運用英語聽、說、讀、寫及譯的能力。

## 議題融入:

環境、科技、國際教育



# 多元選修課程-03數學多元思考與問題解決(1)

## 課程介紹:

透過不同數學主題的練習，培養數學思考、問題解決能力。並透過分組討論與演示，訓練口語表達與思考能力。

## 議題融入:

閱讀素養



# 多元選修課程-04數學家的小故事

## 課程介紹:

藉數學家的生平事蹟，連結數學概念與發展，了解數學目的在於解決生活中的現實問題。再配合學習單，加強相關單元/主題所需的數學知能。

## 議題融入:

閱讀素養、國際教育



# 多元選修課程-05從電影看世界

## 課程介紹:

利用電影作品討論宗教衝突、人權、性別平等、種族平權與全球化在地化等議題。

## 議題融入:

性別平等、人權、生命、多元文化、原住民族教育



# 多元選修課程-06蘋果樹下的人生

## 課程介紹:

透過物理學家的認識，討論其在物理上的貢獻。  
內容如影片《愛的萬物論》賞析、愛因斯坦相對論之議題報告等。

## 議題融入:

閱讀素養



# 多元選修課程-07一起fun音樂

## 課程介紹:

運用主題式課程建構對音樂結構的認知，並透過創作程式進行應用，如Bandlab、Chordbot lite等，完成作品發表與展演。

## 議題融入:

科技、多元文化

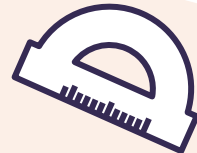



# 多元選修課程-08島嶼思辨

## 課程介紹:

以閱讀文本為出發，議題如白恐、原民等，進行思考與討論，最後將統整資料進行策展，擴大大學生社會參與和文化共識。

## 議題融入:

人權、生命、原住民族教育

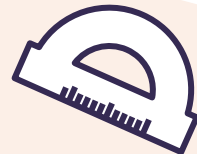

# 多元選修課程-09韓語

## 課程介紹:

利用日常生活情境如自我介紹、日常生活點餐、購物、搭乘交通工具等，進行韓語的文法與會話練習。

## 議題融入:

多元文化、國際教育



# 彈性學習

每週三小時充實課程,跑班選擇如下

組別	充實1	充實2	充實3
自然4班	英文	數甲	物化生自主跑班
社會2班	國文	數乙	歷地公跑班

直接配課

跑班

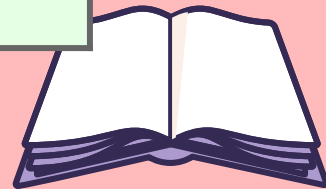

# 113第一學期選課

課程類別：

加深加廣選修1、多元選修2

彈性學習選課1

**選課日期:由教務處另行通知**



# 55%大學生自認為選錯科系

已經有了方向但很怕選錯....  
完全沒有方向，是興趣廣泛?都沒興趣?

# 團體諮詢

## 透過甄選會

### 1. 【校系分擇查詢】

篩選科目？

\*依學校條件

\*依學群分類



### 2. 【申請入學學習準備 建議方向查詢系統】 學習歷程建議？



## 113 學年度 大學辦理特殊選才招生

特殊選才招生注意事項:

- 一、不得重複報到：錄取生於該學年資格截止日後為重複報到者，取消其特殊選才全部校系錄取資格，再以下場形者，應擇一校系報到(已辦理報到之錄取生應向原報到學校聲明放棄錄取資格，再至他校報到)：
  - 1.同時錄取「113 學年度大學辦理特殊選才招生」多校系者。
  - 2.同時錄取「113 學年度科技校院四年制及專科二年制特殊選才入學聯合招生」者。
- 二、特殊選才錄取生未依開放入學資格不得參加當學年度聯合招生管道：應於錄取學校規定之期限內放棄入學資格，否則不得參加當學年度繁星推薦、申請入學、分發入學、科技校院繁星計畫聯合推薦選才入學、科技校院四年制及專科學校二年制特殊選才入學聯合招生、科技校院日間四年制申請入學聯合招生、四技二專之技護保送入學、技護選才入學、甄選入學、日間聯合登記分發入學。

查詢條件設定

學校區域 -- 請選擇 --

學校校別 -- 請選擇 --

招生學校 -- 請選擇 --

計畫類 -- 請選擇 --

考試日期 YYYY/MM/DD -- YYYY/MM/DD

# 特殊選材

大學甄選入學委員會  
College Admissions Committee

# 113 繁星推薦

大學之位 為您預留

校系分則查詢 網路購買簡章 聯招生免英檢確定 錄取(篩選)結果查詢 網路聲明放棄

個人密碼設定 訊息公告 News

MAIN MENU

- 訊息公告
- 法令規章
- 重要時程
- 簡章發售
- 簡章公告
- 統計資料
- 下載專區
- 相關網站
- 歷年資料

最新消息

113/04/14 [系統公告] 今日(4/14)01:00-12:30，由於外部網路堵塞，影響本會相關網頁系統服務，目前網頁系統服務已恢復正常運作，謝謝。

113/04/14 [系統公告] 目前對外網路堵塞，影響本會相關系統服務，有網頁服務中斷狀況發生，不便之處，還請包涵，謝謝。

113/03/27 [簡章訊息] 「113 學年度大學繁星推薦招生簡章」校系分別內容修正事項(113.3.27更新)點後，還沒看見最新資料，請按下方覽轉的「最新簡章」更新網頁資料。

113/03/19 [甄選資訊] 113 學年度大學繁星推薦錄取及篩選結果公告新聞稿

113/03/19 [甄選資訊] 113 學年度大學繁星推薦招生錄取(篩選)名單公告

113/02/27 [招生試務] 推薦學校可進入報名作業系統下載甄選委員會計算完成之在校學業成績資料(含「在校學業成績」全校排名前百分之500的學生名單)。

113/02/05 [會議簡報] 113 學年度大學繁星推薦、申請入學報名相關作業系統說明會(高中承辦老師使用)

113/02/02 [系統公告] 【網頁服務暫停服務公告】本會預定於113年2月6日(二)1200-1400時，進行主機設備維護，屆時會有網頁服務中斷狀況發生，不便之處，還請包涵，謝謝。

# 繁星推薦

大學甄選入學委員會  
College Admissions Committee

# 113 申請入學

大學之位 為您預留

校系分則查詢 網路購買簡章 網路報名系統 聯招生免英檢確定 篩選結果查詢 簡章發售 資料上傳 審查資料 申請指引 各校 特殊選才 甄選資訊 簡章查詢 網路聲明放棄

個人密碼設定 訊息公告 News

防版應變專區 請留意！甄選委員會發

MAIN MENU

- 訊息公告
- 法令規章
- 重要時程
- 簡章發售
- 簡章公告
- 統計資料
- 下載專區
- 相關網站
- 歷年資料

113/05/02 [甄選資訊] 113 學年度申請入學審查資料上傳系統正式開放新聞稿

113/04/17 [甄選資訊] 國立東華大學113 學年度申請入學第二階段指定項目甄試，**全數學校取消面試(含認證本系)**，僅辦理「審查資料」項目，所有考生無須至該校參加面試(含認證本系)，請參閱調整後第二階段指定項目佔分比例及可分參酌之順序一覽表。(※依據大學招生委員會聯合會113.04.17招聯字第1130000127號函辦理)

113/04/14 [系統公告] 今日(4/14)01:00-11:30，由於外部網路堵塞，影響本會相關網頁系統服務，目前網頁系統服務已經恢復正常運作，謝謝。

113/04/14 [系統公告] 目前對外網路堵塞，影響本會相關系統服務，有網頁服務中斷狀況發生，不便之處，還請包涵，謝謝。

113/04/01 [甄選資訊] 為讓考生預先熟悉網路上傳(勾選)審查資料之操作介面及作業流程，本會於113.04.12(四)至113.04.17(三)每日上午9時起至下午9時止，開放「第二階段審查資料上傳系統(測試版)」，請透過第一階段篩選考生多加利用！

113/03/28 [甄選資訊] 為使考生瞭解各大學第二階段甄試審查資料準備方向與內容，考生可於申請入學網站「審查資料準備指引」專區，連結至各大學網站查詢相關資訊。

# 申請入學

大學甄選入學委員會  
University Admission Committee

首頁 重要時程 招生簡章 相關資訊 文件審查 校系分則

下載專區 相關網站

最新消息

日期	事項
113.05.01	【系統開放】93-112 學年度已通過學力審查查詢系統
113.04.16	【公告】113 學年度分發入學招生簡章修正公告
113.04.16	【公告】113 學年度大學分發入學登記相關資訊開放下載
113.04.16	【系統開放】113 學年度大學分發入學招生簡章及相關資訊訂購系統開放
112.11.03	【公告】113 學年度大學分發入學招生簡章開放下載
112.11.03	【系統開放】113 學年度分發入學學校系分別查詢系統

重要時程

113 學年度分發入學重要時程

月份	事項
113/04/14	簡章發售
4月	甄試(含校系認定及特種生加分加試)
甄試結果查詢	

【公告】113 分發入學報名、調整分組審查資料系列表、113 分發入學統計組合表

# 分發入學

# 繁星



1. 高中全程就讀同一學校，之應屆畢業生。
2. **學測**達擬推薦學校之標準。
3. 著重在校成績，高一、高二、高三上  
「**各學期學業成績總平均**」之平均成績百分比符合  
大學各校系要求之校排名(20%、30%、40%、50%)。
4. 若段考曾違反考試規定經懲處達**小過以上**之同學，  
須於第一輪作業結束後，始得進行第二輪缺額選填。



# 申請

- 1.各項成績**篩選及採計**由大學校系自訂，過篩者可參與第二階段。
- 2.申請校系以**6校系**為限；科大6個志願。
- 3.第二階段各校指定項目甄試：

## 【學習歷程檔案 + 面試】

- 4.每校系參採至多3件課程成果10件多元表現

# 分發

1. 大學校系 **自訂招生條件**，學測及英聽成績可列為檢定標準，分科測驗採計科目之成績 **可加權** 計算。
2. 分科測驗辦理7考科(數甲、物、化、生、歷、地、公)  
114學年納入數乙。
3. 學測+分科+術科採計3~5科(分科最少採計1科)
4. 志願數最多可填100個

# 大學甄選入學委員會



## 校系分則查詢-選擇查詢條件



College Admissions Committee

113 申請入學 大學之位 為您預留

校系分則查詢 網路購買簡章 網路報名系統 聽障生免英聽檢定 篩選結果查詢 審查資料上傳 審查資料準備指引 各校榜單連結 網路登記志願 分發結果查詢 網路聲明放棄

個人密碼設定

防疫應變專區

MAIN MENU

- ▶ 訊息公告
- ▶ 法令規章
- ▶ 重要時程
- ▶ 簡章發售
- ▶ 簡章公告

校系分則查詢 Classification Query

- 校系分則內容修正事項
- 個人化校系分則下載
- 依考生條件查詢
  - 依考生本人學測級分、英聽等級查詢(113.02.27下午開放)
  - 依考生本人學測級分、術科分數、英聽等級查詢(113.02.29下午開放)
  - ※學科能力測驗各科成績標準一覽表 (113.02.27下午開放)
  - ※術科考試各項目成績標準一覽表 (113.02.29下午開放)
- 依學校條件查詢
- 依學群分類查詢

啟用 Windows 移至 [設定] 以啟用 Wi

# 大學甄選入學委員會



## 校系分則查詢->依學校條件查詢

### 依學校條件交叉查詢-國立大學-不分區

(001)國立臺灣大學

(002)國立臺灣師範大學

(003)國立中興大學

(004)國立成功大學

(006)國立政治大學

(011)國立清華大學

(013)國立陽明交通大學

(016)國立中央大學

(021)國立臺灣海洋大學

(022)國立高雄師範大學

(023)國立彰化師範大學

(027)國立中山大學

(028)國立臺北藝術大學

(031)國立臺中教育大學

(032)國立臺北教育大學

(033)國立臺南大學

(034)國立東華大學

(035)臺北市立大學

(036)國立屏東大學

(038)國立臺東大學

(039)國立體育大學

(041)國立中正大學

(056)國立臺灣藝術大學

(058)國立暨南國際大學

(060)國立臺灣體育運動大學

(063)國立臺南藝術大學

(099)國立臺北大學

(100)國立嘉義大學

(101)國立高雄大學

(150)國立宜蘭大學

(151)國立聯合大學

(153)國立金門大學

# 大學甄選入學委員會

## 校系分則查詢->依學校條件查詢(桃竹苗)



113學年度大學申請入學招生  
校系分則查詢

一、依學校名稱查詢：	<input type="text" value="依學校名稱查詢"/>
二、依學校類別查詢：	<input type="text" value="所有學校"/> <input type="text" value="依學校類別查詢"/>
三、依學校所在地區查詢：	<input type="text" value="不分區"/> <input type="text" value="依學校所在地區查詢"/>
四、依學校條件交叉查詢：	<input type="text" value="所有學校"/> <input type="text" value="不分區"/> <input type="text" value="依學校條件交叉查詢"/>

113 學年度 大學申請入學招生  
校系分則查詢

依學校所在地區查詢-桃竹苗

(013)國立陽明交通大學

(040)元智大學

(151)國立聯合大學

(016)國立中央大學

(043)中華大學

# 大學甄選入學委員會



## 校系分則查詢->點選校系

校系名稱及代碼	招生名額	性別要求	預計甄試人數	原住民外加名額	離島外加名額	願景計畫外加名額	指定項目甄試費	指定項目甄試日期	類別	是否要參加術科考試	是否有扶弱措施	校系分則詳細資料
國立成功大學 國文學系 (004012)	14	不要求	49	無	無	無	1500	113.05.17	一般	否	否	<a href="#">詳細資料</a>
國立成功大學 國語文學系 (004022)	15	不要求	45	無	1	無	1500	113.05.18	一般	否	否	<a href="#">詳細資料</a>
國立成功大學 歷史學系 (004032)	15	不要求	45	1	1	無	1500	113.05.18	一般	否	否	<a href="#">詳細資料</a>
國立成功大學 台灣文學系 (004042)	20	不要求	50	5	無	無	1500	113.05.18	一般	否	是	<a href="#">詳細資料</a>
國立成功大學 政學系 (004052)	28	不要求	84	1	無	無	1500	113.05.18	一般	否	否	<a href="#">詳細資料</a>
國立成功大學 物理學系 (004062)	23	不要求	69	4	無	無	1500	113.05.17	一般	否	是	<a href="#">詳細資料</a>
國立成功大學 化學系 (004072)	28	不要求	84	2	無	無	1500	113.05.17	一般	否	否	<a href="#">詳細資料</a>
國立成功大學 地球科學系 (004082)	26	不要求	78	2	無	無	1500	113.05.18	一般	否	是	<a href="#">詳細資料</a>
國立成功大學 電科學與工程學系 (004092)	16	不要求	48	1	無	無	1500	113.05.16	一般	否	是	<a href="#">詳細資料</a>
國立成功大學 機械工程學系 (004102)	69	不要求	207	1	無	無	1500	113.05.19	一般	否	是	<a href="#">詳細資料</a>
國立成功大學 機械工程學系(普渡雙聯組) (004112)	11	不要求	33	無	無	無	1500	113.05.18	一般	否	否	<a href="#">詳細資料</a>
國立成功大學 電機工程學系 (004122)	51	不要求	153	無	2	無	1500	113.05.17	一般	否	否	<a href="#">詳細資料</a>
國立成功大學	10	不要求	100	無	1	無	1500	113.05.18	一般	否	否	<a href="#">詳細資料</a>

# 大學甄選入學委員會

## 校系分則資料

國立成功大學 法律學系		學測、英聽篩選方式			甄選總成績採計方式及佔總成績比例				甄選總成績同分參酌之順序			
		第一階段			第二階段							
		科目	檢定	篩選倍率	學測成績採計方式	佔甄選總成績比例	指定項目	檢定		佔甄選總成績比例		
校系代碼	004402	國文	前標	4	*1.00	50%	審查資料 面試	--	20%	一、學測社會級分 二、學測國文級分 三、學測英文級分 四、面試		
招生名額	16	英文	前標	5	*1.00						--	30%
性別要求	無	數學B	均標	--	*1.00							
預計甄試人數	48	社會	前標	3	*1.00							
原住民外加名額	2											
離島外加名額	1											
願景計畫外加名額	無									離島外加名額縣市別限制		
										1名限澎湖縣		
指定項目甄試費	1500	指定項目內容	審查資料	項目： 修課紀錄(A)、課程學習成果(B、C、E)、多元表現(F、K、L、N)、學習歷程自述(O、P、Q) ※項目內容請參照本簡章「貳、分則」乙、審查資料項目內容對照表(第20頁)。								
寄發(或公告)指定項目甄試通知	113.4.3			說明： (無)								
繳交資料截止	113.5.7											
指定項目甄試日期	113.5.19		甄試說明	1. 於招生名額內優先錄取低收入戶及中低收入戶考生，至多1名。 2. 依甄試編號安排面試時間，因特殊情況申請調整甄試時間者，以1次為限。								
榜示	113.5.30											
總成績複查截止	113.5.30											

# 大學甄選入學委員會



校系 分別查詢	網路 購買簡章	網路 報名系統
個人密碼設定	訊息	
防疫應變專區		
MAIN MENU	113	
▸ 訊息公告		
▸ 法令規章	113	
▸ 重要時程	113	
▸ 簡章發售	113	
▸ 簡章公告		
▸ 扶弱措施		
▸ 統計資料	113	
▸ 下載專區	113	
▸ 相關網站		
▸ 歷年資料	113	

## 檢視歷年通過級分



國立成功大學

112通過倍率最低級分

004392	無	政治學系	社會13	國文13	英文13
004402	無	經濟學系	英文12	數學A10	國文13
004412	無	法律學系	英文14	國文14	社會13

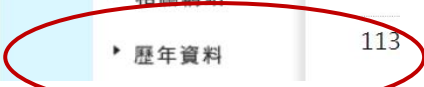
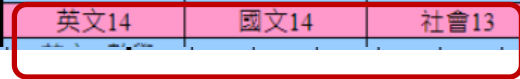



# 大學甄選入學委員會

## 校系分則查詢-依學校條件查詢

國立中央大學 電機工程學系		學測、英聽篩選方式		甄選總成績採計方式及佔總成績比例				甄選總成績同分參酌之順序				
		第一階段		第二階段								
		科目	檢定	篩選倍率	學測成績採計方式	佔甄選總成績比例	指定項目		檢定	佔甄選總成績比例		
校系代碼	016222	國文	均標	--	--	30%	審查資料 筆試	--	35%	一、學測英文級分 二、學測數學A級分 三、學測自然級分 四、筆試		
招生名額	55	英文	前標	3	*1.00						--	35%
性別要求	無	數學A	前標	6	*1.20							
預計甄試人數	165	自然	前標	6	*1.20							
原住民外加名額	1									離島外加名額縣市別限制		
離島外加名額	1									1名限金門縣		
願景計畫外加名額	無											
指定項目甄試費	1000	指定項目內容	審查資料	項目： 修課紀錄(A)、課程學習成果(B、C、D)、多元表現(F、J、L、M、N)、學習歷程自述(O、P、Q) ※項目內容請參照本簡章「貳、分則」乙、審查資料項目內容對照表(第20頁)。								
寄發(或公告)指定項目甄試通知	113.4.1			說明： 「審查重點及準備指引」請至本系網頁 <a href="https://www.ee.ncu.edu.tw">https://www.ee.ncu.edu.tw</a> 【招生訊息】查看。								
繳交資料截止	113.5.6											
指定項目甄試日期	113.5.18			1.本系謹訂113年5月18日(星期六)上午10:00-11:40舉辦「筆試」之指定項目,「113學年度申請入學指定項目甄試通知」請參閱本系網頁 <a href="https://www.ee.ncu.edu.tw">https://www.ee.ncu.edu.tw</a> -【招生資訊】-【大學部】公告。 2.筆試內容以高中數學及物理為範圍,試題以英文命題。 3.招生名額內優先錄取達最低錄取標準之經濟弱勢學生(含低收入、中低收入、特殊境遇家庭子女)至少1名。								
榜示	113.5.30											
總成績複查截止	113.6.3											
同級分(分數)超額篩選方式	一、學測國文、英文、數學A、自然之級分總和											
備註	本系網址： <a href="https://www.ee.ncu.edu.tw">https://www.ee.ncu.edu.tw</a> ，電話：03-4227151分機34568、34567，傳真：03-4255830。 本系部分必、選修課程採英語授課。											

# 大學甄選入學委員會

## 檢視歷年通過級分

國立中央大學

112通過倍率最低級分

016192	無	經濟學系	21	均標	均標	--	前標	--	--	(國文+英文)23	數學B13	--
016202	無	財務金融學系	29	前標	前標	--	前標	均標	--	(國文+英文+數學B)33	社會9	英數B社38
016212	無	電機工程學系	55	均標	前標	前標	--	--	前標	(數學A+自然)22	英文13	--

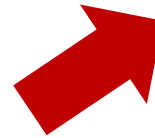

# 大學甄選入學委員會

## 將查詢結果記錄下來

目標學系	一階篩選科目	課程學習成果	多元表現
	<input type="checkbox"/> 國( )標	<input type="checkbox"/> B 書面報告	<input type="checkbox"/> F 高中自主學習計畫 與成果
	<input type="checkbox"/> 英( )標	<input type="checkbox"/> C 實作作品	<input type="checkbox"/> G 社團活動經驗
	<input type="checkbox"/> 數學 A ( )標	<input type="checkbox"/> D 自然科學領域探究 與實作成果	<input type="checkbox"/> H 擔任幹部經驗
	<input type="checkbox"/> 數學 B ( )標	<input type="checkbox"/> E 社會領域探究活動 成果	<input type="checkbox"/> I 服務學習經驗
	<input type="checkbox"/> 數 AB 兼採 ( )標		<input type="checkbox"/> J 競賽表現
	<input type="checkbox"/> 社( )標		<input type="checkbox"/> K 非修課紀錄之成果作品
	<input type="checkbox"/> 自( )標		<input type="checkbox"/> L 檢定證照
	<input type="checkbox"/> (( ))標		<input type="checkbox"/> M 特殊優良表現證明

# Collego!

## 大學選材 -> 認識學類 -> 對應校系查詢

COLLEGO 大學選材 高中育才 焦點話題 最新消息 搜尋 常見問與答 登入

### 電機工程學類 [+ 加入比較清單](#)

資訊學群 跨工程學群

- 學類介紹
- 生涯進路
- 高中準備
- 能力特質
- 對應校系**
- 學類體驗

資料更新時間：2024/4/9 下午 03:44:28

學校	系組名稱	比較清單
國立臺灣大學	電機工程學系	<a href="#">+ 加入比較</a>
國立臺灣師範大學	電機工程學系	<a href="#">+ 加入比較</a>
國立中興大學	電機工程學系	<a href="#">+ 加入比較</a>
國立成功大學	電機工程學系	<a href="#">+ 加入比較</a>
中原大學	電機工程學系	<a href="#">+ 加入比較</a>
東海大學	電機工程學系	<a href="#">+ 加入比較</a>

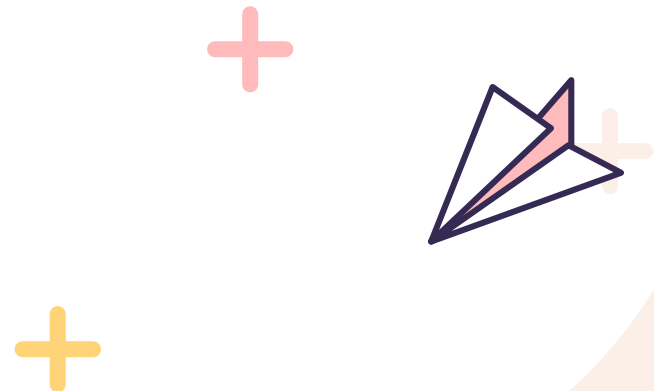

**申請入學**第二階段甄選總成績之計算

**綜合學習表現(P)至少須佔50%**

# 不同升學管道參採項目

招生參採資料	主要管道參採項目		
	繁星推薦	申請入學	分發入學
學科能力測驗 ( X )	參採	參採	參採
分科測驗 ( Y )	-----	-----	參採
綜合學習表現 ( P )	參採 ( 在校成績 )	參採	-----
測驗使用科目數	$0 \leq X \leq 4$	$0 \leq X \leq 4$	$3 \leq X + Y + \text{術科} \leq 5$ 且 $X \leq 4 \cdot Y \geq 1$



# 大學甄選入學委員會

## 校系分則查詢-依學校條件查詢

國立中央大學 電機工程學系		學測、英聽篩選方式		甄選總成績採計方式及佔總成績比例				甄選總成績同分參酌之順序				
		第一階段		第二階段								
		科目	檢定	篩選倍率	學測成績採計方式	佔甄選總成績比例	指定項目		檢定	佔甄選總成績比例		
校系代碼	016222	國文	均標	--	--	30%	審查資料 筆試	--	35%	一、學測英文級分 二、學測數學A級分 三、學測自然級分 四、筆試		
招生名額	55	英文	前標	3	*1.00						--	35%
性別要求	無	數學A	前標	6	*1.20							
預計甄試人數	165	自然	前標	6	*1.20							
原住民外加名額	1									離島外加名額縣市別		
離島外加名額	1									1名限金門縣		
願景計畫外加名額	無											
指定項目甄試費	1000	指定項目內容	審查資料	項目： 修課紀錄(A)、課程學習成果(B、C、D)、多元表現(F、J、L、M、N)、學習歷程自述(O、P、Q) ※項目內容請參照本簡章「貳、分則」乙、審查資料項目內容對照表(第20頁)。								
寄發(或公告)指定項目甄試通知	113.4.1		甄試說明	說明： 「審查重點及準備指引」請至本系網頁 <a href="https://www.ee.ncu.edu.tw">https://www.ee.ncu.edu.tw</a> 【招生訊息】查看。 <b>點開</b>								
繳交資料截止	113.5.6		1.本系謹訂113年5月18日(星期六)上午10:00-11:40舉辦「筆試」之指定項目,「113學年度申請入學指定項目甄試通知」請參閱本系網頁 <a href="https://www.ee.ncu.edu.tw">https://www.ee.ncu.edu.tw</a> -【招生資訊】-【大學部】公告。 2.筆試內容以高中數學及物理為範圍,試題以英文命題。 3.招生名額內優先錄取達最低錄取標準之經濟弱勢學生(含低收入、中低收入、特殊境遇家庭子女)至少1名。									
指定項目甄試日期	113.5.18											
榜示	113.5.30											
總成績複查截止	113.6.3											
同級分(分數)超額篩選方式	一、學測國文、英文、數學A、自然之級分總和											
備註	本系網址： <a href="https://www.ee.ncu.edu.tw">https://www.ee.ncu.edu.tw</a> ，電話：03-4227151分機34568、34567，傳真：03-4255830。 本系部分必、選修課程採英語授課。											

# 大學甄選入學委員會



## 將查詢結果記錄下來

## 審查項目對照表



課程學習成果	多元表現
<input type="checkbox"/> 書面報告	<input type="checkbox"/> 高中自主學習計畫與成果
<input type="checkbox"/> 實作作品	<input type="checkbox"/> 社團活動經驗
<input type="checkbox"/> 自然科學領域探究與實作成果	<input type="checkbox"/> 服務學習經驗
<input type="checkbox"/> 社會領域探究活動成果	<input type="checkbox"/> 擔任幹部經驗
	<input type="checkbox"/> 競賽表現
	<input type="checkbox"/> 非修課紀錄之成果作品
	<input type="checkbox"/> 檢定證照
	<input type="checkbox"/> 特殊優良表現證明
	↻

課程學習成果 (註 2)	B. 書面報告 C. 實作作品 D. 自然科學領域探究與實作成果，或特殊類型班級之相關課程學習成果 E. 社會領域探究活動成果，或特殊類型班級之相關課程學習成果
多元表現 (註 3)	F. 高中自主學習計畫與成果 G. 社團活動經驗 H. 擔任幹部經驗 I. 服務學習經驗 J. 競賽表現 K. 非修課紀錄之成果作品 L. 檢定證照 M. 特殊優良表現證明 N. 多元表現綜整心得



# 學習歷程檔案

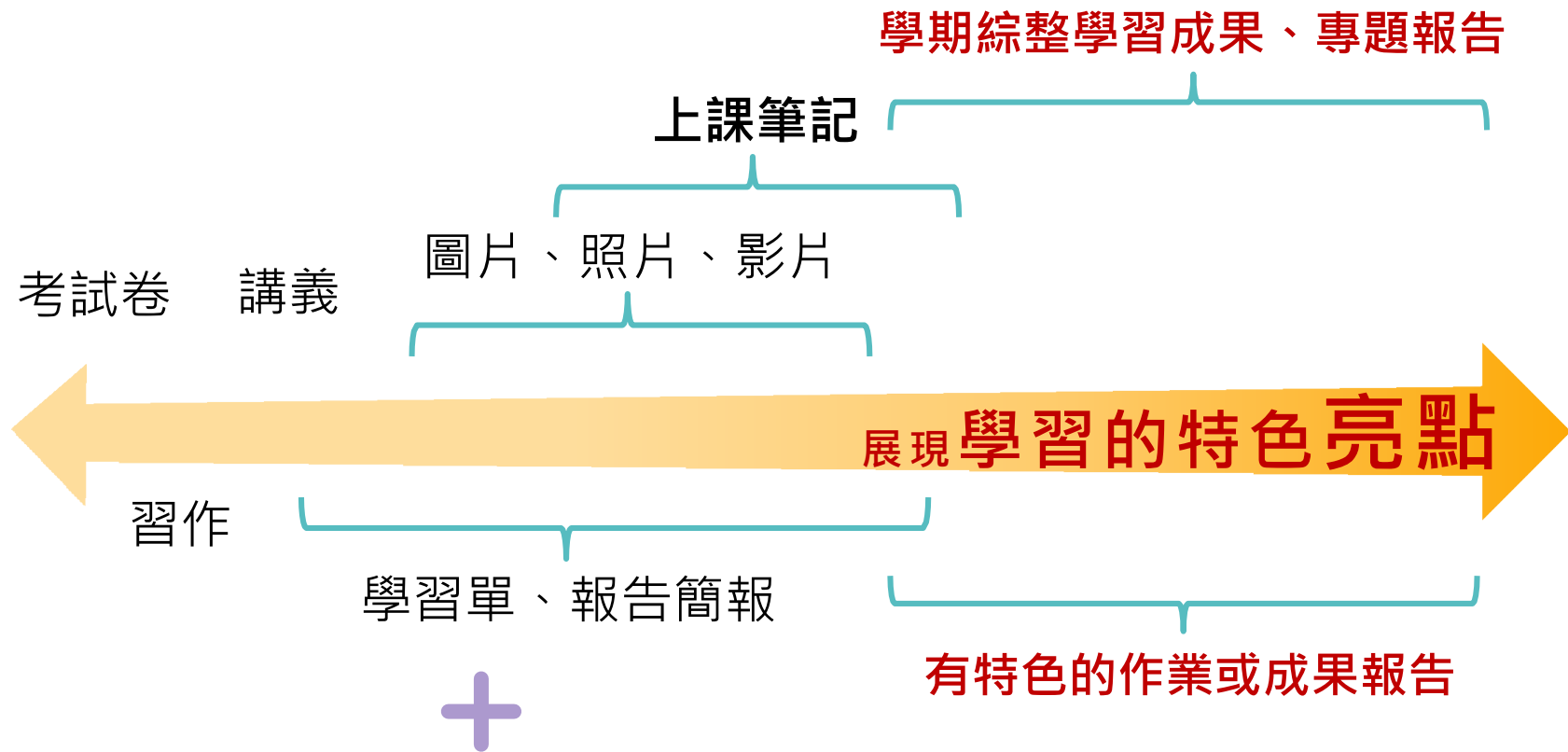

# 學習歷程檔案



課程學習成果	內容	時間
必/選課程	<ol style="list-style-type: none"><li>1.書面報告 or</li><li>2.實作作品 or</li><li>3.自然科學領域探究與實作成果</li><li>4.社會領域探究活動成果</li></ol>	上傳截止7/22 教師認證7/25 補認證7/29

**\*中五全學期學習歷程勾選:113.9.18**

# 學習歷程檔案



## 多元表現內容

1. 自主學習成果
2. 社團活動經驗
3. 擔任幹部經驗
4. 社會服務經驗
5. 競賽表現
6. 非修課紀錄之成果作品
7. 檢定證照照多元表現綜整心得
8. 特殊優良表現證明
9. 多元表現綜整心得 (高三)
10. 校系自填項目 (高三)

## 時間

上傳截止9/18

**\*中五全學期學習歷程  
勾選:113.9.18**

# 學習歷程檔案大學學群重視程度

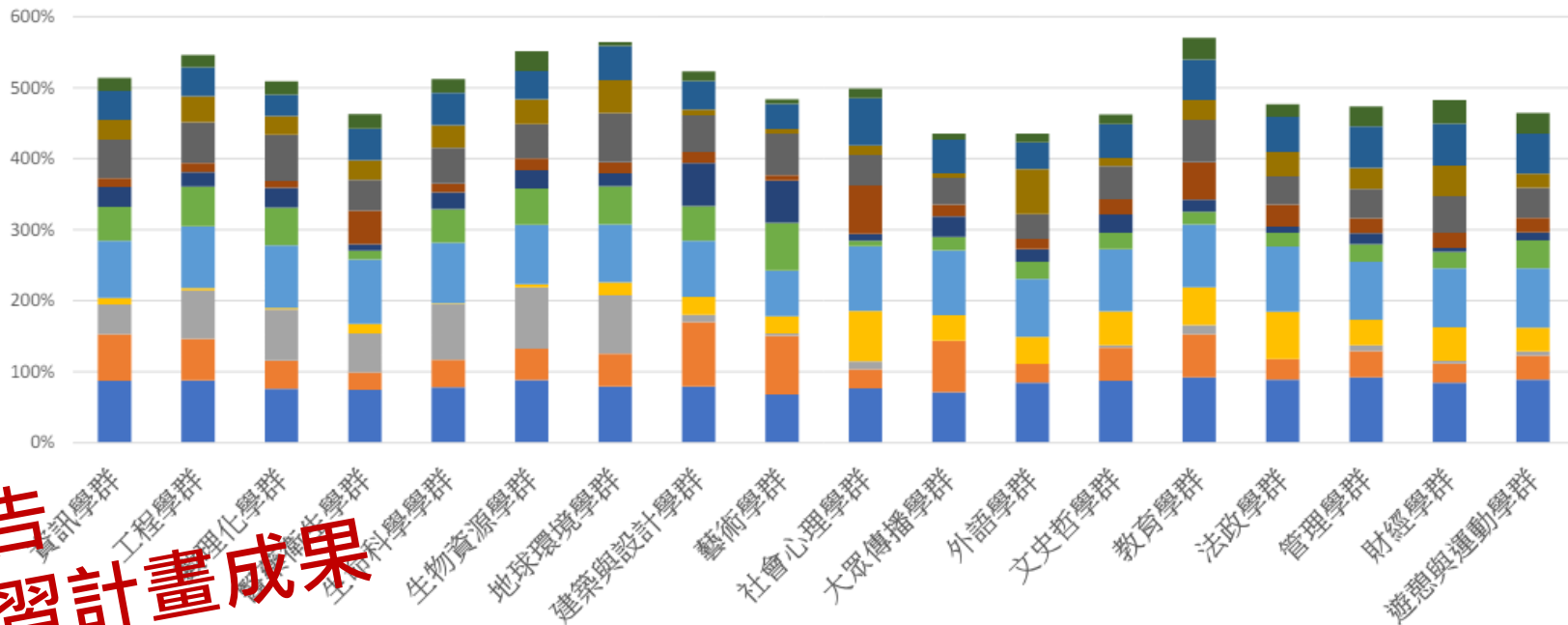

書面報告  
自主學習計畫成果

- 書面報告
- 實作作品
- 自然科學領域探究與實作成果
- 社會領域探究活動成果
- 自主學習計畫與成果
- 競賽表現
- 非修課紀錄之成果作品
- 服務學習經驗
- 特殊優良表現證明
- 檢定證照
- 社團活動經驗
- 擔任幹部經驗

- 回首頁
- 學校簡介
- 自主學習專區
- 電子化校園
- 本校網路資源
- 場地預約
- 成果展示
- 填報專區
- GOOGLE
- 檔案下載
- 政府機關
- 自學專區
- 中三升學
- 先前網站
- 直播
- 圖書館資訊網
- 臺南市差勤系統
- 線上命題
- 新生專區
- 數位與自學學習資源
- 資媒組專區
- 資媒組常用表單
- 維修通報網
- 登革熱防治置專區
- 學習歷程檔案專區**

登入



- 首頁
- 學習歷程檔案面面觀
- 重要時程表
- 系統操作說明
- 課程學習成果
- 多元表現
- 升學相關資訊網
- 學長姊優良學習歷程檔案

# 學習歷程檔案專區

台南市立大灣高中學習歷程檔案製作簡介

# 大學甄選入學委員會

## + 學習歷程參採

大學申請入學學習準備建議方向查詢系統

依學校分類條件

[依學校類別查詢](#)

請點選學校類別(單選)

所有學校

國立大學

私立大學

[依學校所在地區查詢](#)

[依學校分類條件交叉查詢](#)

依學群分類條件

[依學群分類查詢](#)

請先選擇學群分類

\*部分學系於學群分類選擇不顯示學群，一律歸類為其他學群(不顯示學群)。

法政學群

法律學系

查詢

# + 學習歷程參採

# 大學甄選入學委員會

國立成功大學-法律學系

項目	內容	
學習準備建議方向	修課紀錄	1.本系屬法政學群 <sup>1</sup> ，參考部定必修、加深加廣選修、校訂必修、多元選修及綜合型高中之課程 <sup>2</sup> 等修課紀錄進行綜合評量。 2.本系參考部定必修與加深加廣選修之重點領域： (1)語文領域 (2)社會領域 3.學業總成績
	課程學習成果	學生可就下列內容或其他課程學習成果選擇提供，至多3件，本系據以綜合評量。 1.書面報告 2.實作作品 3.社會領域探究活動成果，或特殊類型班級 <sup>3</sup> 之相關課程學習成果
	多元表現	學生可就下列內容或其他有利審查資料選擇提供，至多10件，並以校內活動為主，且另撰寫『多元表現綜整心得』，本系據以綜合評量。 1.高中自主學習計畫與成果 2.非修課紀錄之成果作品 3.檢定證照

甄選具獨立思考能力、思辨能力、人文社會關懷、學習企圖心旺盛的學生。

# + 學習歷程參採

# 大學甄選入學委員會

國立中央大學-電機工程學系

項目	113學年度內容	
學習準備 建議方向	修課 紀錄	1.本系參考部定必修、加深加廣選修、校訂必修、多元選修及綜合型高中之課程 <sup>2</sup> 等修課紀錄進行綜合評量。  2.本系參考部定必修與加深加廣選修之重點領域： (1)語文領域 (2)數學領域 (3)自然科學領域 (4)科技領域  3.學業總成績
	課程 學習 成果	學生可就下列內容或其他課程學習成果選擇提供，至多3件，本系據以綜合評量。 1.書面報告 2.實作作品 3.自然科學領域探究與實作成果，或特殊類型班級 <sup>3</sup> 之相關課程學習成果
	多元 表現	學生可就下列內容或其他有利審查資料選擇提供，至多10件，並以校內活動為主，且另撰寫『多元表現綜整心得』，本系據以綜合評量。 1.高中自主學習計畫與成果 2.競賽表現 3.檢定證照 4.特殊優良表現證明
學習歷程 自述	1.高中學習歷程反思 2.就讀動機 3.未來學習計畫與生涯規劃	





# 高中部校務系統

## + 學習歷程

臺南市立大灣高級中學



學習歷程 -

學習成果勾選

說明

學生課程學習成果需經教師勾選，才會顯示於列表中。

課程學習成果送交國教中心後，則不可再修改。

\*學年度 (必填)

111 - 一年級

確認勾選

僅能勾選6項

勾選	實際修課學年度	實際修課學期	科目名稱	修習方式	學分	成果簡述	文件	影音	認證教師
<input type="checkbox"/>	111	上學期	各類文學選讀	學期	1	這門課除了各類文學的選讀還教了... <a href="#">顯示全部</a>	<a href="#">40316-111-1各類文學選讀學習歷程.pdf</a>		黃品頻
<input checked="" type="checkbox"/>	111	上學期	國語文	學期	4	此檔案可以看出我這半年上國文課... <a href="#">顯示全部</a>	<a href="#">111年上學期卓堯聿國文科學習歷程檔案.pdf</a>		張筑鈞

# 轉組

+

## ❖ 轉組申請書

- 1.申請書須經家長、導師、課諮師、輔導教師簽註意見。
- 2.需成 500 字之讀書計畫，並經家長、導師簽章。
- 3.完成流程後繳交表格至實驗組才算生效。

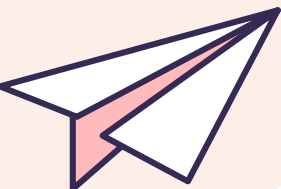

+

# 課程諮詢

- ❖ 各班課諮師安排
  - 1.2.3班楊千慧師 (高辦二)
  - 4.5.6班葉緝庭婷師 (高辦四)
- ❖ 請自行於諮詢前找所屬課諮師預約時間

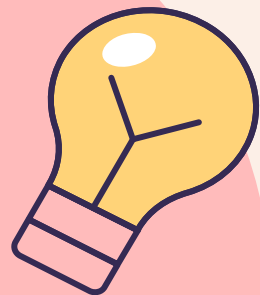

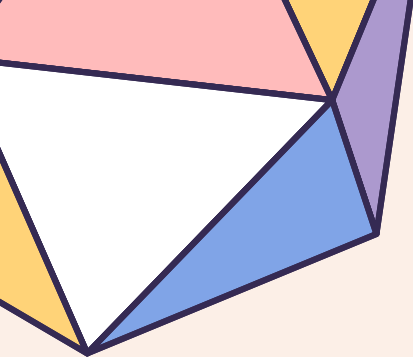

此時此刻  
學會為自己負責  
要怎麼收穫,先怎麼栽



謝謝聆聽

