



第一屆

弘櫻吉他 x Singer 體驗營簡章

聯絡方式

總召：蔡湘盈 0975-167032

副召：李宜靜 0960-110901

主辦單位：弘櫻吉他社
弘光科技大學民謠吉他社

目錄

報名資訊.....	1
導師課程介紹.....	3
營隊流程.....	8
住宿資訊.....	10
交通資訊.....	14
注意事項.....	16

2020 弘光科技大學第一屆弘櫻吉他 x Singer 體驗營

- 一、主辦單位:弘光科技大學 43th 民謠吉他社
- 二、宗旨:透過體驗營提供學習機會，安排專業課程使學員能夠精進自身吉他技巧及歌唱能力，以及導師講座給予經驗分享，同時促進各校交流。
- 三、活動內容:以「黃色」作為本次活動象徵，願學員都能獲得滿滿收穫，散發自己的光芒。並且願活動能藉著學員以及工作人員身上散發的光芒，被更多人看見。
- 四、活動時間:109/08/29(六)-109/08/30(日)

報到時間	地點
9:00-9:30	第二會議廳

- 五、活動地點:弘光科技大學 第二會議廳
- 六、活動對象:全台大專院校及高中職生皆可參加
- 七、報名方式日期及費用:

(一)報名方式:

請至 FB 弘光科大弘櫻吉他社搜尋

「弘櫻吉他 x Singer 體驗營」填寫表單。

網址：<https://forms.gle/eJXsN1j1GihYjKFf6>

(二)報名日期:

即日起至 8 月 23 日(日)17:00 報名、匯款截止。

*報名後請於一週內匯款完成。

*若為最後一周報名者也請於以上時間完成匯款。

(三)報名費用(內含保險費):

活動費用:\$590，含住宿則為\$990

弘櫻吉他社 1082 社員優惠:\$490，含住宿則為\$890

(若需一同訂購午餐便當請加匯\$70/天。若不訂購午餐，週六學校之 7-11 仍有開放。)

***有關報名費用詳情可至報名表內查看。**



▲報名表 QR code

(三)報名費請匯款至:

戶名:弘光科技大學吉他社蔡湘盈

代號:700 帳號:01414071246106

***匯款完成後才算報名成功，報名後不予以退費。**

***匯款後一周內若未收到回覆信，請主動聯絡主辦方。**

***匯款資訊務必填寫清楚(後5碼)，以便主辦方確認匯款人資料。**

導師課程介紹

八、活動導師介紹：

(一)歌唱老師：



歌唱老師-**廖淑玉**老師

簡介：

15 年以上聲樂、歌唱資歷，於 2010 取得聲樂碩士學位，現於各大專院校以及台中各大樂器行教授歌唱。

課程介紹：

基礎歌唱技巧練習與詮釋-歌唱前的暖身、腹式呼吸、正確的練氣方式、發聲練習、如何詮釋歌曲。

(二) 吉他老師：



吉他老師-劉書豪老師

簡介：

經營吉他工坊。dadarwood 台灣總代理。曾任多所大專院校吉他社進階班指導老師、吉他工坊講師。

課程介紹：

和弦組成應用；伴奏編曲手法及概念-泛音、和弦延伸、bass 編排、手法應用、和弦拆解。



吉他老師-周勝宏(阿蘭)老師

簡介:

現為「唐貓」之主唱/吉他手。2019 入圍第十屆金音獎「最佳樂團獎、最佳節奏藍調專輯獎」。參與過台灣北中南各大展演空間/音樂節/地方音樂活動/跨年演出活動、中國各城市之巡演與草莓音樂節等。演出與合作經驗合計超過上百場。

課程介紹: 吉他創作分享-創作概念、和絃進行的選擇、和弦屬性的種類、個人的創作方式、決定節奏實際操作、現在數位音樂的音樂操作。

(三)經驗講座分享：



經驗講座分享－吳青原老師

寫歌的人、唱歌的人、旅行的人。

用歌紀錄旅程中人與人的相遇。就算是迷惘徬徨的心情、離別時的痛苦，都應該被溫柔安放。

希望有一天我們都能輕捧愛的重量，好好聆聽自己內在深處的聲音，讓踏出的每一步，踩出扎實的腳印。

2018年發行了第一張創作專輯《親愛的準備好要出發了嗎》

營隊流程

九、營隊流程：

8/29(六)

時間	內容	場地
9:00-9:30	報到	第二會議廳
9:30-9:50	小組時間	第二會議廳
9:50-10:50	歌唱課程-基礎歌唱技巧練習與詮釋	第二會議廳
10:50-11:00	休息時間(緩衝)	第二會議廳
11:00-12:00	歌唱課程-基礎歌唱技巧練習與詮釋	第二會議廳
12:00-12:10	老師 show time	第二會議廳
12:10-12:20	頒獎+大合照	第二會議廳
12:20-13:10	吃飯+休息	第二會議廳
13:10-14:10	吉他課程-和弦組成應用&伴奏編曲手法及概念	第二會議廳
14:10-14:20	老師 show time	第二會議廳
14:20-14:40	休息時間(緩衝)	第二會議廳
14:40-15:40	吉他課程-吉他創作分享	第二會議廳
15:40-15:50	老師 show time	第二會議廳
15:50-16:00	頒獎+大合照	第二會議廳
16:00-16:40	小組時間	第二會議廳

8/30(日)

時間	內容	場地
9:00-9:30	報到	第二會議廳
9:30-10:30	小組時間	第二會議廳
10:30-10:40	休息時間(緩衝)	第二會議廳
10:40-12:10	成果發表會	第二會議廳
12:10-12:20	大合照	第二會議廳
12:20-13:10	吃飯+休息	第二會議廳
13:10-15:00	講座&經驗分享-吳青原老師	第二會議廳
15:00-15:10	休息時間(緩衝)	第二會議廳
15:10-16:00	講師 show time	第二會議廳
16:00-16:10	頒獎	第二會議廳
16:10-16:20	大合照	第二會議廳
16:20-17:00	散場	第二會議廳

*詳細流程將於日後再度公告，主辦方保有調整之權利。

住宿資訊

十、住宿資訊：

本次住宿地點為「Lane62 Hostel-62 巷青年旅館」，由和我們同樣喜愛音樂活動的店家於8/29(六)提供學員 20 個床位，並以優惠價\$400 入住(原價為\$500)，報名表內即可選填是否需住宿，因能提供之床有限，因此住宿採額滿為止。

62 巷青年旅館位於台中快捷巴士 BRT 坪頂站旁，周邊交通及用餐皆便利，緊鄰充滿人文氣息的東海大學，裡面的路思義教堂是遊客必訪的景點之一，Lane62 周邊景點如下：

東海夜市與東海藝術街—步行約 10 分鐘，BRT 2 分鐘
逢甲夜市 — BRT 25~30 分鐘

Lane62 為您準備了：洗髮精、沐浴乳、吹風機。
需自行準備毛巾與牙刷牙膏。

*全館內禁止吸菸。

店家地址：台中市台灣大道五段 280 號

由弘光校門口搭乘 BRT 往東海方向，於坪頂站下車。僅經一站路途約 5 分鐘即抵達(弘光科技大學-正英路-坪頂)。



以下為 62 青年旅館照片之參考：

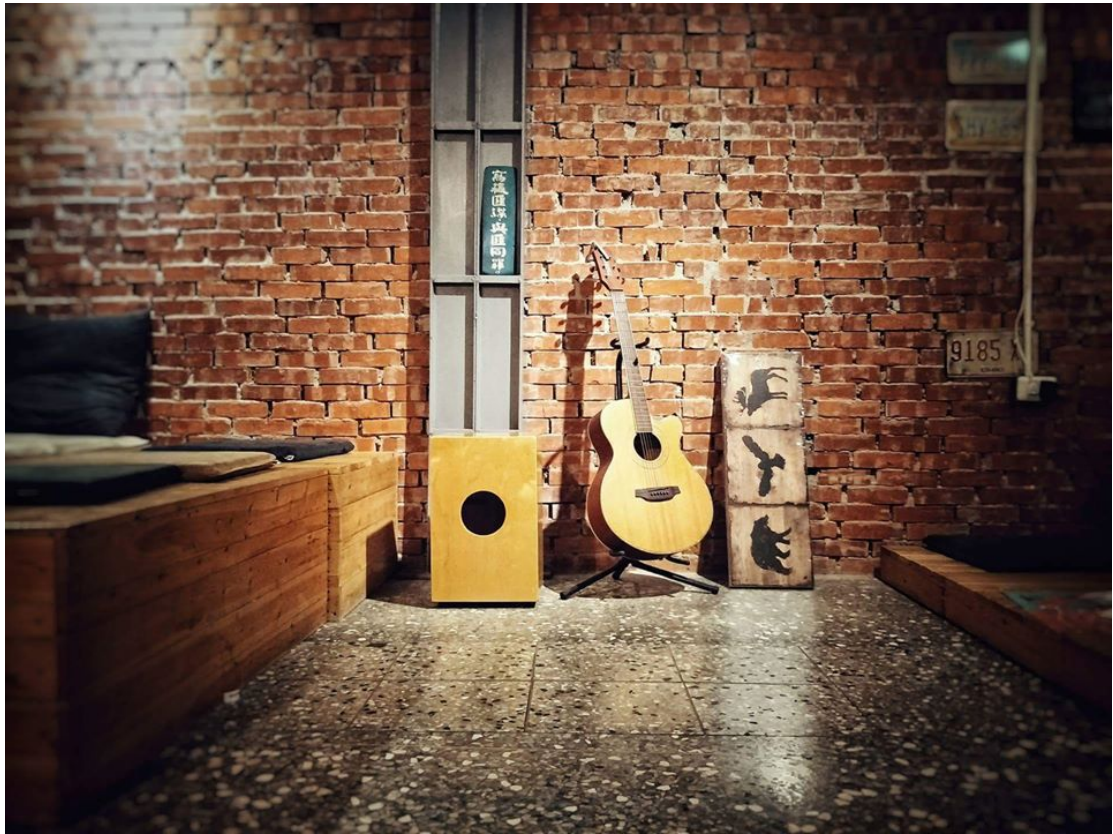

公共區之設備，有簡易廚房可使用。

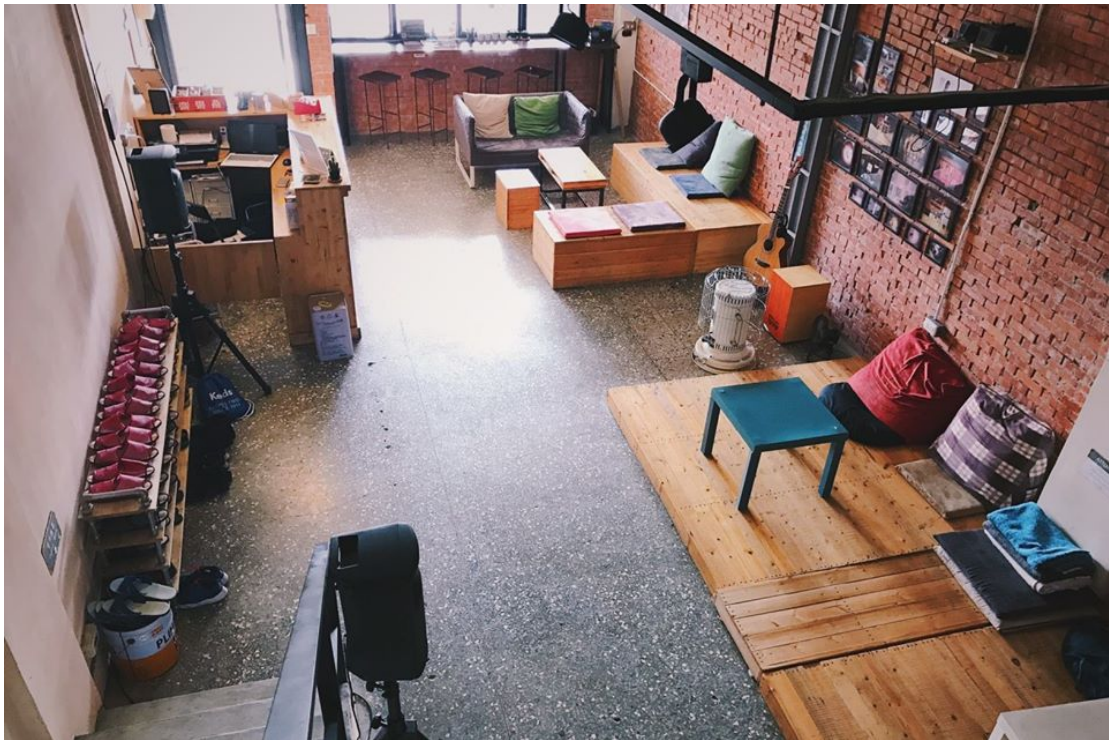

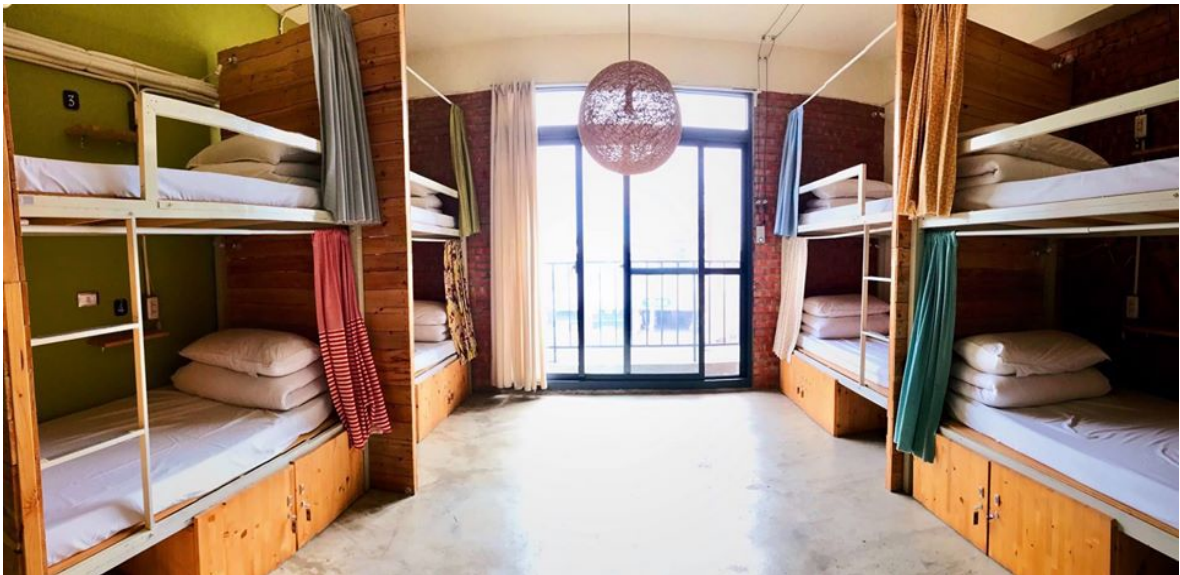

交通資訊

十一、前往弘光之交通資訊：

客運	<p>請搭乘經中港交流道(或台中車站)的班次，下交流道後至 臺灣大道 再轉乘市區公車300~310號，在「弘光科技大學」站下車(車程約20分鐘)。</p> <p>* 客運可選擇搭至<朝馬轉運站>下車，至秋紅谷BRT(公車)搭乘往清水、梧棲、大甲方向的300~310公車。</p>
火車	<p>●自外縣市搭山線火車或搭客運至臺中火車站者：請搭乘臺中火車站的市區公車 300~310 號或往大甲、清水、梧棲的班車在「弘光科技大學」站下車(車程約 50 分鐘)。</p> <p>●搭海線火車者： 請在沙鹿火車站下車後，至巨業客運沙鹿總站(沙鹿火車站一步行中正路—左轉沙田路—右轉中山路)搭往臺中的班車，在「弘光科技大學」站下車(車程約 10 分鐘)。</p>
高鐵	<p>抵達高鐵台中站後，搭乘計程車至本校約 30 鐘；亦可搭乘高鐵台中站和欣客運 161 路至臺中榮總(東海大學站)，再轉乘市區公車 300~310 號，在「弘光科技大學」站下車(車程約 5 分鐘)。</p>
公車	<p>若在台中火車站下車，需搭乘公車至弘光科大，請搭乘臺中火車站的市區公車 300~310 號或往大甲、清水、梧棲的班車在「弘光科技大學」站下車(車程約 50 分鐘)。</p>

注意事項

十二、報名注意事項:

- (一)活動兩天請學員**自行攜帶吉他**，以便課程時使用上之流暢、手感熟悉，若有不便之處則主辦方可提供(可提供數量有限需及早報名)，請參與學員見諒。
- (二)活動兩天請配合主辦方安排之活動內容並配戴名牌。
- (三)報名表單內容務必詳填。
- (四)活動前一週將寄出行前說明至學員信箱或 line 訊息。
- (五)主辦方保有最終修改、變更、活動解釋及取消本活動之權利，若有相關異動將會公告於粉絲專頁或由信件通知。
- (六)若有任何問題可至 FB 活動網:「弘櫻吉他 x Singer 體驗營」或與總副召聯絡。

總召:蔡湘盈 0975-167032

副召:李宜靜 0960-110901