家扶基金會
Taiwan Fund for Children and Families

北台南家扶55!!

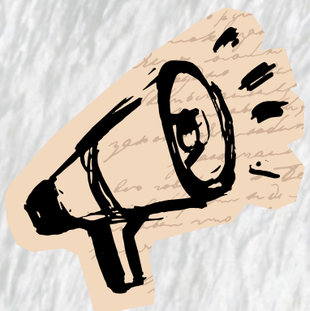

守護兒少大會師



2026 4/26日

下午 14:00-16:30

蕭壠文化園區戶外廣場
(台南市佳里區六安里130號)

13：30-14：00	齊聚一堂
14：00-14：10	青春飛揚~北門高中勁舞社
14：10-14：30	聚焦活動~守護兒少大會師
14：30-16：20	魔術秀\氣球秀\兒保WAWA合影 探索網絡世界~ 守護兒少大挑戰
16：20-16：30	閉幕曲

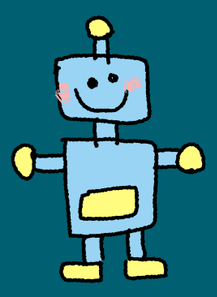

用愛包圍 Kids First

活動報名->



活動現場好禮等你拿，早鳥報名再領宣導禮