

# 112 學年度臺南市資賦優異兒童提早入小學鑑定安置計畫

## 重要日程表

| 日期  | 項目     | 備註   |
|---|--------|--|
| 112 年 1 月 9 日(星期一)<br>至<br>1 月 13 日(星期五)  | 初選報名   | 1.每日上午 8 時 30 分至 12 時，下午 1 時 30 分至 4 時止。<br>2.假日不收件，逾期不予受理。  |
| 112 年 2 月 1 日(星期三)                        | 初審結果公告 | 在本市教育局資訊中心公布，網址為 <a href="http://www.tn.edu.tw">http://www.tn.edu.tw</a> ，並寄發鑑定評量證。  |
| 112 年 3 月 4 日(星期六)                        | 初選     | 1.請於上午 8 時 30 前到達考場，並查看考場座次。<br>2.考生請自備鉛筆、橡皮擦，並攜帶評量證。  |
| 112 年 3 月 8 日(星期三)                        | 初選結果公告 | 在本市教育局資訊中心公布，網址為 <a href="http://www.tn.edu.tw">http://www.tn.edu.tw</a> ，並寄發初選鑑定結果通知單。  |
| 112 年 3 月 8 日(星期三)<br>至<br>3 月 10 日(星期五)  | 初選複查   | 1.至 112 年 3 月 10 日(星期五)中午 12 時截止，逾期不予受理。<br>2.填寫成績通知單下方之複查申請表，以傳真 (06) 228-4785 向永華特教中心提出申請，並以電話 (06) 241-2734 確認。   |
| 112 年 3 月 8 日(星期三)<br>至<br>3 月 11 日(星期六)  | 複選報名   | 1.平日上午 8 時 30 分至 12 時，下午 1 時 30 分至 4 時止。<br>2.3 月 11 日(星期六)上午 8 時 30 分至 12 時止。<br>3.逾期不予受理。  |
| 112 年 3 月 18 日(星期六)                       | 複選     | 1.將於考前三日於「臺南市教育局資訊中心」公告考場梯次。<br>2.第一梯次請於上午 7 時 30 分前到達報到處報到。<br>3.第二梯次請於上午 9 時 30 分前到達報到處報到。   |
| 112 年 3 月 22 日(星期三)                       | 複選結果公告 | 在本市教育局資訊中心公布，網址為 <a href="http://www.tn.edu.tw">http://www.tn.edu.tw</a> ，並寄發複選鑑定結果通知單。  |
| 112 年 3 月 22 日(星期三)<br>至<br>3 月 24 日(星期五) | 複選複查   | 1.至 112 年 3 月 24 日(星期五)中午 12 時截止，逾期不予受理。<br>2.填寫成績通知單下方之複查申請表，以傳真 (06) 228-4785 向永華特教中心提出申請，並以電話 (06) 241-2734 確認。   |
| 112 年 3 月 27 日(星期一)<br>至 3 月 30 日(星期四)    | 報到     | 1.至 112 年 3 月 30 日(星期四)下午 4 時截止。<br>2.持「戶口名簿正本」及「複選測驗結果通知單」逕向戶籍所屬學區之學校辦理報到；逾期視同放棄提早入學資格，家長不得有所異議。<br>3.因學童提早入學影響學區學校班級數時，基於不增班原則，學童及家長應無條件接受教育局協調至鄰近學校就學。家長亦不得要求至 <b>國立學校、私立學校及總量管制學校報到入學</b> 。<br>4.欲至國立學校、私立學校就讀者，請逕依該校規定申請。 |

# 112 學年度臺南市資賦優異兒童提早入小學鑑定安置計畫

111 年 12 月 29 日南市教特(二)字第 1111687372 號函

## 壹、依據：

- 一、特殊教育法第 12 條。
- 二、特殊教育學生調整入學年齡及修業年限實施辦法第 2、3 條。

## 貳、目的：

協助本市身心發展良好之資賦優異兒童提早進入國小一年級就讀，接受適性教育，發展身心潛能，並培育優異人才。

## 參、辦理單位：

- 一、主辦單位：臺南市政府教育局、臺南市特殊教育學生鑑定及就學輔導會(以下簡稱本市鑑輔會)。
- 二、承辦單位：臺南市特殊教育資源中心。
- 三、協辦單位：臺南市中西區永福國小、臺南市新營區公誠國小。

## 肆、報名資格：

- 一、初審：
  - (一)凡設籍本市或持有外國護照居留地為本市，年滿 5 足歲以上，未滿 6 足歲(民國 106 年 9 月 2 日至 107 年 9 月 1 日出生)具資賦優異特質且社會適應行為與國小一年級學童相當者。
  - (二)考生報名資料應詳實填寫，經查明不符報名資格，或繳交證件、資料有偽造、變造、虛偽不實陳述或隱匿等情事，取消其報名或錄取資格。
- 二、初選：初審通過者，始得參加初選。
- 三、複選：初選通過鑑定者，始得參加複選。

## 伍、報名辦法：

- 一、報名時間：
  - (一)初選報名：112 年 1 月 9 日(星期一)至 1 月 13 日(星期五)。上午 8 時 30 分至 12 時，下午 1 時 30 分至 4 時(假日不收件，逾期不予受理)。
  - (二)複選報名：112 年 3 月 8 日(星期三)至 3 月 11 日(星期六)。平日上午 8 時 30 分至 12 時，下午 1 時 30 分至 4 時；星期六上午 8 時 30 分至中午 12 時(逾期不予受理)。
- 二、報名地點：

| 承辦學校             | 地址               | 聯絡電話         | 備註                    |
|------------------|------------------|--------------|-----------------------|
| 公誠國小<br>(民治特教中心) | 臺南市新營區公誠街 5 號    | (06)633-7740 | 北考場：報名所在地即為所<br>選考試地點 |
| 永福國小<br>(永華特教中心) | 臺南市中西區永福路二段 86 號 | (06)241-2734 | 南考場：報名所在地即為所<br>選考試地點 |

## 三、報名費用：報名手續一旦完成，恕不退費。

- (一)初選：新臺幣 800 元整。
- (二)複選：新臺幣 1,000 元整。

## 四、報名手續：

- (一)初審及初選：
  - 1.繳交家長版「學前兒童提早入學能力檢核表」【本表於報名時現場發給並填寫】，由家長、監護人或法定代理人針對兒童身心發展情形據實填寫，合計總分後簽章；檢核結果兒童之學習能力分數需達 22 分且入學準備度分數需達 38 分(繳交後不得要求修改)。
  - 2.繳交報名檢核表(如附件 1)及報名表(如附件 2)。
  - 3.繳交考生最近 3 個月內 2 吋正面半身脫帽照片 2 張(1 張請黏貼於報名表，另 1 張交由承辦單位黏貼於評量證，不得使用生活照)。

- 4.繳驗戶口名簿及申請者(家長、監護人或法定代理人)身分證正本、影本各乙份(正本驗畢歸還，影本承辦單位留存)。
- 5.繳交初選報名費新臺幣 800 元(持區公所核發之低收入戶證明者或持有身心障礙手冊或身心障礙證明之學生報名費得減半收費，證明正本驗畢歸還，影本留存)。
- 6.繳交回郵信封 2 個(信封大小 120\*230mm 以上，190\*250mm 以下，且為不透明之隱密信封)，每個信封並應貼足限時掛號回郵郵票 35 元，並填妥收信人郵遞區號、地址、收信人姓名及考生姓名。為確保考生權益，收件地址請清楚填寫可接收掛號郵件之地址。
- 7.特殊需求學生試場服務申請表(如附件 3)：特殊需求考生如需特殊考場服務，請務必於報名時檢附身心障礙手冊、身心障礙證明或醫療診斷證明正影本一併提出申請。正本驗畢歸還，影本請浮貼於報名表背面上方，逾期提出者恕無法受理，請考生及家長自行負責。(註：如檢附醫療診斷證明，且其障礙或損傷程度隨時間變異非永久固定者，應檢附 1 年內之診斷證明。)
- 8.身心障礙或社經文化地位不利學生需檢附相關佐證資料，各校對於身心障礙或社經文化地位不利之資賦優異學生應主動進行觀察與積極發掘，並提供必要之協助。
- 9.初審結果公告後寄發評量證 (應試時務必攜帶)。

(二)複選：

- 1.查驗初選鑑定結果通知單及初選評量證正本(驗畢歸還)。
- 2.繳交教育需求評估報告表(如附件 4，通過初選者須繳交)。
- 3.繳交複選報名費新臺幣 1,000 元(持區公所核發之低收入戶證明者或持有身心障礙手冊或身心障礙證明之學生報名費得減半收費，證明正本驗畢歸還，影本留存)。
- 4.繳交回郵信封 1 個(信封大小 120\*230mm 以上，190\*250mm 以下，且為不透明之隱密信封)，貼足限時掛號回郵信封郵票 35 元，並填妥收信人郵遞區號、地址、收信人姓名及考生姓名。為確保考生權益，收件地址請清楚填寫可接收掛號郵件之地址。

陸、鑑定方式：

一、測驗方式

(一)初審：檢核家長版「學前兒童提早入學能力檢核表」。由本市鑑輔會初審之，初審通過者，始得參加初選。

(二)初選：

| 日期  | 時間          | 測驗內容                            | 備註  |
|---|-------------|---------------------------------|---|
| 112<br>年<br>3<br>月<br>4<br>日<br>(<br>星<br>期<br>六<br>) | 08:50       | 預備鈴<br>(考生入座)                   | 1. 北考場-公誠國小(新營區公誠街 5 號)<br>2. 南考場-永福國小(中西區永福路二段 86 號)<br><b>*於上午 8:30-8:40 開放查看考場座次，8:40 清場，請家長離開考場</b> |
|   | 09:00~09:40 | 團體智力測驗(1)                       | 1. 考生請自備鉛筆、橡皮擦，並攜帶評量證。  |
|   | 09:50       | 預備鈴<br>(考生入座、家長離場<br>參加提早入學說明會) | 2. 家長請務必參加說明會，以了解學童提早入學相關事宜(09:50~10:40)  |
|   | 10:00~10:40 | 團體智力測驗(2)                       | 3. 預備鈴響，請考生家長立刻離開考場，以免影響考試時程及考生作答情緒。  |
|   | 10:50       | 預備鈴<br>(考生入座、家長離場)              | 4. 逾時入場或測驗中途因偶發事件離場者，不得要求延長受測時間(每節考生遲到 15 分鐘者不得入場)。   |
|   | 11:00~11:40 | 團體智力測驗(3)                       | 5. 測驗為標準化測驗，施測時間含檢查、說明、作答及收卷時間。   |

(三)複選：

| 日期                     | 時間                | 測驗內容       | 備註   |
|------------------------|-------------------|------------|--|
| 112年<br>3月18日<br>(星期六) | 上午<br>08:00~12:00 | 個別智力<br>評量 | 1.北考場-公誠國小(新營區公誠街5號)<br>2.南考場-永福國小(中西區永福路二段86號)<br>※將於考前三日於「臺南市教育局資訊中心」公告考場梯次。<br>※第一梯次:<br>請於上午7:30前到達複選報到處報到。<br>※第二梯次:<br>請於上午9:30前到達複選報到處報到。 |

柒、鑑定標準：

- 一、初審：「學前兒童提早入學能力檢核表」兒童之學習能力分數需達22分且入學準備度分數需達38分。由本市鑑輔會初審之，初審通過者，始得參加初選。
- 二、初選：團體智力測驗總成績達平均數1.5個標準差或百分等級93以上；未通過初選者，不得參加複選，本項成績不與複選成績併計。
- 三、複選：個別智力測驗總成績達平均數2個標準差或百分等級97以上，依測驗結果，經鑑輔會綜合研判後決定是否錄取。
- 四、身心障礙及社經文化地位不利兒童(能提出佐證資料者)，參加本鑑定得由本市鑑輔會依其身心特質，調整鑑定方式及程序，進行綜合研判。

捌、放榜日期：

- 一、初審：112年2月1日(星期三)在本市教育局資訊中心公布，網址為<http://www.tn.edu.tw>，並寄發鑑定評量證。
- 二、初選：112年3月8日(星期三)在本市教育局資訊中心公布，網址為<http://www.tn.edu.tw>，並寄發初選鑑定結果通知單。
- 三、複選：112年3月22日(星期三)在本市教育局資訊中心公布，網址為<http://www.tn.edu.tw>，並寄發複選鑑定結果通知單。

玖、登記入學：

- 一、登記資格：符合特殊教育學生調整入學年齡及修業年限實施辦法第3條：
  - 1.智能評量之結果，在平均數正二個標準差以上或百分等級97以上。
  - 2.社會適應行為之評量結果與適齡兒童相當。
- 二、符合上述提早入學資格之兒童，請於112年3月27日(星期一)至3月30日(星期四)下午4時前持1.「戶口名簿正本」、2.「複選測驗結果通知單」逕向戶籍所屬學區之學校辦理報到；逾期視同放棄提早入學資格，家長不得有所異議。
- 三、因學童提早入學而影響學區學校班級數時，基於不增班原則，學童及家長應無條件接受教育局協調至鄰近學校就學，家長亦不得要求至國立學校(國立南科國際實驗高級中學國小部、國立臺南大學附設實驗小學)、私立學校(慈濟小學、寶仁小學)及總量管制學校報到入學(112學年度總量管制學校請參考112學年度國小學區一覽表)。
- 四、欲至國立學校(國立南科國際實驗高級中學國小部、國立臺南大學附設實驗小學)、私立學校(如慈濟小學、寶仁小學)就讀者，請逕依該校規定申請。
- 五、若有適應不良情形，錄取者須於接受入學安置一個月內(112年9月30日以前)，由家長、監護人或法定代理人向安置學校特殊教育推行委員會提出申請，經審議通過，報教育局核備，得俟其足齡後再依相關規定辦理入學。

六、錄取者如欲轉學至本市其他國民小學，請依本市相關規定辦理轉學手續；如欲轉學至其他縣市國民小學，除依本市相關規定辦理轉學手續外，轉入學校是否接受，依欲轉入縣市相關規定辦理。

七、提早入學後，義務教育階段不得要求重讀。

八、其餘入學事宜，悉依相關法令規定辦理。

#### 拾、附則

一、兒童應親自接受測驗，不得冒名頂替；如經查證屬實，將取消該生受測及提早入學資格，其家長或監護人應負相關法律責任。

二、為維護鑑定之公平性，報名本市提早入小學鑑定者，不得參加其他縣市提早入小學鑑定，經查證為重覆報考者，將取消參加鑑定資格。

三、成績複查：應考人得於下列受理時間複查各試成績，並以一次為限，家長不得要求受理單位影印、重閱，公布施測工具、答案及施測人員姓名或其他相關資料，以確保鑑定之客觀性。

(一)受理時間及方式：

初選：112年3月8日(星期三)至3月10日(星期五)中午12時前(逾期不受理)

複選：112年3月22日(星期三)至3月24日(星期五)中午12時前(逾期不受理)

手續：填寫成績通知單下方之複查申請表，以傳真(06)228-4785向永華特教中心提出申請，並以電話(06)241-2734確認。

(二)複查結果：複查結果以電話及書面通知，複查結果成績有誤，以致影響安置結果，得另召開鑑定會議討論決議之。

四、擔任本鑑定試務工作人員及施測人員者，本人及配偶之三等親以內親屬(含血親及姻親)不得參與本(112)年度及次一年度之提早入學鑑定，知有利益衝突者，應即自行迴避。不得假借職務上之權力、機會或方法，圖本人或配偶之三等親以內親屬(含血親及姻親)之利益。如經查證屬實，將提請本市特殊教育學生鑑定及就學輔導會鑑定工作小組，取消其該試務工作人員或施測人員之關係人錄取資格，並移請所屬單位列入成績考核辦理。

五、本市資賦優異兒童提早入學鑑定工作依個人資料保護法規定，取得並保管考生個人資料，得將考生報名參加提早入學鑑定所取得之個人及相關成績資料，於辦理資優鑑定事務之目的下，同意本市提供其報名資料及成績予考生本人及辦理鑑定安置或入學資料建置，進行處理及使用，本市亦將善盡保管人之義務與責任，妥善保管考生個人資料。

六、有關嚴重特殊傳染性肺炎防疫相關措施，如確診者補考事宜等，本局將依中央流行疫情指揮中心宣布原則訂定並公告於本局網站。

拾壹、本計畫經核定後實施，如有未盡事宜，得由鑑輔會討論決議之。

## 【附錄 1】

# 給家長的一封信—提早入小學 Q & A

親愛的家長，您好：

提早入小學為學齡前資賦優異兒童之安置型態，係提供設籍本市、年滿 5 足歲具資優特質且社會適應行為與欲就讀國民小學一年級之學童(滿 6 足歲)之表現相當，得以有接受適性教育的機會。經本市特殊教育學生鑑定及就學輔導會(以下簡稱鑑輔會)鑑定評量通過者，得依規定向學區所屬學校辦理入學手續。提供提早入小學常見的 Q&A 說明，供您參考。

### 一、「提早入小學」鑑定標準及程序規定為何？

係根據「特殊教育學生調整入學年齡及修業年限實施辦法」及「身心障礙及資賦優異學生鑑定辦法」之規定辦理，包含：報名資格初審、初選、複選及綜合研判等過程(詳如附錄 3)，並須符合下列鑑定標準：

- (一)智能評量之結果，在平均數正二個標準差以上或百分等級九十七以上。
- (二)社會適應行為之評量結果與適齡兒童相當。

### 二、辦理「提早入小學」的主要目的？

係針對具學習潛力且社會適應良好之資賦優異兒童給予適性教育，而非為了差幾天而無法入學之學童所設，為避免「提早入小學是一般學生皆可申請通過」之誤解，鑑定標準須審慎把關，以避免學童在入學後產生學習或適應方面之問題。

### 三、是否要幫孩子報名參加「提早入小學」鑑定？

家長為孩子申請「資賦優異兒童提早入小學鑑定」時，應審慎評估孩子的身心發展成熟度及入學準備度是否與 6 足歲兒童相當。於報名時參照「學前兒童提早入學能力檢核表(報名現場填寫)」之說明，確實檢核；若未達通過標準，建議讓孩子自然發展，待其適齡後，依「臺南市立國民中小學新生分發入學要點」規定入學本市國民小學就讀。

### 四、該如何準備「提早入小學」鑑定？

不管初選或複選，主要評估孩子整體認知發展、社會適應行為。評量內容不會測量書寫、認字、心算能力、注音符號或英語能力等。評量過程有專業心理評量人員向孩子說明如何作答，請讓孩子保持平常心、睡飽有精神參與鑑定即可。

### 五、本市「資賦優異兒童提早入小學鑑定」錄取名額如何？

提早入小學鑑定是評量孩子是否已達到「得」提早入小學的標準，皆是自己跟自己比較，並非由受測兒童相互比較後評選優選者。只要達通過標準就可提早入學，並無名額的限制。

教育不是競賽，影響學習成效的關鍵不在於誰先起跑，誰跑得快。唯有充分了解「資賦優異兒童提早入小學」的意義，審慎評估兒童的特質與能力，才能真正讓孩子在學習路上發揮潛能，獲得適性教育的機會。衷心期盼關愛孩子的家長們能慎思，確實檢核孩子的入學成熟度與準備度，瞭解孩子的學習需求，給予支持與陪伴，相信只要孩子在學習路上保持高度學習動機，定能享受學習成長的成就感與喜悅。

敬祝

闔家安康

臺南市政府暨臺南市特殊教育學生鑑定及就學輔導會 謹致

【附錄 2】

112 學年度臺南市資賦優異兒童提早入小學鑑定考場位置指示圖

《初、複選考場配置圖》將依報名人數另行公告於本市教育局資訊中心，網址為<http://www.tn.edu.tw>。

**北考場：**臺南市新營區公誠國小《新營區公誠街 5 號—教師研習中心(06)633-7740》

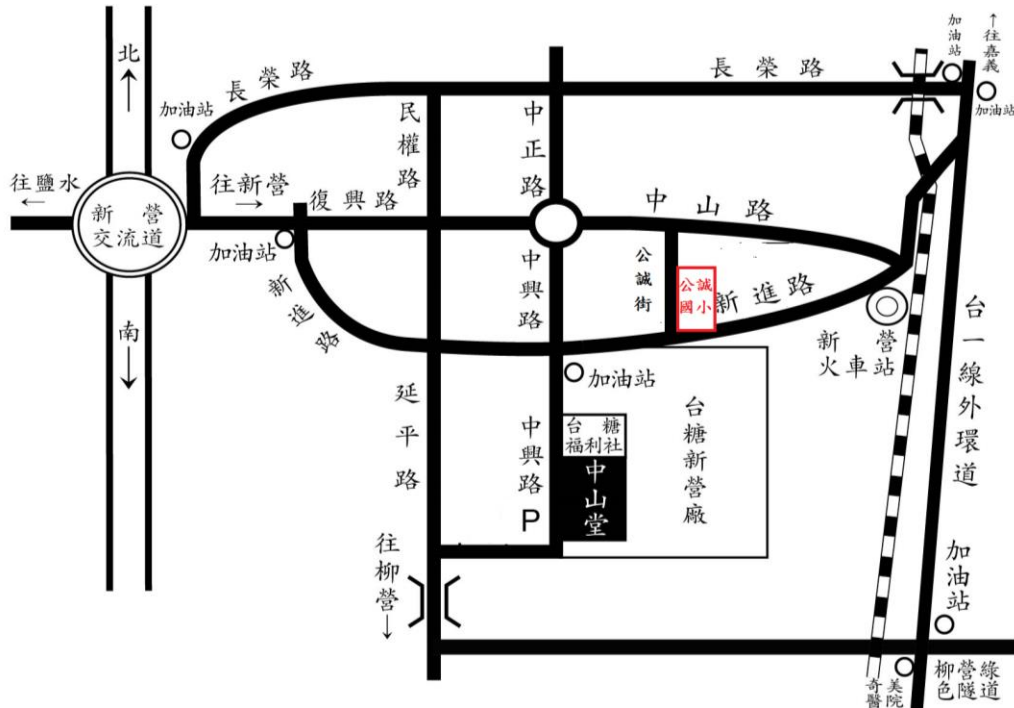

**南考場：**臺南市中西區永福國小《永福路二段 86 號 (06)241-2734》



## 112 學年度臺南市辦理資賦優異兒童提早入學鑑定工作測驗方式作業程序

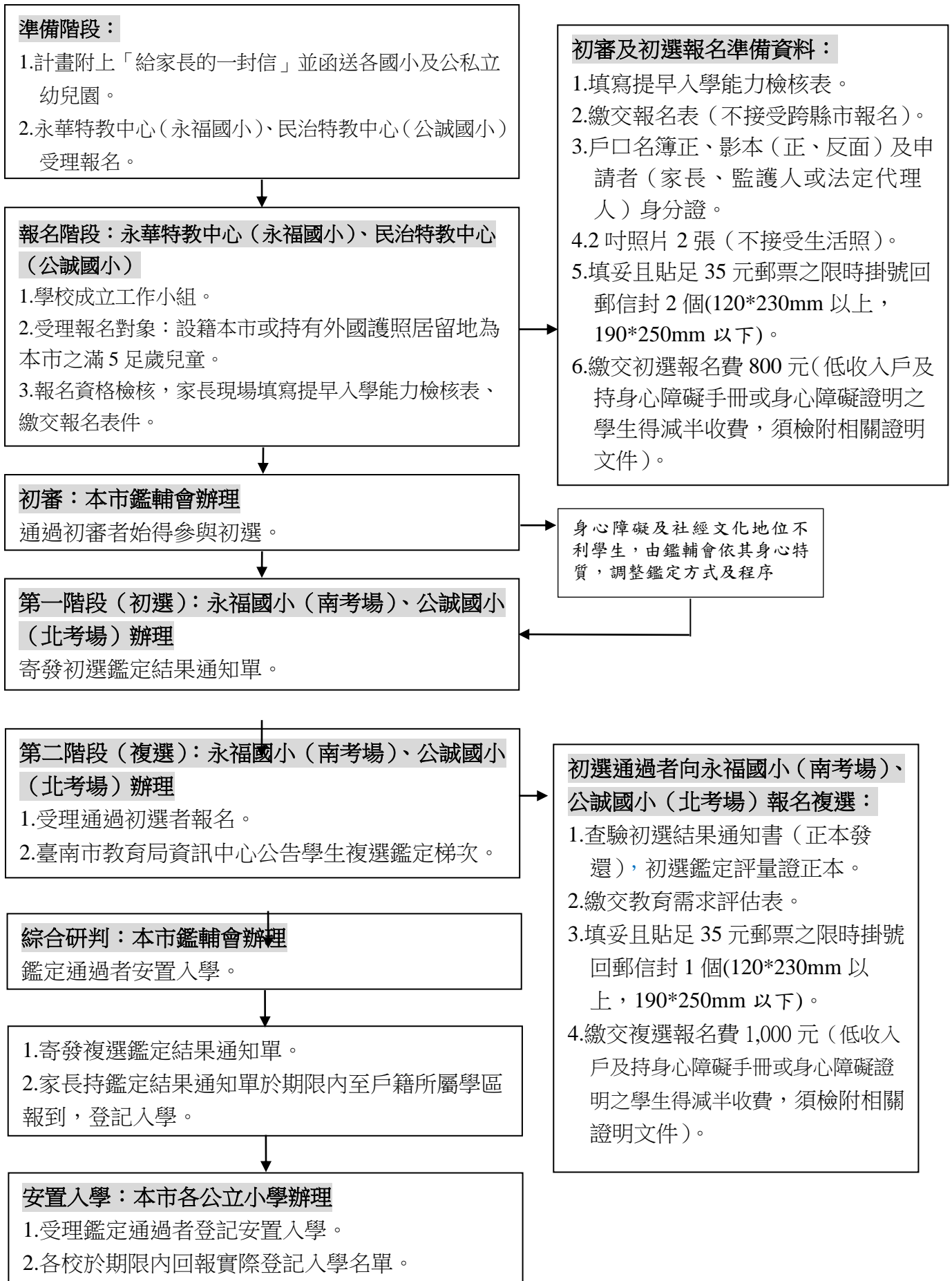



**【附錄 4】**

# 112 學年度臺南市資賦優異兒童 提早入小學鑑定評量證

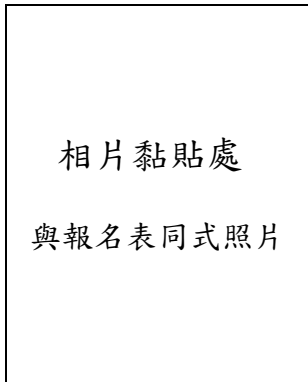

考 場：北考場(公誠) 南考場(永福)

初選評量證號碼：

姓 名：

家長姓名：

※ 初選合格者，請攜帶本評量證參加複選

複選評量證號碼：

## 測驗方式

### 一、初選

| 日 期 |             | 112 年 3 月 4 日 (星期六) |              |
|-----|-------------|---------------------|--------------|
| 時 間 |             | 測驗內容                | 地點           |
| 上午  | 08:50       | 預備鈴                 | 公誠國小<br>永福國小 |
|     | 09:00~09:40 | 團體智力測驗(1)           |              |
|     | 09:50       | 預備鈴                 |              |
|     | 10:00~10:40 | 團體智力測驗(2)           |              |
|     | 10:50       | 預備鈴                 |              |
|     | 11:00~11:40 | 團體智力測驗(3)           |              |

■應試用品：1.評量證 2.鉛筆 3.橡皮擦

■家長務必於上午 9:50 參加提早入學說明會，以了解兒童提早入學相關事宜。

\*請於上午 8:30 前到達考場，並查看考場座次\*

◆初選評量證核發人簽章：

### 二、複選

| 日期 |             | 112 年 3 月 18 日<br>(星期六) |  |
|----|-------------|-------------------------|--|
| 時間 |             | 測驗內容                    |  |
| 上午 | 08:00~12:00 | 個別智力評量                  |  |

◆複選評量證核發人簽章：

■第一梯次：於上午 7 時 30 分報到。

■第二梯次：於上午 9 時 30 分報到。

\*考前三日於「臺南市教育局資訊中心」公告考場梯次。網址為 <http://www.tn.edu.tw>

-----應考時請沿虛線對摺放置桌面左上角備查-----

## 試場規則

- 一、考生應隨身攜帶評量證，並依規定時間憑證進場，時間未到不得入場，每節遲到 15 分鐘者不得入場。陪考人員請在休息區休息。
- 二、考生依評量證編號入座，將評量證置於桌面左上角，並不得擅自移動或更換座位，違者將提報鑑輔會，作扣分之處理。
- 三、作答前考生應核對評量證、座位、題本、答案卷編號是否相符，有誤者應立即舉手請在場監試人員查明處理。
- 四、違反以下規定者，將提報鑑輔會，作扣分之處理：
  - (一)題本與答案卷(卡)上不得書寫姓名，不得自行撕毀或剪除，且不得攜出場外。
  - (二)考生在試場內不得擅自移動或更換座位及交談、夾帶、抄錄等舞弊行為，違者將勒令離開試場。
  - (三)應依監試人員指示，不得提前翻閱題本、提前作答或者逾作答時間仍繼續作答。
  - (四)若答案(卷)卡需考生自行填寫或畫記，考生應確實填寫，若有填錯導致評分有誤者。
  - (五)試場內不提供時鐘，非考試必須物品、手機及其他具備具有傳輸、通訊、錄影、照相、計算功能之用品：如行動電話、穿戴式裝置(如：智慧型手錶、智慧型手環等)、計算機、電子辭典、多媒體播放器材(如：MP3、MP4 等)、時鐘、鬧鐘、電子鐘、呼叫器、收音機等，不得攜入試場，考生僅能攜帶手錶為計時工具，惟電子錶應解除響鈴功能。若於試場內及置物區發出響聲者，得視情形加重扣分或不予計分。
  - (六)考試期間不得飲食，考生若因生病等特殊原因，迫切需要在考試時飲水或服用藥物，須於考前持相關證明經監試人員同意後，在其協助下飲用或服用。
  - (七)測驗時不得擾亂試場秩序、影響他人作答者。
- 五、鑑定不得有冒名頂替、代考情事，違者取消考生鑑定資格並追究代考人法律責任；若代考人係在校學生，將提報主管教育行政機關轉請原校查明議處。
- 六、如遇警報或終場時間已到，不論是否作答完畢，應即聽從監試人員指導，依序離場。

**【附件 1：報名檢核表(初選報名必交)，由考生家長、承辦單位檢核並核章】**

考生姓名：

評量證編號：

(考生勿填，承辦單位統一填寫)

**112 學年度臺南市資賦優異兒童提早入小學鑑定初選報名檢核表**

- 一、請將初選所有報名資料依下列順序擺放並用迴紋針或長尾夾夾住，請勿使用釘書機。  
 二、請考生或家長於報名前逐一檢查各項報名資料是否正確完整填寫，並完成所有應簽名或核章之欄位。每一項目檢核完成後請於該項目欄位打勾，全部項目檢核完成後請於表格下方簽名確認。承辦單位如發現報名資料不正確、不完整或未完成簽名核章者，將現場退回補正，未於報名截止前補正者，視為逾期未報名，恕不予受理。  
 三、檢核表

| 編號 | 資料名稱                  | 檢核事項   | 考生家長檢核結果(請打☑)  | 承辦單位檢核結果(請打☑)  | 備註 |
|----|-----------------------|--|--|--|----|
| 1  | 附件 2 鑑定報名表(必繳交)       | (1)姓名、性別、生日、學前就讀幼兒園、戶籍地址、聯絡地址、家長姓名、職業、父母教育程度、聯絡電話等均填寫正確(請核對戶口名簿)並於社會適應欄位簽章。                            | <input type="checkbox"/> 完成                                      | <input type="checkbox"/> 完成<br><input type="checkbox"/> 未完成        |    |
|    |                       | (2)貼照片(3 個月內 2 吋正面半身脫帽照片)。   | <input type="checkbox"/> 完成                                      | <input type="checkbox"/> 完成<br><input type="checkbox"/> 未完成        |    |
|    |                       | (3)符合「設籍本市」(請核對戶口名簿)，年滿 5 足歲以上，未滿 6 足歲(民國 106 年 9 月 2 日至 107 年 9 月 1 日出生)具資賦優異特質且社會適應行為與國小一年級學童相當者之規定。 | <input type="checkbox"/> 符合                                      | <input type="checkbox"/> 符合<br><input type="checkbox"/> 未符合        |    |
| 2  | 戶口名簿+申請者身分證           | 繳驗正影本(正本驗後歸還，影本承辦單位存查)。  | <input type="checkbox"/> 完成                                      | <input type="checkbox"/> 完成<br><input type="checkbox"/> 未完成        |    |
| 3  | 照片 1 張(必繳交)           | 與報名表相同之照片，背面寫上考生姓名及就讀園所。   | <input type="checkbox"/> 已繳交                                     | <input type="checkbox"/> 已繳交<br><input type="checkbox"/> 未繳交       |    |
| 4  | 回郵信封 2 個(必繳交)         | (1)信封大小 120*230mm 以上，190*250mm 以下，且為不透明之隱密信封。<br>(2)每個信封均貼足 35 元郵資，註明考生及家長姓名，另請填寫可收「掛號」郵件的通訊地址。        | <input type="checkbox"/> 已繳交                                     | <input type="checkbox"/> 已繳交<br><input type="checkbox"/> 未繳交       |    |
| 5  | 初選報名費用 800 元          | (1)持區公所核發之低收入戶證明者或持有身心障礙手冊或身心障礙證明之學生得減半收費(證件正本驗後歸還，影本承辦單位存查)。<br>(2)其餘學生應繳交。                           | <input type="checkbox"/> 已繳交<br><input type="checkbox"/> 免繳交     | <input type="checkbox"/> 已繳交<br><input type="checkbox"/> 免繳交       |    |
| 6  | 身心障礙學生特殊考場服務(如欲申請必繳交) | 檢附身心障礙手冊、身心障礙證明或醫療診斷證明正影本(正本驗後歸還，影本浮貼於報名表背面上方，逾期無法受理)。   | <input type="checkbox"/> 不申請<br><input type="checkbox"/> 需申請且附證明 | <input type="checkbox"/> 未申請<br><input type="checkbox"/> 需申請且附證明   |    |
| 7  | 學前兒童提早入學能力檢核表         | (1)本表現場發給家長、監護人、法定代理人填寫。<br>(2)檢核結果學習能力分數需達 22 分且入學準備度分數需達 38 分，合計總分後簽章，繳交後不得修改。                       |  | <input type="checkbox"/> 完成且符合<br><input type="checkbox"/> 未完成或未符合 |    |

- 一、考生家長自檢結果：確認無誤，家長簽章：\_\_\_\_\_，日期：112 年 月 日  
 二、承辦單位檢核結果：確認無誤，受理報名。不符報名資格，不予受理。退件，應補文件編號(請參考上表編號)：\_\_\_\_\_ 承辦人員簽章：\_\_\_\_\_，日期：112 年 月 日  
 三、補件檢核結果：完成補件，家長簽章：\_\_\_\_\_，補件日期：112 年 月 日  
補件資料檢核無誤，承辦人員簽章：\_\_\_\_\_，補件日期：112 年 月 日

【附件2 報名表(初選報名必交)，由考生家長填寫簽章、承辦單位檢核核章】

## 112 學年度臺南市資賦優異兒童提早入小學鑑定報名表

|   |  |   |  |
|---|--|---|--|
| 初選評量證編號：  |  | 複選評量證編號：  |  |
| 初選考場： <input type="checkbox"/> 北考場(公誠) <input type="checkbox"/> 南考場(永福) |  | 複選考場： <input type="checkbox"/> 北考場(公誠) <input type="checkbox"/> 南考場(永福) |  |
| *學生姓名   |  | *性別   |  |
| *出生年月日  | 民國      年      月      日  | 相片黏貼處<br>2吋正面半身脫帽相片   |  |
| *學前就讀幼兒園  | (園名全銜)   |   |  |
| *戶籍地址   | <input type="checkbox"/> <input type="checkbox"/> <input type="checkbox"/>   |   |  |
| *聯絡地址   | <input type="checkbox"/> <input type="checkbox"/> <input type="checkbox"/>   |   |  |
| *戶籍學區學校   |  |   |  |
| *家長姓名   | 父：<br>母：   | *職 業<br>(服務單位)  | 父：<br>母：   |
| *父 母教育程度  | 父親 <input type="checkbox"/> 小學 <input type="checkbox"/> 國中 <input type="checkbox"/> 高中 <input type="checkbox"/> 專科 <input type="checkbox"/> 學士 <input type="checkbox"/> 碩士 <input type="checkbox"/> 博士 <input type="checkbox"/> 為外籍人士 國籍：<br>母親 <input type="checkbox"/> 小學 <input type="checkbox"/> 國中 <input type="checkbox"/> 高中 <input type="checkbox"/> 專科 <input type="checkbox"/> 學士 <input type="checkbox"/> 碩士 <input type="checkbox"/> 博士 <input type="checkbox"/> 為外籍人士 國籍： |   |  |
| *聯絡電話   | 父：<br>母：   | 手機：<br>手機：  |  |
| *社會適應   | 本人子弟                      於學前階段生活及社會適應良好，學習表現優異；擬申請參加本市提早入小學鑑定，特立此書為證。<br><br><div style="text-align: right;">監護人(家長)：_____</div>  |   |  |
| *備 註  | 1.身心障礙學生應試，如需特殊考場服務，請於此欄中詳細註明，以利試務場地安排。<br>2.非一般考生需檢附相關佐證資料。<br><input type="checkbox"/> 低收入戶考生 <input type="checkbox"/> 身心障礙考生 <input type="checkbox"/> 其他社經文化地位不利考生<br>說明：_____  |   |  |
| 初審結果  | 學前兒童提早入學能力檢核表：<br>1.學習能力分數      分<br>2.入學準備度      分<br><input type="checkbox"/> 通過 <input type="checkbox"/> 未通過  | 複選報名<br>繳 驗   | 初選通過者須於報名時併同繳交教育需求評估<br><br><input type="checkbox"/> 通過 <input type="checkbox"/> 未通過 |
| 承辦人簽章：  | 日期：112年    月    日  | 複選承辦人簽章：  | 日期：112年    月    日  |

【附件 3：特殊需求學生試場服務申請表，如有需要請填寫本表並完成核章，於報名時一併提出申請】

## 112 學年度臺南市資賦優異兒童提早入學學生鑑定

### 特殊需求學生試場服務申請表

|   |      |      |      |   |
|---|------|------|------|---|
| 學生姓名  |      |      | 性別   | <input type="checkbox"/> 男 <input type="checkbox"/> 女 |
| 就讀學校  |      |      |      |   |
| 緊急連絡人   | 聯絡電話 | (電話) | (手機) |   |
| <p>身心障礙手冊(證明)正反面影本或縣市鑑輔會核發之鑑定證明影本 或<br/>醫療診斷證明影本(障礙或損傷程度隨時間變異非永久固定者，應檢附 1 年內診斷證明)<br/>(浮貼)<br/>(正本查驗後歸還，影本均須加蓋原就讀學校承辦人職章及「與正本相符」樣章)</p> |      |      |      |   |

◎特殊需求學生參加鑑定服務項目：請學生依需求勾選申請項目

| 申請項目            | 需求情形   | 審核結果  |
|-----------------|--|---|
| 特殊考場            | 原因說明：  | <input type="checkbox"/> 同意<br><input type="checkbox"/> 不同意 |
| 需要考場<br>準備輔具    | <input type="checkbox"/> 檯燈 <input type="checkbox"/> 放大鏡<br><input type="checkbox"/> 放大為 A3 紙之影印試題<br><input type="checkbox"/> 其他(請說明)：<br>原因說明： | <input type="checkbox"/> 同意<br><input type="checkbox"/> 不同意 |
| 其他特殊需求<br>(請詳填) | 需求項目：<br>原因說明：   | <input type="checkbox"/> 同意<br><input type="checkbox"/> 不同意 |

監護人代簽：\_\_\_\_\_

|                         |           |
|-------------------------|-----------|
| 幼兒園特殊教育推行委員會<br>核章      | (圖印及代表人印) |
| 臺南市特殊教育學生<br>鑑定及就學輔導會核章 |           |

## 112 學年度臺南市資賦優異兒童提早入學教育需求評估報告

| 一、學生基本資料           |  |    |  |        |
|--------------------|--|----|--|--------|
| 學生姓名               |  | 生日 |  | 身分證字號  |
|                    |  |    |  | 持有殘障手冊 |
| 健康狀況               | <input type="checkbox"/> 良好 <input type="checkbox"/> 正常 <input type="checkbox"/> 尚可 <input type="checkbox"/> 過敏體質 <input type="checkbox"/> 具家族遺傳病 <input type="checkbox"/> 其他_____     |    |  |        |
| 家長(姓名)             | 父：   |    |  | 連絡電話   |
|                    | 母：   |    |  | 連絡電話   |
| 居住地址               | <input type="checkbox"/> 戶籍地址：<br><input type="checkbox"/> 現居(通訊)地址：   |    |  |        |
| 二、能力評估摘要(依據多元智慧理論) |  |    |  |        |
| 語文                 | 說明：有效運用文字思考、用語言表達的能力，包含語言文字的產出及溝通能力。   |    |  |        |
|                    | <input type="checkbox"/> 學習語言快速。<br><input type="checkbox"/> 喜歡閱讀超乎年齡水準的書籍，閱讀理解能力佳。<br><input type="checkbox"/> 語言表達流暢，善於描述、說故事等。  |    |  |        |
| 邏輯—數學              | 說明：能有效地運用數學符號推算和邏輯思考的能力。   |    |  |        |
|                    | <input type="checkbox"/> 計算能力優異，數字概念良好。<br><input type="checkbox"/> 演繹能力強，邏輯推理清晰。<br><input type="checkbox"/> 喜歡思考、閱讀、或談論與數理相關的問題。   |    |  |        |
| 視覺—空間              | 說明：以三度空間的方式進行思考，並能重現或轉變心像。   |    |  |        |
|                    | <input type="checkbox"/> 平面圖形推理能力良好。<br><input type="checkbox"/> 善於玩拼圖、走迷宮、堆積木等視覺遊戲。<br><input type="checkbox"/> 立體空間透視能力良好。   |    |  |        |
| 肢體—動覺              | 說明：能善用身體以表達自己的想法或情感，或靈巧地使用肢體、解決問題的智能，包含協調、平衡、敏捷、彈性、速度等。  |    |  |        |
|                    | <input type="checkbox"/> 能靈活操作工具。<br><input type="checkbox"/> 學習新的技能(如：騎車、游泳等)，甚為快速<br><input type="checkbox"/> 說話交談時，經常使用肢體動作表達意見及情感。<br><input type="checkbox"/> 善於動作模仿，擬人、擬物均極活潑生動。 |    |  |        |
| 音樂                 | 說明：能對音樂節奏、音調、音色和旋律感受敏銳，或能辨別、改變、表達音樂的能力。  |    |  |        |
|                    | <input type="checkbox"/> 經常唱歌、吹口哨、哼曲子及打拍子等。<br><input type="checkbox"/> 主動欣賞音樂，接觸音樂、注意音樂活動的訊息。<br><input type="checkbox"/> 能夠運用生活當中的器材來表現音樂。   |    |  |        |
| 人際                 | 說明：能察覺他人的情緒、動作及意向，以及運用此能力來領導和解決問題，包含對他人的表情、聲調、動作之敏感性，善解人意，具有社交才能。  |    |  |        |
|                    | <input type="checkbox"/> 能夠參與團體的討論。<br><input type="checkbox"/> 經常參加團體性的活動。<br><input type="checkbox"/> 能夠正確體察別人的情感。   |    |  |        |
| 內省                 | 說明：了解自己的長、短處，並能覺察到自己內在的情緒、動機和欲望，有自知之明、正確的自我概念，並能自律，能在實際生活中運用自我的能力。   |    |  |        |
|                    | <input type="checkbox"/> 能夠修正自己的做事方式。<br><input type="checkbox"/> 獨立性強，不須依賴他人。<br><input type="checkbox"/> 與不同年齡背景的人相處，能夠調整應對的方式。<br><input type="checkbox"/> 會自我增強，不需借助外在的回饋。         |    |  |        |

|        |   |
|--------|---|
| 自然觀察   | <p>說明：能辨認、分類自然環境中諸多物種的能力，包括對自然界各種現象的敏感性。</p> <p><input type="checkbox"/> 到戶外活動，能夠細心觀察自然景物，喜好發問。</p> <p><input type="checkbox"/> 對自然界的事物有濃厚的興趣，肯關心、肯負責、肯思考。</p> <p><input type="checkbox"/> 選取與自然界的事物有關的書籍或電視節目。</p>   |
| 其他特殊能力 | <p>說明：具有敏銳的音感或操作樂器的能力(樂器：_____)</p> <p><input type="checkbox"/> 強烈的繪畫興趣及優異的創作表現</p> <p><input type="checkbox"/> 身體律動感及協調性優異</p> <p><input type="checkbox"/> 豐富的多國語言能力(國語+_____+_____+_____)</p> <p><input type="checkbox"/> 周嚴縝密的思考能力(圍棋、象棋、_____)</p> <p><input type="checkbox"/> 工具運用(例如機械操作能力……等)</p> <p><input type="checkbox"/> 其他：_____</p> |

### 三、學生優弱勢能力描述

|      |  |
|------|--|
| 優勢能力 | <p>如：具有辨識及鑑賞能力(對色彩具敏銳力及美感能力)、創造力、領導力、優異組合能力、邏輯思考能力、工具運用、肢體動作、溝通能力、表達能力、情緒控制、認知能力優異、可提出問題探究學習力佳、可舉一反三、…(請填表者舉例說明)</p> |
| 弱勢能力 | <p>如：無法克制食物的誘惑力、個性衝動、易怒、膽怯、退縮、無法專心、對感興趣的事才可專注與專心、運動神經不佳、不擅言詞、…(請填表者舉例說明)</p>   |
| 綜合分析 |  |

教育安置 提早入學通過後，就讀學校為\_\_\_\_\_區\_\_\_\_\_國小

#### 相關人員簽名

|             |  |        |           |        |  |
|-------------|--|--------|-----------|--------|--|
| 目前就讀幼兒園(園名) |  |        |           | 評估日期   |  |
| 家長(主要照顧者)   |  | 幼兒園特推會 | (園印及代表人印) | 臺南市鑑輔會 |  |
| 學前教師(簽名)    |  |        |           |        |  |