附件 1

臺南市所屬學校教師疑似教學不力或不能勝任工作有具體事實處理流程圖

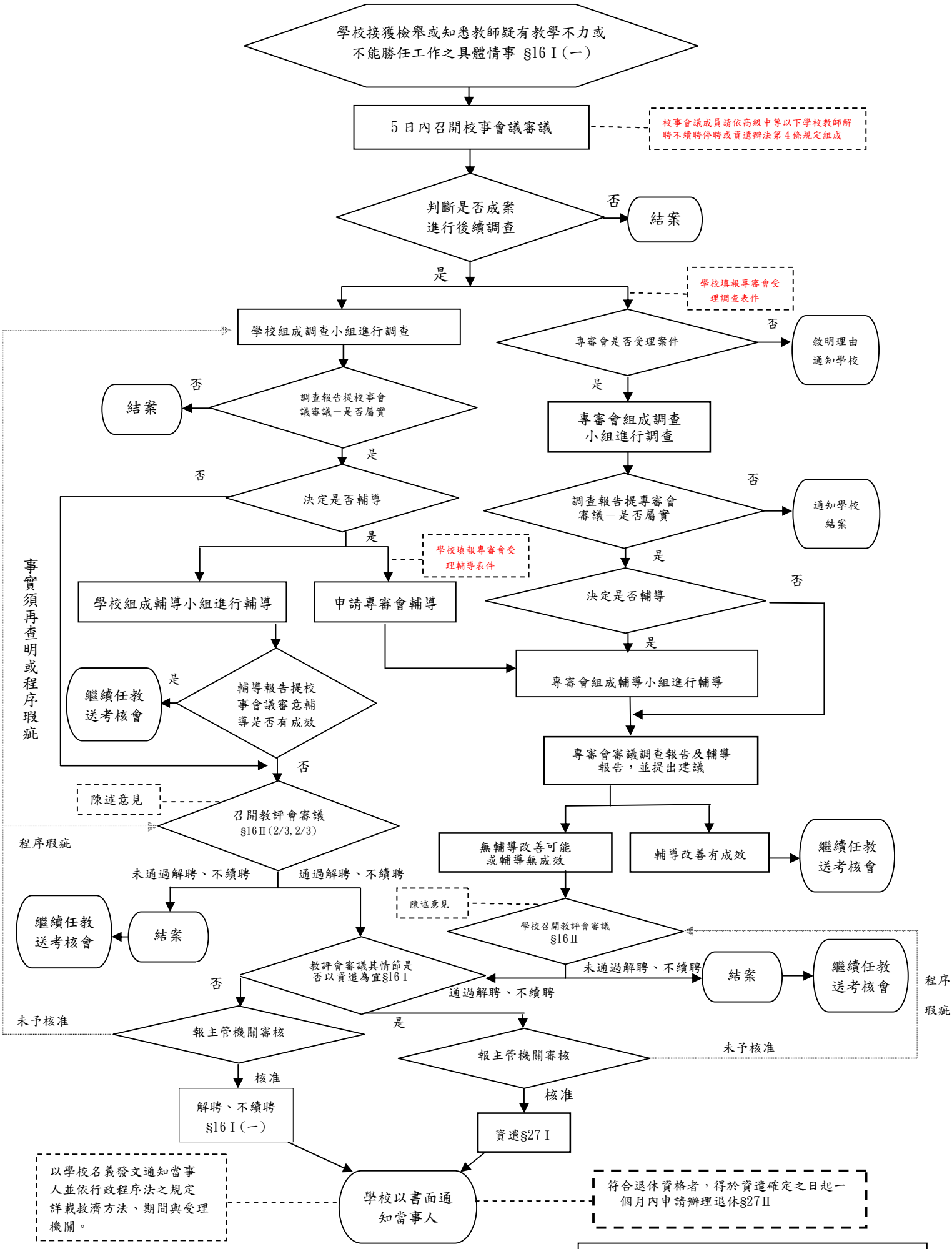

參考 109 年 7 月教育部教師法授權子法說明會手冊繪製