台灣展翅協會

「律師大爆炸」兒童權利公約(CRC)桌遊帶領工作坊

活動簡章



一、活動目的

聯合國兒童權利公約（CRC），保障兒童基本人權，是締約國最多、最具普世共識的國際公約。我國亦於 2014 年正式通過《兒童權利公約施行法》，兒少得以享有兒權公約所揭櫫的權利，包含生存權、免於受暴力傷害、休閒與遊戲、表達意見等多項基本權利。

台灣展翅協會長期以來致力於兒少保護工作，亦努力提倡及推廣聯合國《兒童權利公約》，希望將兒童人權的概念融入遊戲中，因此，本會透過全台北中南東四區共 551 名學生填寫調查問卷作為參考，了解學生對兒童權利公約的認識程度後，邀請教育工作者、桌遊設計團隊一同參與製作桌遊，經多次會議及討論修正後，推出「律師大爆炸」CRC 桌遊。

為讓身為兒少照顧者的家長、教師及社工能更認識兒童權利公約，進而將兒童人權落實日常生活中，使兒少獲得真正的權利與保障，本會將於 2020 年 8 月舉辦 CRC 桌遊帶領工作坊，讓教師、兒少工作者及家長實際體驗並學習「律師大爆炸」兒童權利公約桌遊帶領技巧，分享如何透過桌遊引導孩子進行反思，帶回學校、機構及家庭時，能更有效帶領孩子認識兒童人權，進而發揮更大的影響力。

二、辦理單位

指導單位：衛生福利部社會及家庭署
主辦單位：台灣展翅協會
贊助單位：台北律師公會、維他露基金會

三、活動內容

1. 參與對象：對兒童人權議題有興趣的國小、國中教師、兒少工作者、家長
2. 人數：每場 24 名
3. 活動費用及須知：**免費；參與工作坊課程可獲得一套桌遊，工作坊後需實際帶領桌遊活動至少 1 次。**
4. 活動場次：2020 年 8 月，共辦理 8 場

場次		時間	地點
北區	A	8/14 (五) 13:50~16:30	台灣國家婦女館
	B	8/21 (五) 13:50~16:30	
中區	A	8/25 (二) 9:20~12:00	維他露基金會館
	B	8/25 (二) 13:50~16:30	
南區	A	8/5 (三) 9:20~12:00	台灣文創訓練中心-高雄信義館
	B	8/5 (三) 13:50~16:30	
東區	A	8/19 (三) 9:20~12:00	花蓮縣社會福利館
	B	8/19 (三) 13:50~16:30	

5. 內容與課程規劃：認識兒童權利公約、體驗 CRC 桌遊及帶領技巧

上午場次時間	活動流程	下午場次時間	活動流程
9:20 ~ 9:30	報到	13:50 ~ 14:00	報到
9:30 ~ 11:00	CRC 桌遊介紹與帶領	14:00 ~ 15:30	CRC 桌遊介紹與帶領
11:00 ~ 12:00	認識 CRC 遊戲中的兒童權利	15:30 ~ 16:30	認識 CRC 遊戲中的兒童權利

6. 活動地點資訊

- 北區：台灣國家婦女館-大會議室(台北市中正區杭州南路一段 15 號 9 樓)
- 中區：維他露基金會館-會議室 (台中市北區雙十路一段 123 號)
- 南區：台灣文創訓練中心高雄信義館-K134 空間
  (高雄市苓雅區中正二路 175 號 13 樓之 3)
- 東區：花蓮縣社會福利館-五樓會議室 (花蓮縣花蓮市文苑路 12 號)

四、報名須知

1. 採線上報名：https://reurl.cc/D9Q35e
2. 活動日前 10 天截止報名，本會可視情況提前截止，請盡早報名。
3. 活動名額有限，完成報名並經審核通過者，主辦單位將會發送 E-mail 通知信，未錄取者恕不另行通知。
4. 本會提供研習證明予全程參與者
5. 活動聯繫窗口：02-25621233 分機 230 林晏萱專員

五、「律師大爆炸」兒童權利公約桌遊介紹

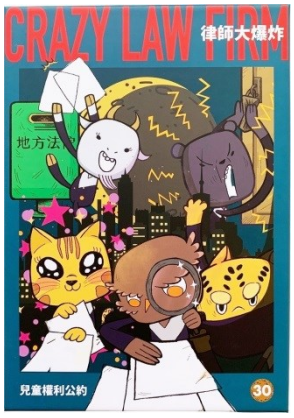

適合年齡：10 歲以上

人數：4 或 6 名玩家

時間：30~60 分鐘

「律師大爆炸」是一款以兒童權利公約為設計主題的桌遊，讓孩子與大人可以透過遊戲學習的方式，輕鬆認識兒童人權。玩家在遊戲中扮演事務所的律師，目標是當上所長接班人，在遊戲過程中，玩家要合作，一起接案件、寫卷宗，還有上法庭。

遊戲裡，每個案件都是以小鴨為主角，講述他生活中所遇到的困境，想要解決這些案件，扮演律師的玩家們必須去了解每個案件背後的兒童權利，透過團隊合作一起達成目標。遊戲中包含生存與發展權、健康權、教育權、休閒與遊戲權、不受歧視權、不受暴力傷害權、參與及表意權、隱私權等兒童權利。

六、關於台灣展翅協會

官網：https://www.ecpat.org.tw/
臉書：https://www.facebook.com/ECPATTaiwan/

台灣展翅協會長期耕耘兒少服務工作，致力於推動兒少性剝削防制、守護兒少上網安全、協助受害兒少身心復原、提倡兒童人權等工作，致力找回兒少的純真與笑容！

本會近年在推廣兒童人權的工作上，著重提升社會大眾對兒童權利的認識，強調兒少參與的重要性，避免兒少遭到性虐待、性剝削的傷害，以及宣導兒少的網路人權。我們透過出版繪本、推廣桌遊、舉辦數位公民論壇及工作坊等，以多元的方式讓社會中的大人與孩子們能重視兒童權利進而落實在生活中。