臺南區112學年度高級中等學校特色招生專業群科甄選入學簡章

校名	臺南市私立育德工業家事職業學校			代碼	111427
校址	(73050)臺南市新營區健康路211號			電話	(06)6563275
網址	http://www.ytvs.tn.edu.tw			傳真	(06)6569790
招生科班別	飛機修護科			重 要 日 程	
身分別	一般生	外加名額		報名日期：112年3月13日至3月17日 術科測驗成績公告：112年5月22日 術科測驗成績複查：112年5月23日 放榜日期：112年6月14日	報到日期：112年6月15日 申訴日期：112年6月15日 報到後放棄日期：112年6月16日前
		身障生	原住民生		
招生名額	42	1	1		
報名費用	0元			術科測驗日期	112年4月22日(星期六)

科班發展特色

一、經由產學合作，教師運用業界實際操作方式，並融入理論，進而豐富日後的教學內容。
二、已購飛機修護機械、儀表教材，搭配第二期技職再造特色課程無人飛行載具、航空複合材料，提升專題製作能力，研發創意商品，運用學校有限資源，結合學校及社區資源發展的學校特色，推廣航空器機電整合能力，並且加強師生教學互動，進而以永續發展為目標，發展出多元、創新且富教學價值的學校特色課程。
三、加強技職教育與產業接軌，配合職涯體驗及業界實習提供學生零距離之產業科技認知，縮短學校教育與業界人才需求之距離；已與台南亞洲航空公司、萬能科技大學航空光機電系及遠東科技大學飛機修護系產學攜手與策略聯盟，以3+4模式與大專垂直整合教學課程進而至業界實習成績斐然續而留任工作，升學、技藝、就業完成訓用合一。
四、深化技職教育之實務教學，培育具有實務操作能力及就業能力之優質專業人才。
五、輔導學生考取職業證照，並且輔導參加校外競賽(專題製作、技藝競賽、無人飛行載具等比賽)。
六、培訓學生參加技能競賽，提升競賽成績及產業競爭力。
七、學生具備主動學習規劃執行能力。

甄選項目及錄取標準

一、錄取門檻：不參採國中教育會考成績。
二、成績計算方式：甄選總成績=術科測驗*60%+面試*40%，滿分為100分。
三、甄選項目：
(一)術科測驗：基礎手工具使用測驗(國中相關課程為範疇)。
(二)面試：由科主任及科內教師進行面試，面試題目為就讀飛機修護科之自我期許及建議。
四、錄取方式:
(一)依甄選總成績分數之高低，擇優錄取，額滿為止。
(二)同分比序順序：1.術科測驗成績2.面試成績
五、放榜方式:
【採公告方式放榜】112年6月14日正備取名單公告於本校網頁(http://www.ytvs.tn.edu.tw)

報名方式

一、本就學區各國民中學應屆畢業生應備妥報名所需文件，於報名期限內，直接向本校教務處個別報名。(或由本校派員至各國中收件。)
二、跨就學區畢業生及非應屆畢業生應備妥報名所需文件，於報名期限內，直接向本校教務處個別報名。
三、報名時間：112年3月13日至3月17日，上午8時30分至12時或下午1時30分至4時30分。
四、應繳資料：1.報名表 2.二吋照片一張(用於製作准考證)。

備註

一、甄選入學對象為全國國中畢業生或具同等學力資格者，男女兼收，歡迎各縣市學生報名。
二、甄選測驗日期：112年4月22日，詳細時程待報名完成後，統一公告並寄發准考證。
三、有關特色招生相關問題，請洽教務處註冊組長，聯絡方式(06)6563275#223。
※因應嚴重特殊傳染性肺炎疫情發展及維護師生健康，請學生及家長(監護人)配合本校相關作業流程規定，並依中央流行疫情指揮中心最新防疫措施之指示辦理；若疫情升級至三級警戒，本校簡章得依教育部指引或行政指導進行調整並經主管機關核定後公告。
※其它應考資訊及注意事項悉依共同簡章規定辦理。

112學年度高級中等學校特色招生專業群科甄選入學術科測驗內容審查表

<table>
<tr><td>學校名稱</td><td colspan="3">臺南市私立育德工業家事職業學校</td></tr>
<tr><td>術科測驗日期</td><td>112年4月22日(星期六)</td><td>科班</td><td>飛機修護科</td></tr>
<tr><td>術科測驗項目</td><td colspan="3">基礎手工具使用測驗</td></tr>
<tr><td>術科命題規範</td><td colspan="3">
一、命題原則分析
<table>
<tr><td>具聯接性</td><td>術科測驗的命題方向對應十二年國教課程綱要「國中對接項目」，包含英語、生活科技、工藝等課程規劃考科，並兼顧交通部民用航空局飛機修護機械員之基礎要求，是以術科為主兼具學科融入術科之型態命題。</td></tr>
<tr><td>有區別性</td><td>術科測驗考題符合生活科技、工藝，能區別學生對動力機械群之學習興趣及發展潛能。</td></tr>
<tr><td>可操作性</td><td>術科測驗的命題方向對應十二年國教課程綱要「國中對接項目」，包含英語、生活科技、工藝等課程規劃考科，並兼顧交通部民用航空局飛機修護機械員之基礎要求，是以術科為主兼具學科融入術科之型態命題。</td></tr>
<tr><td>明確說明</td><td>術科測驗考題符合生活科技、工藝，能區別學生對動力機械群之學習興趣及發展潛能。</td></tr>
</table>
二、與十二年國教課程聯接性分析
<table>
<tr><th rowspan="2">命題內容</th><th colspan="3">國民中學階段對接項目</th><th rowspan="2">技術型高中
<u>動力機械群</u>
部定專業及實習科目</th></tr>
<tr><th>學習領域</th><th>學習內容</th><th>核心素養</th></tr>
<tr><td>基礎手工具使用</td><td>科技領域</td><td>生P-IV-1 創意思考的方法。
生P-IV-2 設計圖的繪製</td><td>科-J-A1
具備良好的科技態度，並能應用科技知能，以啟發自我潛能。
科-J-B1 具備運用科技符號與運算思維進行日常生活的表達與溝通。</td><td>◎飛機基礎工業實習
◎機電識圖</td></tr>
</table>
</td></tr>
</table>

	基礎手工具使用	科技領域	科S-U-C1 具備科技與人文議題的思辨與反省能力，並能主動關注科技發展衍生之社會議題與倫理責任	生 S-V-1 工程科技議題的探 工程科技議題的探究。	◎飛機設備系統 ◎飛機發動機 ◎飛機液壓系
	基礎手工具使用	科技領域	資T-V-1 數位合作共創的概念與工具使用。	科S-U-C3 善用科技工具，主動關懷科技未來發展趨勢，反思科技在多元文化與國際理解的角色。	◎電子學 ◎飛機儀表電器 ◎飛機航空電子系統
術科測驗內容及試題範例	1. 由本校提供飛機儀表電路箱乙具、十字螺絲起子含標準尺寸三隻，一字螺絲起子三隻，開口板手兩隻。  2. 選擇適當板手執行飛機儀表管路拆除。 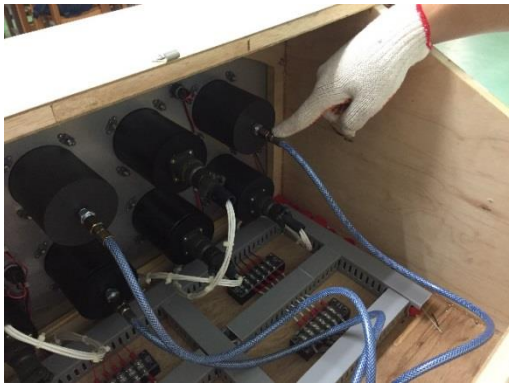				

<table>
<tr>
<td></td>
<td>
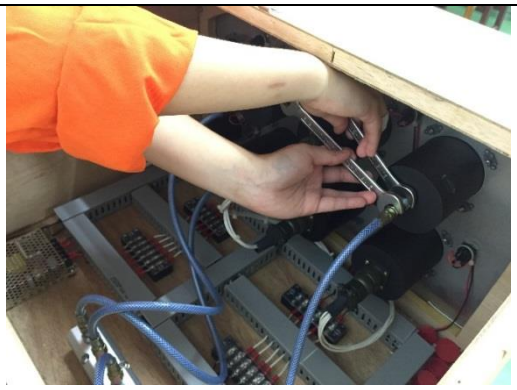

3. 拆除後方管路後，選擇適當螺絲起子再拆除前方儀表四顆。




4. 拆除完成，取下儀表；再將儀表裝回即完成測驗。</td>
</tr>
<tr>
<td>術科評量規範</td>
<td>1. 選擇正確螺絲起子,拆除飛機儀表四枚螺絲25%
2. 選擇正確開口板手,拆除飛機儀表軟管25%
3. 選擇正確開口板手,裝回飛機儀表軟管25%
4. 選擇正確螺絲起子,裝回飛機儀表四枚螺絲25%</td>
</tr>
<tr>
<td>術科測驗評分標準</td>
<td>測驗評分標準：
<table>
<tr><td>表現極佳</td><td>佳</td><td>普通</td><td>未完成</td><td>未操作</td></tr>
<tr><td>100分</td><td>80分</td><td>60分</td><td>40分</td><td>0分</td></tr>
</table>
</td>
</tr>
</table>