躲在螢幕背後的人是誰？

- 練 愛 手 冊 -

青春發言

躲在螢幕背後的人是誰？

私密照外流怎麼辦

青少年遇到自拍/私密照外流後，如何處理？

不害怕　勿封鎖　要截圖　講出來　去報警

① 不要因為害怕，封鎖或刪除對方帳號，你與對方的聊天內容會消失，不利於警方後續偵查，同步修改自己社群媒體的隱私設定，讓對方不能再存取更多的資料。

② 為了怕對方封鎖帳號，刪除資料，你可以先截圖全版畫面(含電腦或手機日期、網址)保存，並保留所有對話紀錄。

③ 留存對方的帳號ID、姓名、手機號碼及一切可辨別對方身份的資料。

④ 告知父母或是學校師長，如果你很害怕，可以找信任的長輩陪同，與父母溝通。

⑤ 可尋求以下單位協助

(1) 各縣市警察局或113保護專線

(2) iWIN 可協助影像下架

- iWIN熱線： 02-2577-5118 (周一至五， 09:00-12:00 ， 13:00-18:00)

(3)臺灣展翅協會 兒少陪伴與輔導 電話：02-25621233

(4)婦女救援基金會 提供陪伴與輔導

(5)校園相關資源 教育部性平教育資訊網 校園輔導及通報機制

(6)數位女力

(7)法律扶助基金會

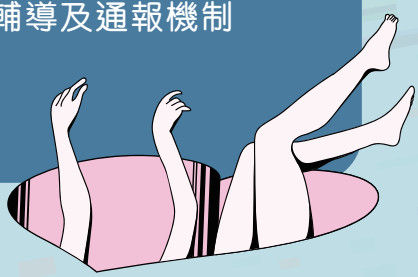

青春發言

躲在螢幕背後的人是誰？

私密照外流怎麼辦

家長／老師，你可以這麼做？

不責備　勿封鎖　要蒐證　要截圖　去報警

① 第一時間不責備孩子，如有情緒可以先緩和再與孩子對話，讓孩子盡量能誠實的告訴你。第一時間孩子會非常自責，需要家長的體諒，切記父母是孩子的戰友，不是敵人，陪著孩子一起處理問題，度過艱難的時刻。

② 絕對不要讓孩子刪除以及封鎖任何與詐騙對方往來的帳號、內文，要蒐證，以利警方後續偵辦。

③ 替孩子截圖保存對方的帳號ID、姓名、手機號碼及一切可辨別對方身份的資料以及所有對話內容

④ 陪同孩子尋求以下單位協助

(1) 各縣市警察局或113保護專線

(2) iWIN 可協助影像下架

- iWIN熱線： 02-2577-5118 (周一至五， 09:00-12:00 ， 13:00-18:00)

(3)臺灣展翅協會 兒少陪伴與輔導 電話：02-25621233

(4)婦女救援基金會 提供陪伴與輔導

(5)校園相關資源 教育部性平教育資訊網 校園輔導及通報機制

(6)數位女力

(7)法律扶助基金會

0@0..=/0X

青春發言

躲在螢幕背後的人是誰？

關於壞蛋的秘密

你沒看懂的淺台詞

找話題

送禮物

① **交友簡介是聊天的切入點？**

設定在交友簡介中的興趣或喜好，可以幫助你預先認識這位網友，但這也是提供詐騙者一個話題切入點，例如：聊寵物、旅遊經驗，藉共同話題建立信任感，進一步騙取財物或私密照。更高招的技巧還有詐騙者會主動提供社群帳號讓你進一步認識他，但其實提供的資訊都是假的，要讓你以為真有其人。你在社群上的帳號資訊，像是照片打卡、好友名單、習慣喜好，都是歹徒騙取、仿造個資的重點。

② **送你禮物賺信任！**

詐騙者常用手法之一就是送你小禮物，像是故事中的設定，利用送你貼圖略施小惠，讓你感受到一點甜頭，增加好感與信任度，對日後歹徒的要求放下戒心。詐騙者也會利用網路遊戲點數、演唱會門票、偶像周邊限量商品或現金等方式，讓你用私密照換取這些物品，並以限時交出增加壓力，讓你無暇思考做出錯誤判斷。

躲在螢幕背後的人是誰？

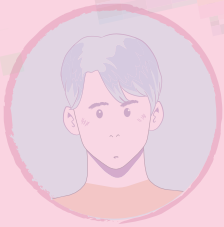

關於壞蛋的秘密

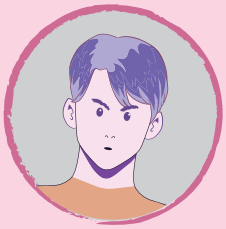

你沒看懂的淺台詞

裝可憐

角色扮演

金錢誘惑

③ **我的愛人變成鬼？**

詐騙者會以自己失戀、或是自己跟爸媽、同學關係不好，很孤單，等種種理由，爭取你的認同，想辦法在短時間跟你確認交往關係。交往後，會找藉口拒絕見面，就像互動網頁中，雙方約好見面，對方又以車禍為由爽約。極大可能是因為在螢幕後跟你聊天的人，可能不是頭貼上同一位。接著，確認交往後，對方就會要求你給私密照。一開始可能只要清涼照，再進一步是不露臉的裸照，或是胸部、下體局部照片。若你拒絕，歹徒會威脅要將這些照片連同對話紀錄傳給你周邊的親友，讓你不得不答應。

④ **網友人設變變變？**

詐騙者會假裝成同齡的朋友或是學長姐，在IG或是FB上敲你，跟你交換學校八卦，取得你的信任。最後以「我最近覺得我發育怪怪的，可以看妳的胸部會不會也這樣?」、「我有不錯的豐胸藥或減肥藥，但我得要先看看你胖在哪裡」等理由，騙取你的私密影像。

⑤ **天上掉下來一桶金？**

詐騙者會佯裝是同性別的工作人員，在網路上詢問是否有意願打工，降低戒心，接著以模特兒拍攝的名義，誘騙你拍私密照或裸照。

躲在螢幕背後的人是誰？

關於壞蛋的秘密

青少年會給出去的心理陷阱分析

① **跟網友自我介紹也不行？**

互動中，對方先說出自己就讀的學校及姓名，也詢問你的學校及姓名。我們不能確定螢幕另一端的人都是善意的。剛開始接觸時，透露自己愈多個資，例如姓名、學校年級，都能讓有心人藉由零星的線索搜尋到更多關於你的資料，更了解你，更知道怎麼打動你。所以建議在自我介紹時可以先以綽號彼此認識，經過一段時間的相處、互動有信任基礎後，再慢慢透露出自己的資訊。

若你正處於低潮或失戀，跟網友分享不像對著樹洞那麼單純，有心詐騙的人，正好可以利用你強烈的情感需求，想辦法跟你交往，接著提出裸聊、私密照或金錢等要求。若你拒絕，對方會以各種情緒勒索的話術，讓你陷入任其予取予求的困境。

② **他給我LINE、IG，怎麼可能是假的？**

聊天過程中，網友主動要求交換LINE和IG，似乎可藉此看到對方更多生活面向。但是，交友軟體或社群媒體上的個人資料和照片，都可能是偽造的。面對對方主動提供的資訊不要一昧的相信，保持一點警覺心，歹徒可能盜用他人圖片或個資，傳偽造或詐騙來的身分證件給你，希望博取信任。甚至，詐騙者約被害人視訊裸聊時，會播放騙來的裸聊影片，或以Deepfake影像合成影片說：「我都先脫給你看了，你還信不過我？」讓受害者迫於壓力不得不從，詐騙者就會側錄裸聊畫面以進行勒索。

▶▶▶

躲在螢幕背後的人是誰？

關於壞蛋的秘密

青少年會給出去的心理陷阱分析

③ **他一直陪伴我，怎麼可能是壞人？**

互動過程中，對方樂於稱讚你，照三餐問候你，讓你感覺網友比父母師長同學更願意傾聽；當對方提出不合理的要求時，受害者常會因為捨不得收手而愈陷愈深，甚至在私密照外流時，還會阻止父母報警來保護加害者。要提醒的是，若你正處在有強烈的情感需求就要更謹慎小心，面對好的關係應該是彼此能真誠相處，在意對方，卻又能自在做自己，一直委屈自己配合對方的關係並不健康。

④ **他跟我這麼親密，不能坦誠相見嗎？**

無論是哪種親密關係，即使是父母或是另一半，都不應輕易將私密照給對方。萬一對方若想要炫耀或報復，或無意間讓私密照流出，都會造成當事人巨大的壓力。私密影像一旦散布在網路空間，很難全部消除。

躲在螢幕背後的人是誰？

青春戀愛模擬器

模擬交友軟體介面，帶你體驗網路交友的戀愛感。甜甜的對話內容、日系可愛的畫風，都將讓你擁有充滿粉紅泡泡的沈浸感。

故事中你的每一個選擇都可能影響結局，面對一幕幕的日常生活情境，網友的情話綿綿、軟硬兼施的攻勢下，你能抵擋住誘惑嗎？在實際下載交友軟體前，先來測試自己的抵抗力吧！

掃描體驗

躲在螢幕背後的人是誰？

創作人員

專題總顧問：陳質采
專題顧問：張坤憲　林意妙
監製：於蓓華
督導：林瓊芬 舒逸琪 賴彥如
製作人：鄭淑麗
企劃：梁德珊　吳昱霆　吳怡旻
編導：李家欣　洪郁雯　鄭勝夫
執行製作：陳昭文
社群編輯：吳昱霆
行銷總監：胡心平
行銷宣傳：徐家敏、余亞璇

互動網站設計

Directed by 簡訊設計
Presented by 張志祺
客戶經理：董建潁
專案管理：董建潁、吳秉儒、黃子靜
遊戲企劃：侯沁歡
藝術指導：呂貽雯
美術設計：曾敏雅、林維紋
介面設計：陳竹君
程式開發：李宗翰、何怡蓁
動態設計：林維紋

青春發言人

你要是愛我，就證明給我看！

我都是為了你好，你怎麼能不理解呢？

我總是犧牲自己，換來的卻是你的冷漠。

你這樣做是不是不愛我了？

如果你不按我說的做，我會很傷心。

我這麼辛苦，都沒有人關心我。

你這樣做是不是不愛我了？

你要是再這樣，我就不理你了。

如果你不按我說的做，我會很傷心。

你要是愛我，就證明給我看！

你這樣做讓我覺得很失望。

我總是犧牲自己，換來的卻是你的冷漠。

沒有人比我更懂你，你離開我就什麼都不是了。

你這樣做是不是不愛我了？

如果你不按我說的做，我會很傷心。

你這樣做讓我覺得很失望。

我做了那麼多，你為什麼不能配合我一點？

我都是為了你好，你怎麼能不理解呢？

我感覺你根本不在乎我，所有的努力都白費了。

你要是再這樣，我就不理你了。

青春發言人