

# Taiwan 國民旅遊卡 特約商店優惠年鑑

推薦旅宿 | 必嚐美食 | 知名特產伴手禮 | 戶外休閒 | 潮牌時尚生活 2020 NO.20  
NT\$80

用心整理各縣市  
臺灣好行  
與景點

特約商店  
行動優惠券  
全搜

附贈  
臺北・高雄  
都會捷運導覽圖

2020特選封面：基隆嶼

國民旅遊卡 APP免費下載

台灣導遊  
手機版APP 免費下載



极暖

純植物萃取

# 同享馬來西亞皇室御用尊品

源自赤道5°的生命力——文冬薑

修復  
肌膚  
\*\*\*

維持  
肌膚健康  
\*\*\*

舒緩  
肌膚壓力  
\*\*\*

緩解肌膚  
不適感  
\*\*\*

增強肌膚  
抵抗力  
\*\*\*



Net vol.: 25g+25g



## 富登旅行社股份有限公司

FU DENG TRAVEL SERVICE CO., LTD

- § 國內外旅遊安排。
  - § 自由行客制化。
  - § 國內酒店代訂。
  - § 國內園區票卷代訂。
- 聯絡人：李小姐

0989-233716、02-25069390



### DATA 聯絡資訊

電話 +886-2-25069390

傳真 +886-2-25065570

地址 臺北市南京東路二段174號5樓

網址 www.fd07168.com

Line paggyli

Tel. +886-2-25069390

Fax. +886-2-25065570

Add. 5F., No. 174, Sec. 2, Nanjing East Road., Taipei City 104, Taiwan

Web. www.fd07168.com





### 國民旅遊卡特約商店聯盟簡介：

國民旅遊卡特約商店聯盟成立於 92年，所有會員皆為國民旅遊卡特約商店，成立之目的在於協助推廣國民旅遊卡之使用，振興國內觀光發展，降低各特約商店行銷廣告成本，提高特約商店資訊宣傳，特架構國民旅遊卡特約商店聯盟入口網站www.07168.tw成為特約商店聯合推廣之平台，至今已超過六千個特約商店會員。

「國民旅遊卡特約商店聯盟」每年協助會員出版《國民旅遊卡特約商店年鑑》，將該年度有意要加強宣傳的特約商店，將其對國民旅遊卡使用者提供之優惠、商店特色等內容集結成冊，免費寄送至全國國民旅遊卡有關之單位機關，實與觀光局推動國民旅遊卡目的一致，提供國民旅遊卡持有人更豐富的特約商店資訊。

特此聲明本公司及所出版之年鑑，均係由「國民旅遊卡特約商店聯盟」委託辦理，本公司及「國民旅遊卡特約商店聯盟」均非觀光局所屬或所委託之單位，鑒於《國民旅遊卡特約商店年鑑》一書裡，所有廠商均為國民旅遊卡特約商店業者，且係為推廣國民旅遊卡業務、發展臺灣觀光產業，共創推展國民旅遊卡之雙贏局面，感謝讓本公司及「國民旅遊卡特約商店聯盟」共同為國內觀光產業繼續努力！



上排：2019年鑑/隨身手冊 2018年鑑/隨身手冊 2017年鑑/隨身手冊  
下排：2016年鑑/隨身手冊 2015年鑑/隨身手冊 2014年鑑/隨身手冊

# 行動優惠券使用說明



**01** 使用手機掃描店家QR Code  
即可下載行動優惠券  
或 掃描   
進入 [mcoupon.101net.org](http://mcoupon.101net.org)  
行動優惠券下載網站

可依照關鍵字、縣市或行業別  
進行優惠搜尋



**日月光國際飯店**

新竹館：新竹市中央路355巷16號 03-5456363  
 橋溪館：竹縣縣橋溪鄉橋溪路五段182號 03-9889603  
 桃園館：桃園市平鎮區民族路二段69號 03-4916018  
 雙丁館：屏東縣恆春鎮恆公路1180號 08-8895589  
 高雄館：高雄市前金區光復二街191號 07-2411177

www.hotel-jcom.tw  
 訂北券可享平村雙人房住宿1999元，上賓適用，優惠期至2019/12/30

**國民旅遊卡** www.07168.tw 特約商店聯盟  
**DIGITAL** www.101net.net  
 數位101網路科技集團  
 Digital 101 Internet Ltd.

**02** 手機另存行動優惠券圖片以後，  
可透過社群媒體分享給親朋好友下載



**03** 到店家消費時，以手持裝置  
出示圖片即可享優惠

(各店家之優惠均有標示使用期限，請於使用期限內使用)



睽違

5年  
閃亮回歸

基隆嶼



基隆嶼是離臺灣最近的島嶼，因火山活動地殼上升而浮出海面，外形狀似鯨魚，與棉花嶼、彭佳嶼及花瓶嶼並列為基隆外海的四座火山島嶼，有「臺灣龍珠」的美譽。

島身長 960 公尺，寬約 400 公尺，面積 0.24 平方公里，海拔高 182 公尺，島嶼地形陡峭，幾乎都是斷崖峭壁，島上遊憩設施以步道和涼亭為主，西南面能見野柳至鼻頭角的北海岸，東北面是廣闊的東海。

過去，因群力颶風侵襲而被塵封的美麗景點，在經過整修之後，終於能以嶄新面貌，重現在眾人眼前。

### 怎麼去基隆嶼？

基隆嶼僅能使用「搭船」的方式到達，目前在兩個地點提供旅客乘船服務，分別是基隆港及碧砂漁港。

兩地提供的服務略有不同，基隆港（小艇碼頭）較以團客為主，若未達到指定人數，則不出船；碧砂漁港同樣以團客為主，然而船家較多，指定人數也不盡相同，就算是散客也能比較輕鬆的跟其他旅客合併出團。

若是旅遊時間選定在平日，建議前往碧砂漁港乘船，並提前撥打電話向船家確認旅遊當日出團可能，再行前往。



#### 基隆港（小艇碼頭）

搭乘臺鐵至「臺鐵基隆站」，出站後步行，經忠一路轉港西街圓環，即可抵達「小艇碼頭乘船處」。



#### 碧砂漁港

搭乘臺鐵至「臺鐵基隆站」，出站後乘公車至「魚貨直銷中心站」或計程車可達。若居住或下榻於臺北的旅客，可至「捷運圓山站」搭乘 1579 公車，可不轉乘便抵達碧砂漁港。

### 基隆嶼有哪些行程？

依照旅客所選行程不同，旅遊內容與價位也將不同。

目前，為避免票價炒作影響民眾登島權益，政府部門已統一票價，無論遊客選擇哪一個船家，都是相同的價格。

行程 1

登島環海步道 + 海上繞島  
全程約 2 個小時 | 全票 700 元

行程 2

登島環海步道 + 登山（塔）+ 海上繞島  
全程約 3.5 小時 | 全票 850 元

### 有哪些船家能夠前往基隆嶼？

能夠前往基隆嶼的船家有很多，為了確保旅客的安全，請務必尋找登島核准名單內的業者，除了有完善的保障之外，專業的導遊導覽也能讓遊客更了解基隆嶼獨特的風貌。

進出港口	船名	載客數	聯絡窗口
碧砂漁港	龍之心號	60 人	朱小姐 0912-460159
	舜龍號	43 人	朱小姐 0912-460159
	玉龍 8 號	46 人	玉龍船長 0939-283718
	晉龍 6 號	46 人	吳小姐 0918-373560
	晉龍號	25 人	吳小姐 0918-373560
	名隆號	47 人	彭小姐 0939-773100
	鉅隆號	45 人	彭小姐 0939-773100
	永安 168 號	46 人	黃金菊 0919-391517
	北洋號	45 人	林重君 0905-089692
	華倫號	50 人	陳致豪 0972-012001
	碧海藍天號	28 人	陳先生 0932-357109
	微風 11 號	26 人	吳先生 0988-305559
	金探號	15 人	范揚宏 0917-120632

## 欣賞基隆嶼

基隆嶼是臺灣的無人島，因為長年只有海巡人員駐點，減少許多人為破壞的關係，島上的自然景觀相當豐富。島上規劃兩條步道，分別為「環海步道」與「登山步道」，各自呈現基隆嶼獨特的樣貌，讓旅客細細品味。

此外，基隆嶼套裝行程裡的**海上繞島**，也能讓遊客看見不一樣的基隆嶼。

## 隧道前

基隆嶼本島上的遊憩區有著有趣的分段，一抵達碼頭經過海巡人員確認之後，便可以前往登上基隆嶼必經之地「隧道」。隧道由山壁岩石鑿成，經過隧道時，不妨抬起頭來觀察數千顆**鉛山壁虎卵**形成的壯觀景象。

除了隧道本身的看點之外，前往隧道前的步道也有許多景點值得品味，其中也包含人文景點。

基隆嶼曾在日治時期入選**基隆八景**，由此可知，基隆嶼在當時便已經是知名的景點之一，比當今許多景點還要早上許多，島上也留下當時殉職的日軍士兵紀念碑，不僅代表基隆嶼重要的軍事地位，也為臺灣的歷史故事留下痕跡。



宛若神隱少女場景的隧道

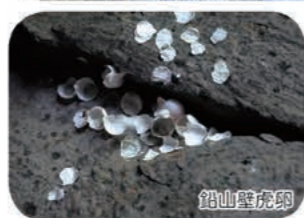

鉛山壁虎卵



楠田正等兵殉職碑

## 環海步道前

經過隧道、進入環海步道範圍之前，也可稍微停下腳步，尋找容易忽略的小細節。無人島泛指無人居住的島嶼，一般來說也不會擁有地址或門牌號碼，然而基隆嶼卻有全島唯一一張門牌，立在觀景台上，若是經過觀景台不妨留意一下這張有趣的唯一門牌。



基隆嶼門牌



停機坪

如同日治時期一樣，基隆嶼今日也仍然具備重要軍事地位，同時，為了島上人員的生活與安全，才修建了碼頭與停機坪，對於居住於臺灣本島的遊客來說，也許是第一次能夠這麼近距離的看見停機坪，另外，由於停機坪處能直接看見海洋，此處也是不少旅客選擇拍攝團體照的場所。

## 環海步道

走過停機坪之後正式進入環海步道，走在步道上可以看見沿岸許多圓圓的石頭，這都是從山上岩壁崩落下來的**石英安山岩**，堆疊在海岸邊經年累月的接受海浪拍打、侵蝕，漸漸形成如今圓滑的樣貌。在過去，尚未修築環海步道之前，人們經過海岸都必須在石頭上跳來跳去，以尋求穩定前進，因此也被稱為**跳石海岸**。



跳石海岸



土地公信仰



環海步道

此外，在行經環海步道時，也能看見海上漁民與海巡人員們的信仰。為了面對險惡的海流，海上工作者們在基隆嶼的海蝕洞裡供奉土地公以及觀世音菩薩，除了是信仰的寄託，也祈求能讓航海人們平安快樂，能夠平安出航並安全回到家人、同伴身邊。

## 登山步道

走完靠近海岸的環海步道，就可以試著登上基隆嶼的最高點，近距離欣賞基隆嶼的象徵——**基隆島燈塔**。

基隆嶼雖然只有 182 公尺，然而島上地形陡峭，幾乎都是斷崖峭壁，行走登山步道時，隨著高度漸漸上升，甚至能有近乎垂直看見海面的機會，是非常新鮮的體驗。



登山步道

在登山步道上，不只能遠眺北海岸的風光，也別忘了隨時低頭查看身邊屬於基隆嶼的特殊生態。

基隆嶼島上主要的植物為海島型植物，樹長年受到強烈的季風影響，不僅長得不高，還會順著風成長、延伸，也就是一般所稱的「風剪樹」。

除了樹木會長成特殊的造型之外，島上還有許多珍貴稀少的植物值得一看，如臺灣本島沒有的朝鮮紫珠、瀕危的基隆筷子芥、蠅子草等，若是在對的季節前來，甚至能看到遍地的百合或金花石蒜。昆蟲、鳥類等獨有或保育類品種，也能在基隆嶼一探究竟。



登山步道一景



朝鮮紫珠

## 基隆島燈塔

在早期基隆嶼尚為建立燈塔之前，基隆嶼本身就是基隆討海人回歸基隆港的重要指標，到 1980 年代興建燈塔之後，其指引船隻的地位更是無法取代。

由於基隆嶼全島無電力供應的關係，基隆島燈塔除了是基隆嶼唯一的燈塔之外，也是全臺灣最早使用太陽能發電的燈塔。其八角型黑白交錯配色的造型，也是燈塔裡少見的。



基隆島燈塔

## 基隆嶼遊憩注意事項

### 登島前注意事項

基隆嶼是隸屬於基隆的無人島，平日裡僅有海巡人員駐紮於此，因此需經由海巡人員確認上島人數及人員，以避免遊客旅遊過程中發生突發事件而未被注意。

為此，請務必攜帶**身分證**、**健保卡**或具備照片之身分證件（若是孩童，請攜帶戶口名簿正本或健保卡；外籍人士請攜帶護照），以便提供給港警查驗。

※ 出船時間約有 10 至 15 分鐘的誤差，請盡量提早報到。

### 選擇行程內容

基隆嶼登島行程有兩項（請見前頁描述），兩項行程的差別在於是否有登山行程，若是選擇不具備登山行程的行程 1，請**務必不要**自行前往登山步道，以避免跟不上時間或是發生危險。

以下提供各行程內容小簡介：

#### 海上繞島

依船家不同，會選擇在登島前或登島後（即回程時）以船隻載客，繞行基隆嶼一圈。過程中可以看見因海浪侵蝕形成的海蝕洞，以及擁有「小基隆嶼」之稱的北方小乞，若有幸在天氣良好的時節前往，甚至能看到成群海鷗停留在礁島上小歇的畫面。

#### 環海步道

環繞基隆嶼海濱的步道，能親眼見到基隆嶼上的信仰，與著名的跳石海岸，由於會經過礁島的關係，也許也能看見海鷗駐足的身影。

#### 登山步道

目標以登上基隆島燈塔所在地之行程，過程能看見許多難得一見的景象。

### 基隆區漁會—基隆嶼登島聯合售票

以下提供基隆嶼登島聯合售票官方網站 QR-Code，規劃行程前，請務必詳閱官網說明：



### 登船注意事項

1. 前一日請不要熬夜，且確保睡眠充足。
2. 請勿抽煙、喝酒。
3. 暈船時，請前往甲板呼吸新鮮空氣。登船前，也請不要服用辛辣或油脂過多的食物，並準備適合自身的防暈船用品。
4. 請遵守船上人員的指示，且正確穿戴救生衣。
5. 心臟病、高血壓、年齡過大之老人、嬰兒、行動不便障礙者（與同伴照顧者同行者例外）以及懷孕 26 週以上之孕婦，請勿登船。
6. 船員將視海象、颱風、季風等自然現象或島上設施毀損狀況，判斷出船與否，若是颱風、季風好發季節，請於乘船當日撥打電話確認是否出船。

### 登山（塔）注意事項

1. 登島基隆嶼時，請攜帶帽子雨傘、遮陽、防曬毛巾，並穿著好行走的鞋子（如：運動鞋）。
2. 由於島上植物眾多難免吸引蚊蟲，請注意自身防蚊需求，視情況攜帶防蚊液。
3. 登山需耗費體力，建議準備方便攜帶的乾糧或糖果，以補充身體所需。
4. 登山步道前段與後段步道類型有些差異，前段偏向木棧道且較為平緩，後段有岩石梯與碎石較多路段，且部份階梯段差較高，若是與孩童或長輩同行，請務必多加留意。



登山前段



登山後段

5. 請視自身當下體能狀態，決定是否爬完全程，切勿勉強自己，以保護自身安全。



# cont. 大陸眼鏡連鎖

凡持國民旅遊卡至本連鎖門市消費  
即可享以下好康  
優惠至2020年6月30日

指定  
漸進多焦點

升級  
變色片



加價購

990

拋棄式

買  
6送1

- 台北市**
- 公館店：中正區羅斯福路三段278號 (02)2367-5637
  - 酒泉店：大同區酒泉街74號 (02)2599-3855
  - 龍江店：中山區龍江路287號 (02)2505-5865
  - 大直店：中山區北安路600號 (02)2532-6738
  - 民東店：松山區民生東路五段118號 (02)2769-7689
  - 大安店：大安區大安路一段241號 (02)2705-7100
  - 大吉店：大安區延吉街135-1號 (02)8772-1385
  - 北投店：北投區光明路132-9號 (02)2895-3473
  - 內湖店：內湖區成功路三段195號 (02)2790-9056
  - 南港店：南港區研究院路一段92號 (02)2782-5228
  - 興隆店：文山區興隆路二段222-5號 (02)2932-2212
- 台中市**
- 台中店：南屯區大墩十六街3號 (04)2310-8177

- 新北市**
- 板橋店：板橋區文化路一段3號 (02)2969-8269
  - 新店店：新店區中正路222號 (02)2913-3738
  - 得和店：永和區得和路395號 (02)8660-5077
  - 景新店：中和區景新街433號 (02)2940-3908
  - 景安店：中和區景安路181號 (02)2944-2258
  - 土城店：土城區金城路三段28號 (02)2262-2408
  - 三峽店：三峽區民生街123號 (02)2673-8111
  - 重五店：三重區五華街146號 (02)2988-8689
  - 新莊店：新莊區中正路295號 (02)2201-9939
  - 民安店：新莊區民安西路12號 (02)2203-4141
  - 蘆洲店：蘆洲區中正路7號 (02)2848-3443
  - 淡水店：淡水區中山路9號 (02)2622-3624



歡迎至門市或上官方網站·粉絲團查詢

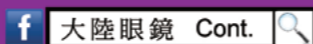

# CONTENTS

## 目錄前

- 封面裡
- 封面裡對頁
- 目錄前 1
- 目錄前 2
- 目錄前 3
- 目錄前 9
- 極暖
- 富登旅行社
- 國民旅遊卡特約商店聯盟簡介
- Mcoupon 行動優惠券使用說明
- 專題 · 基隆嶼特別報導
- 大陸眼鏡



高雄 · 旗津島

## 北部 Northern

- 002 基隆
- 004 臺北捷運遊
- 006 臺北
- 022 新北
- 030 桃園
- 034 新竹

## 中部 Central

- 040 苗栗
- 046 台中
- 052 彰化
- 056 南投
- 062 雲林

## 南部 Southern

- 066 嘉義
- 070 台南
- 074 高雄
- 076 高雄捷運遊
- 082 屏東

## 東部 Eastern

- 088 宜蘭
- 094 花蓮
- 100 台東

## 離島 Islands

- 101 金門



基隆 · 潮境公園

## 各區域路網圖

- 029 北區國道路網及設施位置示意圖
- 045 中區國道路網及設施位置示意圖
- 065 南區國道路網及設施位置示意圖
- 087 國道五號路網及設施位置示意圖
- 093 花東區域路網及風景區位置示意圖



台中 · 秋紅谷廣場

## 其他

- 102 專題 · 國道風光—國道特色休息區
- 109 購買 2020 國民旅遊卡特約商店優惠年鑑說明
- 110 版權宣告

## 封底

- 封底裡 禮客公館店
- 封底 迪卡儂



彰化 · 桂花巷藝術村



新北 · 一滴水紀念館



# 基隆 Keelung



## 基隆嶼

📍 臺灣本島東北方海域  
(距離基隆港 4 公里)

☎ 02-24287664  
(基隆市旅遊服務中心)

🕒 請詳查各船家開船時間



手機掃描看  
詳細資訊

## 臺灣好行：基隆市《濱海奇基線》

### 服務路線說明

外木山 ↔ 臺鐵基隆站 (旅遊服務中心) ↔ 廟口夜市 ↔ 中正公園 ↔ 二沙灣砲臺 (海門天險) ↔ 原住民文化會館 (正濱漁港) ↔ 和平島 ↔ 和平島公園 ↔ 碧砂漁港 ↔ 海洋科技博物館 (潮境公園) ↔ 臺鐵八斗子站 ↔ 建基煤礦 ↔ 深澳漁港

### 購票與資訊

票價：

1. 一日乘車券 50 元 (車上購票)。
2. 段次計費，每段 15 元，全程單趟 30 元 (以「中正公園」站為分段點)。

購買與付費方式：1. 一日乘車券請於車上購票

2. 車上投現或使用電子票卡

電子票卡：悠遊卡、一卡通、北北基好玩卡

洽詢電話：基隆市旅遊服務中心 02-2428-7664

基隆汽車客運股份有限公司 02-2432-3721、0800-588-010



掃描線上行程

基隆  
冬季多雨  
素有「雨港之都」之稱  
雨港亦是漁港  
數百年來出入過無數異國船隻  
為這塊土地  
帶來了多元的文化與新知

國民旅遊卡

Available on the App Store

GET IT ON Google play

嗨！基隆

Available on the App Store

GET IT ON Google play

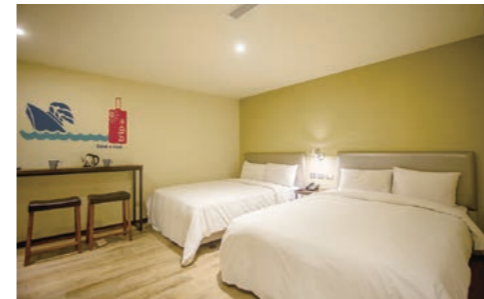

享住不忘您家庭旅行的時刻，溫馨家庭客房讓您能夠與家人一起，度過快樂的假期。

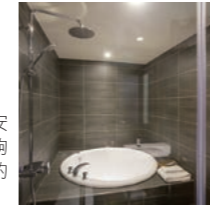

依照每日的房型安排，也有機會能夠居住到具有浴缸的房型。



11 坪大豪華雙人客房讓兩個人的旅行，也能有舒適寬敞的空間。

## 享住旅店

www.justliveinn.com.tw

基隆 2016 全新開幕旅店，「享住旅店」提供獨特簡約的時尚空間，融入工業風讓客房更有味道。房內繪畫風格，妝點於館內房間任一角落，創意呈現貫穿大廳及簡約風格客房，物超所值的平價消費，貼心為您打造舒適的環境與品質，致力讓每位房客都有「享住」的感覺。

進入房間或通過走道時，請別忘記抬頭欣賞牆上可愛的壁畫，讓這些溫暖的小裝飾，妝點您愉快的假期。



- 📍 基隆市旅館 038 號
- 📍 基隆市中正區信一路 156 號
- ☎ 02-24261026 🕒 24H





# — 臺北市 —

Taipei City

臺北

臺灣經濟、文化的中心  
從曾經的世界第一高樓到  
近三百年的歷史古蹟  
這是個融合歷史  
與  
現代建築的城市



國民旅遊卡

Available on the

App Store

GET IT ON  
Google play



現在玩台北

Available on the

App Store

GET IT ON  
Google play

## 北投圖書館

📍 臺北市北投區光明路 251 號

☎ 02-28977682

🕒 週二至週六 08:30-21:00  
週日至週一 09:00-17:00

🅓 周邊有停車場  
(泉源站停車場)



手機掃描  
看地圖

## 臺灣好行：臺北市《北投竹子湖線》

服務路線說明

捷運北投站 ↔ 北投溫泉博物館、梅庭、地熱谷（北投公園）  
↔ 硫磺谷（彌陀寺） ↔ 陽明公園、花鐘（陽明公園服務中心）  
↔ 草山行館（陽明山立體停車場） ↔ 公車轉運站（陽明山）  
↔ 陽明山國家公園遊客中心（第二停車場） ↔ 陽明書屋 ↔ 竹子湖

購票與資訊

票價：

段次計費，每段 15 元（以「陽明山國家公園遊客中心（第二停車場）」站為分段點）。

購買與付費方式：車上投現或使用電子票卡

電子票卡：悠遊卡、一卡通

洽詢電話：大南汽車 0800-089-456

大南汽車公司（北投站） 02-2893-7723



掃描線上行程

# emon 依夢

依夢國際旗下主要品牌設計適合各年齡女性的基礎綜合內衣，讓不同需求的女性都能找到適合自己的商品賦予女性柔美嬌媚針對女性愛美的天性提供高貴、典雅的內衣，讓消費者以相對的合理價格即可擁有美麗。

Favori，在85家實體店面通路和網路購物通路與你浪漫邂逅，體貼你為自己與情人打扮的決心，採用高級蕾絲、細膩工藝，堅持為你呈現完美曲線。Favori 內衣團隊引進歐洲專業設計概念，創造專屬亞洲女性的款式，每一段紗線、面料、花板，都是用情人的心來對待，講究工法，用獨到的眼光為你製作。每一位Favori女人，都要捧在手心上寵愛。



## 美塑系列

花香-日本天使棉

## 美塑系列

水肌保養-膠原蛋白



emon 依夢  
時尚精品內衣

依夢國際有限公司

其他相關優惠活動訊息及非國民旅遊卡特約門市，可至官網[www.emon.com.tw](http://www.emon.com.tw)查詢，或電洽免付費客服專線0800-521-921

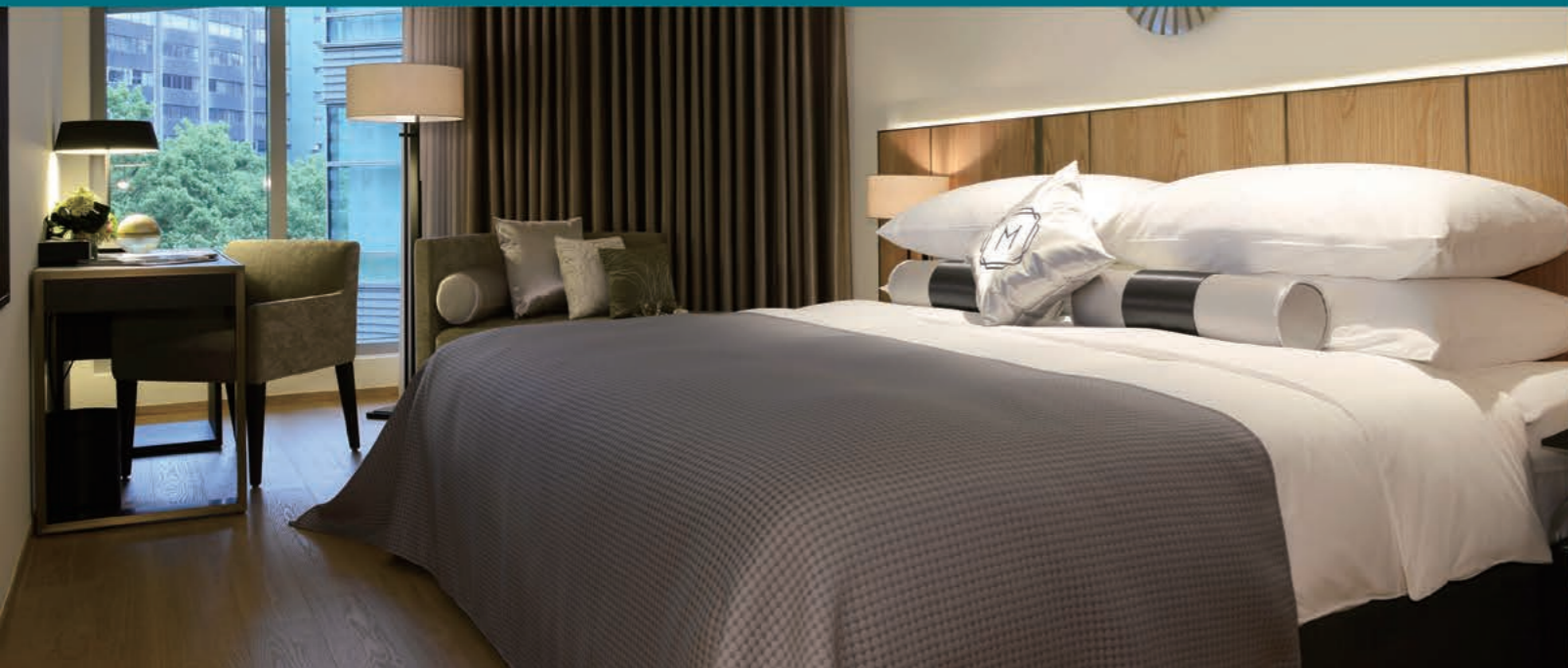

# COZZI

## 和逸飯店

以適切的溫度，營造舒心放鬆的空間，  
提供具親和力但不叨擾的服務，締造一段舒適合意的完美旅程。



*On a Busy Journey, a Moment of Calm.*

渴慕之旅 靜心之處

慕軒飯店倚著台北最美的敦南林蔭大道，風格低調奢華，  
鬧中取靜，致力為每位追求質感生活的旅客打造一個靜謐安心的空間。

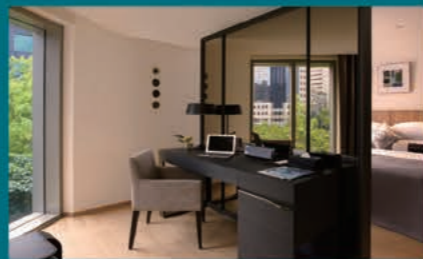
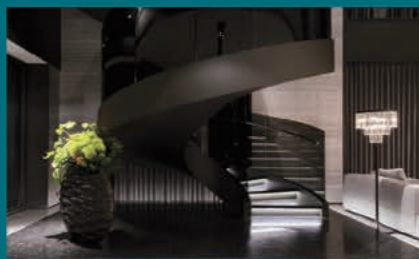

MADISON TAIPEI HOTEL 慕軒飯店  
10685 台北市大安區敦化南路一段331號  
聯合訂房中心 CHM Central Reservations  
T: +886 2 7726 6699  
www.madison-taipei.com  
E: reservations@cathayhotel.com.tw

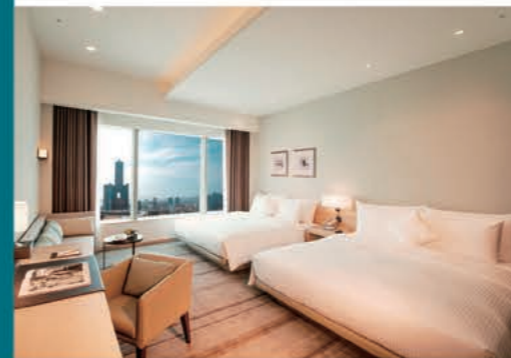

UNWIND  
GET COZZI  
時時體貼·處處合意



桃園青埔館 Qingpu Taoyuan : 2020年Q3與您見面

台北民生館 Minsheng Taipei  
台北忠孝館 Zhongxiao Taipei  
台南西門館 Ximen Tainan  
高雄中山館 Zhongshan Kaohsiung  
聯合訂房中心 CHM Central Reservations +886 2 7706 3600 | reservations@cathayhotel.com.tw | www.hotelcozzi.com

台北市中山區民生東路二段178號 TEL +886 2 7706 3399  
台北市中正區忠孝東路一段31號 TEL +886 2 7725 3399  
台南市中西區西門路一段658之2號 TEL +886 6 702 6699  
高雄市前鎮區中山二路260號 TEL +886 7 975 6699



# 圓山大飯店

www.grand-hotel.org



## 【探索·圓山】

為您揭開世界最長秘密滑梯道的神秘面紗之外，還有飯店內隨處可見的小巧思，如落地玻璃門上的祕密、沿Y型大樓梯拾級而上所見的扶（福）燈、鎮店之寶「百年金龍」等，皆等著民眾親自前來探索。



📍 交觀業字第 1448 號 📍 臺北市中山北路四段 1 號  
☎ 02-28868888 ☎ 02-28852885

- 【探索·圓山】圓山導覽文化之旅
- 導覽行程：  
大廳落地門→梅花藻井→大缸花→文化走廊→百年金龍→密道→黃布漚→圓山文創館
  - 導覽費用：  
\* 成人 NT\$100/位  
\* 6歲(含)至12歲(含)兒童 NT\$50/位  
\* 6歲以下免費
  - 因安全考量，每位12歲(含)以下孩童需由一位家長陪同參觀
  - 導覽時間：09:00、10:00、11:00、15:00、16:00、17:00
  - 網路預約：請詳官網公告



📍 交觀業字第 1450 號 📍 高雄市鳥松區圓山路 2 號  
☎ 07-3705911 ☎ 07-3704889

- 📍 高雄住宿專案：專案價格 4,800 元
1. 入住湖景客房乙晚
  2. 可享自助式早餐兩客
  3. 假日及國定假日不另加價
  4. 贈高雄捷運 24 小時一日票 2 張
  5. 可享元首套餐或夫人套餐 2 客
  6. 免費接駁至新崛江商圈 (採預約制)
  7. 景觀木棧道門票 2 張

- 專案注意事項：
- 僅限兩人入住，加入加床需依飯店標準收費
  - 此專案跨年期間及農曆春節不適用
  - 除付費項目外，入住期間可使用健身房、游泳池設施
  - 訂房專線：07-3706007 轉 506 或 556

## 【台北圓山大飯店】

於捷運圓山站及劍潭站提供免費接駁，以及 400 個客車停車位，不論是自行開車或搭乘大眾運輸交通工具往來皆方便。500 間客房融合東西方設計美學，兼顧體貼細膩的舒適要求；國際標準奧運規格的露天綠洲泳池、健身房、兒童遊戲室、桌球區、撞球室、閱覽室等，提供房客免費使用。館內餐飲美饌，包含東西百匯的松鶴廳自助餐、道地江浙菜餚的圓苑餐廳、創意廣式菜色的金龍餐廳以及提供乾濕式熟成之牛排館等，讓您無論商務旅遊、遊樂休憩以及親子同樂皆能得到最大的享受。



## 【高雄圓山大飯店】

位於澄清湖畔的「莊園渡假飯店」。擁有 107 間客房，空間舒適寬敞，從景觀陽台，坐望燈火輝煌的夜色、澄清湖碧波盪漾的美景。搭乘港都客運黃 2 線公車可快速便捷地抵達飯店，此路線，從衛武營國家藝術文化中心，一路串連澄清湖、鳥松溼地等，是一條結合藝術、文化、休閒與生態的觀光路線。飯店備有中西美味料理、浪漫的露天花園泳池，讓人洗滌身心、樹海環抱的池畔「坐望林」，可以遠眺澄清湖美景的「祕境咖啡廳」，還有一座連結澄清湖的景觀木棧道。高雄圓山大飯店，坐擁湖光綠林，是旅客慢活休閒度假、公司員工研習、會議、舉辦戶外 party 以及家庭親子活動、新人浪漫婚禮的最佳場所。

以上客房及餐點照片僅供參考，實際以現場提供內容為主。

# 艾爾行旅

www.hej-hotel.com



位於臺北市區最熱鬧的東區商圈內，地理位置優越，鄰近捷運忠孝復興站與敦化站交通四通八達非常便利，東區地下街網更穿越其中，復興 SOGO、忠孝 SGOG 及明曜百貨近在咫尺，周圍各國美食餐廳與酒吧林立，彷彿置身在異國之中，我們也備有簽約計程車及商用車的乘車優惠服務提供給您做選擇，所以不論是商務出差還是旅遊，皆非常的合宜。

為了讓您入住時，能感受居家般的舒適與自在，我們採用了簡約明亮的客房設計，搭配一應俱全的現代化設施與貼心的服務，讓遠道而來的您有賓至如歸的享受與溫馨，早晨我們更準備了簡易但豐富的輕食自助佳餚，提供您一天滿滿的元氣。



## 商務雙人房（有窗）

一整天的忙碌工作或旅遊之後，您可以在舒適的空間內放鬆心情，享受悠閒的時光。

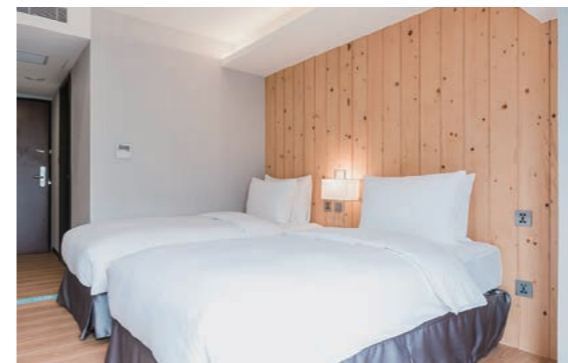

## 標準雙人房（無窗）

擁有舒適的空間及明亮柔和的採光，提供您舒適的住宿體驗。



房間內衛浴就有免治馬桶。

體貼您的需求，掛衣區、3C 電器插座、辦公桌一應俱全！

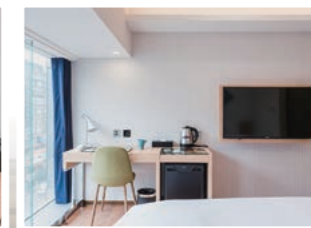



**豪華雙人客房**讓您擁有更多的空間，配有迷你吧和帶浴缸的私人浴室，還能夠享受落地窗外的街景。



**商務三人客房**附有三張獨立單人床，無論出差洽公或與親朋好友三人旅行，都能擁有舒適的空間。



在享住旅店，絕大多數的客房都配有**窗戶**。

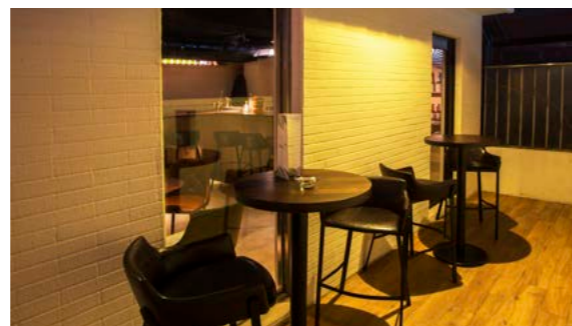

**艾澤拉斯小酒館**提供迎賓咖啡、果汁飲品，另外提供付費酒精飲料、小點。白天為時尚人士、姊妹淘們洽公、談心的最佳去處，晚上則搖身一變成為 lounge bar！還有艾澤拉斯小酒館的艾澤船長長期駐店，讓您的旅程添加極具風格、炫目迷人的時尚夜晚。

## 享住旅店

www.justliveintaipei.com.tw

承襲基隆享住旅店的特色，提供獨特、簡約的時尚客房，房內皆使用暖色調燈光，搭上溫暖的地毯與牆上活潑可愛的重考熊彩繪，帶給您溫馨的住宿環境。

旅店距離臺北車站僅需步行5分鐘，在24小時服務的前台，也可以為您安排一日遊行程、當日行李寄放及機場交通服務。享住希望以專業完善的設施和體貼入微的心意，妝點您精心規劃的假期，讓享住旅店，比家，更勝於家。



- 📍 臺北市旅館 123 號
- 📍 臺北市漢口街一段 4 號
- ☎ 02-23713151 ☎ 02-23713800
- 🏠 入住房客每晚皆可至「艾澤拉斯浪人吧」免費兌換飲料乙杯。

享住旅店具有**24小時服務**的接待櫃檯，在這裡您可以諮詢觀光建議、預約計程車接送及寄放當日行李。

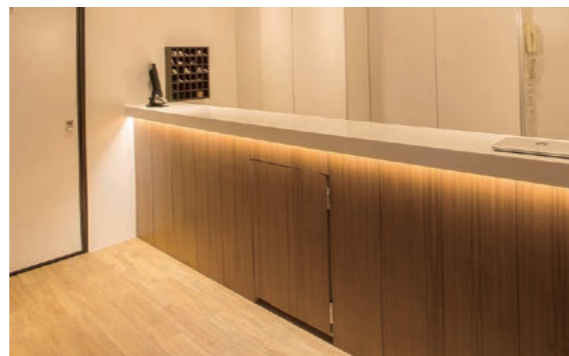

## 西門星辰大飯店

www.ximen-citizenhotel.com

位於西門町商圈，鬧中取靜的位置，是十分受到旅客歡迎的訂房選擇。距離捷運西門站步行約5至6分鐘，旅客可輕鬆前往台北車站、機場捷運，交通便利四通八達。

為了提供客人賓至如歸的住宿享受，西門星辰大飯店竭誠提供最親切的服務及完善的設備。客房內除了提供平面電視、空調、書桌、Morning call 服務、免費 WiFi、Mini bar 點心，另設置餐廳提供美味的早餐及迎賓甜點招待。

除此之外，步行一至兩分鐘，可至24小時自助投幣洗衣店、便利商店、小吃店、醫院、付費停車場，生活機能相當便利。

與著名地標總統府、中正紀念堂更是比鄰而居。周邊景點：龍山寺、台北植物園、二二八和平紀念公園、華西街夜市、寧夏夜市，西門星辰大飯店是您旅遊休憩、公務洽商的最佳選擇。

- 📍 臺北市旅館 398 號 24H
- 📍 臺北市萬華區峨嵋街 94 號
- ☎ 02-23898898 ☎ 02-23892799
- 🏠 憑此券或國民旅遊卡住宿，週日至週四享優惠：精品客房 1880 元；商務客房 2080 元；行政客房 2380 元；三人客房 2880 元；四人客房 3388 元（12月20日至12月31日、連續假日及春節期間不適用）。優惠至 2020/12/31

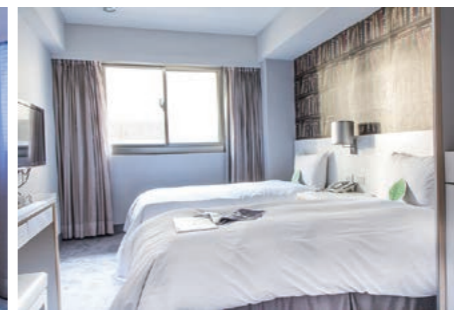

精緻舒適的套房，提供您高品位的住宿品質，一種寧靜古典，洋溢在明亮舒適的視野情境。



早餐時光7點到10點，為您提供健康、美味的中西式自助餐。





## 新凱飯店

www.silkenhotel.com.tw

新凱飯店坐落在台北晴光商圈，距離捷運新莊蘆洲線中山國小站只有7分鐘的步行路程，捷運淡水線圓山站步行約10~15分。毗鄰眾多著名景點，包括孔廟、台北藝術中心、市立美術館、士林夜市和大佳河濱公園。其中距離台北國際花卉博覽會公園僅有不到15分鐘步行路程。交通便利、四通八達。

融入簡約細膩的線條，熱誠的服務、關懷體貼的基本精神，讓每一位旅客都能感受細緻溫馨的服務。

 台北市旅館 016 號 台北市中山區  
 新生北路三段76之1號(與德惠街交叉口)  
 02-25855000 02-25957722



## 多郎明哥休閒旅店

www.dolamanco.com.tw

讓您留在房間內，就能欣賞大安森林公園的美麗景觀！

多郎明哥休閒旅店位於大安森林公園正對面，美觀的建築設計、挑高明亮的景觀玻璃和精緻的西班牙裝潢風情，讓您感受到多郎明哥的殷勤款待，期待與您分享我們的熱情。

 台北市旅館 317 號 台北市大安區  
 信義路三段73號 02-27001200  
 02-27092649 24H

## 春天素食餐廳

www.springfood.com.tw



◆ 婚宴服務—春天素食除了精緻、健康、美味的歐式自助，還有提供完善的婚宴服務。擁有開放寬廣的場地，還有經驗豐富又一流的廚師團隊，精湛廚藝絕對可以滿足不同賓客的胃口，加上頂級食材 與優質服務，為您創造一場精采絕倫的幸福婚宴！

◆ 歐式自助—春天素食以歐式自助聞名於台北與台中地區，擁有近百道菜色。引進有機蔬菜與無毒蔬果，不定期更換菜色。對於菜色上的創新與研發常使素食與非素食的客人驚艷。



春天素食餐廳臺北店

春天素食餐廳臺中店



**臺北店**  
 台北市大安區和平東路一段177號3樓  
 02-23930288  
**臺中店**  
 臺中市西屯區大墩十七街88號2樓  
 04-23280956



## 沐蘭精品旅館

www.swmall.com.tw

讓您不用出國也能夠輕鬆享受南國 Villa 的渡假風。「森林空間」是「沐蘭」的特色，每個房間都有陽光，綠樹花草，水意...置身其中您可以看到陽光透過各式樹木植栽灑下趣意盎然的光影效果或坐或臥或是SPA 泡湯，都是您最幸福的享受。

台北市旅館 346 號 台北市中山區  
 植福路299號 02-85023397  
 凡持國民旅遊卡入住，可享當日住宿  
 85折優惠，優惠至2020/12/30

## 菊元日本料理

www.g30.07168tw.net

結合中華與日式料理成創新和漢酒席料理，平日每位基本消費500元、假日每位基本消費600元，就能享受獨立包廂空間。和室、筵席桌亦有開放式座位。

台北市大同區民生西路300號3樓  
 02-25557565  
 11:30-14:30、17:00-21:30



## 興蓬萊台菜餐廳

www.splr.com.tw

從北投溫泉鄉到天母時尚圈，橫跨時空70年仍依戀忘返的台灣味。

承襲著日據時代阿公在北投創立的蓬萊餐館，專做瀰漫著濃郁台灣味的酒家菜，是李登輝等政商名流的最愛。佛跳牆、招牌排骨酥、五柳枝、魷魚螺肉蒜...，彷彿看見阿公一邊踩著腳踏車、一邊手提著「麵箱」，搖搖晃晃，趕著將熱騰騰的飯菜送到飯店，端上桌給客人宴客的背影。一口飯菜，一段難忘的兒時場景。



鮮甜海鮮與綿密芋頭構成的芋頭海鮮米粉鍋是興蓬萊招牌菜色，隨著上桌後慢慢熬煮，更是美味！



加入干貝、排骨、芋頭等豐富配料，湯頭濃郁卻不失甘甜，一匙料好實在的佛跳牆，一定讓您物超所值。



興蓬萊必點經典菜排骨酥！麵衣酥脆、排骨軟嫩多汁，是您絕對不能錯過的的美味。

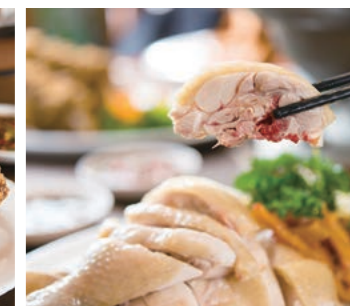

不會太過油膩的白斬放山雞，肉質紮實，無論單吃或是配上店家提供的沾醬調味，都值得您一點嚐鮮。

台北市士林區中山北路七段55號  
 02-28771168 02-28755190  
 平日 11:00-14:00、17:00-21:00  
 假日(含國定假日) 11:00-14:30、17:00-21:30



## 帥客旅店

www.sauaikeh.com.tw

近台北車站，全館無線上網，還設有洗衣房及健身房等設施，讓在都市中忙碌的旅人，可享有片刻的寧靜，好好享受放假的時光。

台北市旅館 080 號 台北市羅斯福路一段90巷2號  
 02-23223887  
 02-23412578 憑此電子優惠券  
 享有當日實價9折(不得與其他優惠  
 併用)，優惠至2020/12/31



## 蘭軒中國菜

www.lanxuan.com.tw

山水之美在雲南；雲南佳餚在蘭軒。雲南當地少數民族眾多，成就了雲南料理的多層次口感。創辦人為雲南民族後裔，以最道地的手法與大家分享雲南山水間，那令人垂涎欲滴的美味佳餚。

台北市中山區大直街70號1樓  
 (實踐大學旁)  
 02-25322442  
 11:30-14:30、17:30-21:00



## 赤牛哥油頭火鍋

www.redox.07168tw.net

赤哥的湯頭，以扁魚、自製沙茶、花生醬及其他天然食材烹調而成，湯頭風味香濃不油膩，食材在湯頭內沐浴過後味豐甘醇，沾上一口祖傳祕方的沙茶醬，更是將食材味道提升到不同的層次，是臺灣傳統火鍋界的代表風味。

食材選用當季基隆海產，精選當日現宰的台南溫體牛及高檔日本 A5 宮崎和牛，各式肉品及新鮮蔬食品質優良，吃的到食材最原始的新鮮美味。

- 臺北市中山區松江路 313 巷 2 號  
(捷運行天宮站 3 號出口)
- 02-25181922
- 11:30 - 14:00、17:00 - 21:30



## 筷子餐廳

www.chopstix.07168tw.net

享用傳統的中菜，卻給人全新的現代享受，筷子餐廳早已成為家庭聚會朋友聚餐的絕佳去處，想要大啖美食的饕客快來舉起筷子，吃飯囉！

- 臺北市大安區光復南路 290 巷 1 號  
(國父紀念館麥當勞旁巷子第一家)
- 02-27754488 ● 02-27755669
- 11:30-14:30、17:30-22:00
- @np55991



## 維格餅家夢工廠

www.vigorkobo.com

維格採用最頂級原料添加進口法國無水奶油，精心烘焙各式美味糕點，多年來受到全球華人顧客的熱情支持與喜愛，不論是自家享用或是饋贈海內外親友，維格精緻糕點禮盒是您不可錯過的選擇。近年來，更受到來自港、澳、東南亞、日、韓、中國大陸等地觀光客的大力好評，成為台灣旅遊必買台灣精緻糕餅的手信名店！

- 西門店 ● 臺北市中正區  
衡陽路 105 號
- 觀光工廠 ● 新北市五股區  
成泰路一段 87 號
- 02-22919122
- 02-22919922 ● 09:00-18:00



維格致力於糕餅文化，不只自己  
已做，也將它傳承至各世代。



## 魚紳海鮮美食餐廳

FB 搜尋：魚紳海鮮美食餐廳

寬闊明亮的空間及眾多的活體水缸，魚紳每一項水產都標上了最親民合宜的價格，讓每位嘉賓都能隨心所欲的挑選自己最喜歡的生猛海鮮，在簡約裝潢的用餐空間裡，享受音樂環繞的輕鬆用餐氛圍。



- 臺北市中山區長安東路一段 77 號
- 02-25110033
- 週一至週五 18:00-24:00
- 週六 12:00-14:00、18:00-24:00
- 週日 12:00-14:00、18:00-22:00



## 歐亞名店

www.oillio.com.tw

「歐亞名店」以高級精品男裝為主力商品，法國、德國、義大利、日本等原裝進口商品，品牌有 BOSS、ARMANI、Munsingwear、PING、PLAY BOY、OILLIO 等，更引進台灣製造的機能科技布。多樣化的商品選擇，包括上衣、褲子、皮鞋、包包、皮帶、皮夾……穿搭所需之配件，讓您一次滿足時尚流行所需。

- 臺北市大同區太原路 20 號 ● 02-25581919
- 08-8869998 ● 10:00-21:00 ● 凡持國旅卡  
消費即贈紳士襪一雙



「歐亞名店」旗下品牌設計適合各年齡層男仕需求，讓不同需求的男仕均能找到適合自己穿搭的商品，店內服務人員均接受嚴格的專業訓練，擁有豐富的商品知識，讓您在購物的同時也能了解時尚穿搭技巧與保養洗滌知識，更不定期推出促銷活動，除了讓消費者穿搭舒適，引導時尚潮流，更能享受穿著所帶來的優雅質感。



**oillio**  
PARIS  
法國巴黎精品服飾品牌

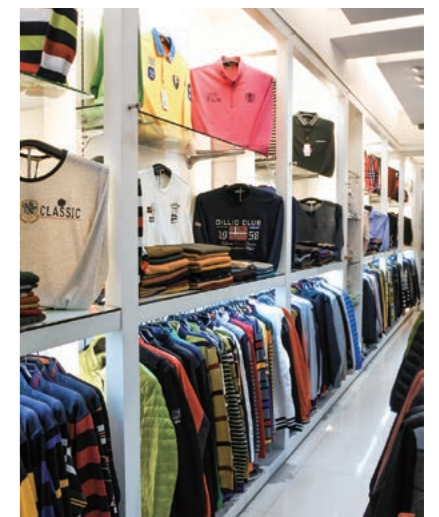



乾唐軒創立於 1986 年，以打造全球生活陶瓷知名品牌為目標，嚴謹的製作流程，融合傳統與現代的設計風格，精進、創新，提供顧客更優質安全的產品。

旗下的活瓷品牌系列以藝術文化為題材，運用現代設計理念和手法，以獨特的日用科技陶瓷帶給消費者健康的生活及優質的飲水體驗，以滿足消費者對於藝術、健康、樂活之需求。在製作工藝上採用純手工的精雕細琢的工藝技法，除具實用價值外，更具有藝術欣賞價值。

活瓷品牌產品類別有隨身杯、高杯、保溫杯、茶具、酒具、盛水器、生活用品及配飾等，產品的設計創新也陸續獲得國際義大利金圓盤獎、德國 IF 設計獎、德國紅點設計獎、歐洲設計獎、金點設計獎、中小企業創新研究獎及 2018 至 2020 台灣精品獎，都可明確乾唐軒的品牌精神及產品受到世界性的肯定。



## 乾唐軒 ACERA

## 乾唐軒

www.acera.tw

- 臺北 176 店  
 ① 臺北市大安區敦化南路一段 176 號  
 ② 02-27788450  
 ③ 10:30-21:30  
 鶯歌光點專櫃  
 ① 新北市鶯歌區陶器街 18 號 1 樓  
 ② 02-26780388  
 ③ 10:00-19:30  
 (每月第一、第三個星期的週二公休)  
 桃園慈文門市  
 ① 桃園市桃園區慈文路 358 號  
 ② 03-3559201  
 ③ 週一至週五 08:30-17:30



## 生活工場

www.workinghouse.com.tw



生活工場創造出的不只是居家品牌，更是一種生活態度與夢想的實現，了解顧客所需並提供更多的選擇、創造特有的獨特風格及新的 Lifestyle，真正滿足人們對生活品質的追求及個人特有的居家環境！並且能為用心經營生活品質的消費者，透過生活工場的堅持，打造自己的夢想。



- ① 臺北市萬華區昆明街 98 之 1 號  
 ② 02-23889122  
 ③ 持國民旅遊卡線上消費滿 1000 元可享 100 折價券，優惠序號：WH010188，優惠至 2020/12/31



## 光明分子

敦南店 東門店 小巨蛋店

www.beoptic.com



擁有多海內外精品眼鏡，精緻日本手工框、潮流品牌等獨特的眼鏡。

東門店除了一樓展示區，二樓的吧台、沙發、店中店，都是讓人停下腳步、了解自己眼睛狀況特別設計的環境。

小巨蛋店引進 Zeiss 高階驗光儀器 iProfiler，搭配 iScription 精密處方量測您的眼睛數據，呈現最佳化的視覺品質。



- 敦南店 ① 臺北市大安區敦化南路一段 224 號 ② 02-27527300  
 東門店 ① 臺北市中正區信義路二段 175 號 ② 02-23223566  
 小巨蛋店 ① 臺北市松山區南京東路四段 17 號 ② 02-27182166  
 ③ brighteyesoffice



## 夢幻運動廣場

www.hotspot.07168.net

夢幻運動廣場創店至今已二十餘年，於熱鬧的公館商圈共有四間分店。除了提供專業運動的功能商品之外，休閒潮流的款式也非常齊全。分店皆提供不同品牌及主題商品，滿足不同運動愛好者及各年齡層的需求。



- 夢幻運動廣場  
 ① 臺北市汀洲路三段 253 號  
 ② 02-23646113  
 夢幻 NIKE 藍球館  
 ① 臺北市汀洲路三段 78 號  
 ② 02-23653139  
 夢幻 NIKE RUNNING  
 ① 臺北市汀洲路三段 90 號  
 ② 02-23688754  
 夢幻運動廣場公館店  
 ① 臺北市羅斯福路四段 24 巷 4 號之 1  
 ② 02-23680634

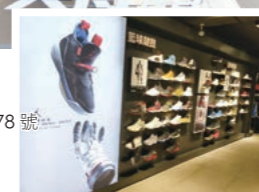

## 台灣有機茶推廣中心

ruisui.organic.org.tw

本館推廣在地台灣有機好茶。鶴岡紅茶「一炮紅」合茶 18 號紅玉、高山烏龍茶「一炮龍」、蜜香紅茶、噶吧茶等。

- 台北 ① 臺北市大安區麗水街 1 號  
 ② 02-23958499  
 花蓮 ① 花蓮市中山路 417 號  
 ② 03-8310607



## 台鹽生技 公館店

kungkuan.101inet.tw

歡迎來店參觀選購台鹽品質保證的健康、美妝商品。鄰近台灣大學及台灣科技大學，且是通往景美、木柵及中永和等地區的公車轉乘站及捷運站，當地的消費額也盡量符合學生的能力。

- ① 臺北市中正區汀洲路三段 124 號 1 樓  
 ② 02-23642624 ③ 23686080  
 ④ 11:00-21:30，每週三公休



## 臺灣好行：新北市《皇冠北海岸線》

### 服務路線說明

野柳地質公園（野柳海洋世界）←→加投里（溫泉區）←→金山遊客中心（獅頭山公園）←→金山區公所（老街）←→朱銘美術館←→筠園←→基督教平安園←→中角←→石門洞←→富貴角燈塔（老梅綠石槽）←→富基漁港（石門婚紗廣場）←→北觀風景區管理處（白沙灣）←→三芝遊客中心（名人文物館）←→大嶼（淺水灣）←→捷運淡水站

### 購票與資訊

票價：1. 一日乘車券 160 元（車上購票）。

2. 段次計費，每段 15 元，全程單趟 90 元。

### 購買與付費方式：

1. 一日乘車券請於車上購票
2. 車上投現或使用電子票卡
3. 北北基好玩卡請於臺北捷運各車站詢問處購買

電子票卡：悠遊卡、一卡通、北北基好玩卡

洽詢電話：交通部觀光局北觀國家風景區管理處 02-8635-5100

基隆汽車客運股份有限公司 02-2432-3185

淡水汽車客運股份有限公司 02-2621-3340

臺北捷運客服專線 02-2181-2345



掃描線上看行程

## 臺灣好行：新北市《木柵平溪線》

### 服務路線說明

捷運木柵站←→深坑老街←→雙溪口（可轉乘至石碇老街）←→姑娘廟←→菁桐坑（天燈派出所）（菁桐老街）←→平溪老街←→田子（臺鐵嶺腳站）←→慶和站（臺鐵望古站）←→十分老街←→十分遊客中心（十分瀑布）

### 購票與資訊

票價：

段次計費，每段 15 元，全程單趟 45 元（以「雙溪口」及「五坑」站為分段點）。

購買與付費方式：車上投現或使用電子票卡

電子票卡：悠遊卡、一卡通

洽詢電話：公車動態系統 02-2728-5284

十分遊客中心 02-2495-8409

臺北客運公司（木柵調度站） 02-2939-1078



掃描線上看行程  
（往平溪）



掃描線上看行程  
（往十分）

※ 注意事項：本路線公車並非所有班次皆開往「十分遊客中心」站，部分班次僅停靠至「平溪老街」站，搭車前請先至時刻表確認班次終點站。

## 臺灣好行：新北市《黃金福隆線》

### 服務路線說明

臺鐵瑞芳站←→九份←→黃金博物館←→黃金瀑布←→水湳洞←→南雅南新宮←→鼻頭←→龍洞灣海洋公園←→龍洞港←→龍洞海口海洋公園（龍洞四季灣）←→澳底←→鹽寮←→福隆遊客中心

### 購票與資訊

票價：1. 一日乘車券 50 元（車上購票）。

2. 段次計費，每段 15 元，全程單趟 30 元（以「水湳洞」站為分段點）。

購買與付費方式：1. 一日乘車券可於車上購票或「臺鐵瑞芳車站」前 OK 便利商店購買

2. 車上投現或使用電子票卡

電子票卡：悠遊卡、一卡通

洽詢電話：東北角暨宜蘭海岸國家風景區管理處 02-2499-1210

基隆汽車客運股份有限公司 02-2497-2055、0800-588-010



掃描線上看行程

※ 注意事項：本路線公車設有無障礙公車，若需使用，可提前預約無障礙公車：02-2433-6111。

# 新北市

New Taipei City

新北市  
臺灣最北的都市  
有著全臺最多的風景名勝  
從北部的海岸風光  
到南部的山林溪谷  
期待旅客來訪  
並探索其趣



國民旅遊卡

Available on the

App Store

GET IT ON

Google play



台北愛旅行

Available on the

App Store

GET IT ON

Google play

## 龜吼漁港

📍 新北市萬里區漁澳路

☎ 02-89526055

🕒 10:00-19:00

（各攤位實際營業時間略有不同，請事先詢問）

🅐 周邊有停車場



手機掃描  
看地圖



# 力得體育用品

祝您 健康、平安、幸福、快樂

力得經營理念

- (1). 提供物美價廉的名牌商品，讓大家都買得起。
- (2). 創造美好的休閒購物場所。
- (3). 帶給大眾生活快樂與滿足。

38年來的企業以社會服務為經營動力，讓社會大眾快樂、滿足、幸福、健康為宗旨，專賣世界名牌過季商品，物美價廉，提供中下階層穿得有尊嚴，提高社會穿著水平。



### 力得本店

● 新北市新店區北新路三段 73 號 1、2、3 樓  
● 02-29151863 ● 11:00-21:00

### 力得二店

● 新北市新店區北新路三段 65 巷 2 號 1、2 樓  
● 02-89197693 ● 11:00-21:00

● leadersport.101.net



## 各大名牌 5折起



### Victoria 真皮皮鞋 990 元



#### 贈品區

於 109 年 1 月 1 日 - 109 年 12 月 31 日止，凡持國民旅遊卡至本店消費，滿額大贈送!!

- (1) <img alt="Diadora logo"/> DIADORA 運動襪 (原價 150 元)
  - (2) <img alt="Defi logo"/> DEFI - DEFI 運動襪 (原價 190 元)
  - (3) <img alt="Felix Buhler logo"/> Felix Buhler 男女休閒襪 (原價 220 元)
1. 滿 3,000 元以上贈襪 2 雙
  2. 滿 6,000 元以上贈襪 4 雙
  3. 滿 8,000 元以上贈襪 5 雙

(發票 7 日內皆可累計換贈品，二家店均有效)

## 長袖短袖 POLO 衫、喀什米爾羊毛衣、機能保暖衣 49 元

(原價 1280~3680 元，款式以現場為準)



LIGHT&DARK/NEW PORT  
長版、短版機能刷毛防寒外套  
輕~暖~高度防潑水  
(原價 5680~7680 元)  
長版 499 元 短版 399 元



Felix  
內衣 (長袖、短袖)  
內褲



直排輪  
滑板車、滑板



Kawasaki 羽拍  
特價

2支  
350 元

Yonex、勝利 羽球拍



MIZUNO、LOUISVILLE

大人  
小孩  
棒球手套



# 富信大飯店

www.fushin-hotel.com.tw

## 【台北富信】

珍饈佳餚 | 多元選擇味覺旅行  
地處南港三鐵共構精華地區，是商務人士旅遊洽公的首選，提供免費接駁車於 MRT 南港展覽館站定點定時接送。

## 【台北二館】

歐式古典 | 旅人沉澱放鬆之地  
座落於南港軟體園區與遠東科技園區中心點，緊鄰國道、環東大道、南港、汐科火車站及南港展覽館捷運站之交通樞紐，交通便利。

### 台北富信大飯店

- 📍 新北市旅館 271 號
- 📍 新北市汐止區大同路一段 128 號
- ☎ 02-26416333、02-26489922

### 富信大飯店台北二館

- 📍 新北市旅館 295 號
- 📍 新北市汐止區大同路一段 152 號
- ☎ 02-26477222、02-26489922

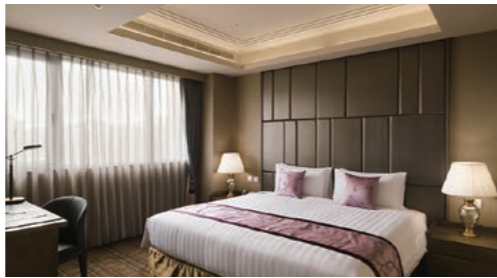
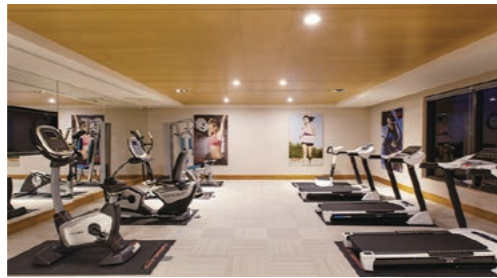
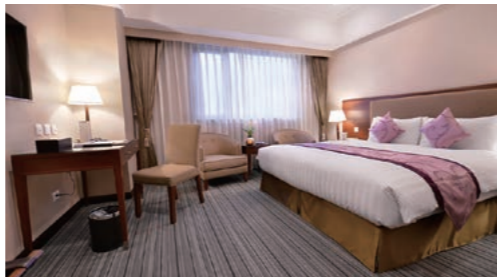

## 【浪漫戶外婚禮】

電影橋段般，唯美證婚儀式

隱藏於都市中的綠意園地，經富信大飯店的巧手佈置下，讓歐式拱門見證你倆的緣份，讓粉嫩花簇妝點你的夢幻儀式，這裡儼然成為新人們口耳相傳、超高 CP 值的戶外證婚熱門場地。

## 【菲思特西式餐廳】

辛苦參展，更不該虧待自己

南港展覽館一館 3 樓的半自助式餐廳，備有 300 個寬敞舒適座位，以及五星級飯店主廚所準備的西式餐點，配上義大利 LAVAZZA 咖啡或是米其林指定用英國 Jing 茶，讓辛勤的自己，喘口氣吧！

## 【觀光景點交通便捷】

免費接駁車，代客預約觀光包車

「交通樞紐」：每日提供免費接駁車，帶您前往捷運站、高鐵站、火車站。  
「夜市巡禮」：每日晚間 19 點，免費接駁車載您前往「饒河街觀光夜市」，盡情享用台灣美食、體驗獨特的人文風光。  
「遊山玩水」：鄰近眾多觀光熱點，如：平溪老街、瑞芳車站、烏來山區、基隆廟口，提供免費導覽手冊及代客預約包車，輕鬆玩遍北台灣。



朋友歡聚的好場所，吃喝玩樂樣樣行！



部分房間有頂級包廂，歌曲每月更新！



舒適按摩浴缸，放鬆您平日的疲勞～

# 美麗海精品旅館

www.merryhi.com.tw

坐落於新北市新莊區思源路、二省道（新北大道）上，宛若美麗璀璨、清新脫俗於碧海天地間的極致驛站。全館客房有四大主題房型，以絕不重複的創新設計理念，打造出美麗海與眾不同的卓越奢華與大器，注入吃喝玩樂一條龍的經營理念，讓每位遠道而來的貴賓、好友們，無需舟車勞頓趕場於各個場合上，只要來美麗海，就能輕鬆愜意的讓所有好朋友歡聚於此，並營造旅客安心且繽紛夢幻的回憶。



部分房間備有按摩椅。

- 📍 新北市旅館 255 號
- 📍 新北市新莊區新北大道二段 231 號
- ☎ 02-85228888
- ☎ 02-85216006
- ✉ @xat.0000105475.501
- 🎫 憑國民旅遊卡來館消費，可享休息折 200 元，住宿折 500 元，優惠至 2020/12/31





## 臺灣好行：桃園市《石門水庫線（假日行駛）》

### 服務路線說明

#### 去程

桃園客運中壢總站→老街溪河川教育中心→葡萄王健康活力能量館→晴耕雨讀小書院→桃園客運龍潭站→桃園市客家文化館→十一份（文化路活魚街）→石管局（石門大草坪）→十一份（文化路活魚街）→三坑老街→石門山登山口→石門車站（壩頂）→石門水庫（坪林收費站）

#### 回程

石門水庫（坪林收費站）→三坑老街→十一份（文化路活魚街）→石管局（石門大草坪）→十一份（文化路活魚街）→桃園市客家文化館→桃園客運龍潭站→晴耕雨讀小書院→葡萄王健康活力能量館→老街溪河川教育中心→桃園客運中壢總站

### 購票與資訊

票價：1. 一日乘車券 100 元，半票 55 元（車上購票）。  
2. 里程計費，8 公里內票價 18 元，後每公里票價 2.58 元（四捨五入做計算）。

#### 購買與付費方式：

1. 一日乘車券可於車上購票或「桃園客運桃園總站」購買
2. 車上投現或使用電子票卡

電子票卡：悠遊卡、一卡通

洽詢電話：桃園市政府觀光旅遊局 03-332-2101 分機 5263

桃園市政府交通局 03-332-2101 分機 6869

桃園客運服務電話 03-375-3711

新竹客運服務電話 03-425-8812

※ 注意事項：  
本路線公車行駛站「晴耕雨讀小書院」自 2019 年 10 月 13 日起因進行遷址作業，暫時關閉，預計 2020 年 2 月重新開幕，敬請多加留意。



掃描線上行程

## 臺灣好行：桃園市《小烏來線（假日行駛）》

### 服務路線說明

桃園客運桃園總站←→大湳←→梅花社區←→巧克力共和國←→金蘭醬油博物館←→原住民文化會館←→和平老街←→大溪老街←→大溪陵寢←→慈湖←→舊百吉隧道←→財神廟←→大溪老茶廠←→角板山行館←→小烏來天空步道

### 購票與資訊

票價：1. 一日乘車券 150 元，半票 75 元（車上購票）。  
2. 里程計費，8 公里內票價 18 元，後每公里票價 2.58 元（四捨五入做計算）。

#### 購買與付費方式：

1. 一日乘車券可於車上購票或「桃園客運桃園總站」購買
2. 車上投現或使用電子票卡

電子票卡：悠遊卡、一卡通

洽詢電話：桃園市政府觀光旅遊局 03-332-2101 分機 5263

桃園市政府交通局 03-332-2101

桃園客運服務電話 03-375-3711



掃描線上行程

## 臺灣好行：桃園市《大溪快線》

### 服務路線說明

高鐵桃園站←→大江購物中心←→原住民文化會館←→新街尾（和平老街）←→大溪站←→大溪陵寢←→草嶺腳（富田農場）←→慈湖

### 購票與資訊

票價：1. 一日乘車券 130 元，半票 65 元（車上購票）。  
2. 里程計費，8 公里內票價 18 元，後每公里票價 2.58 元（四捨五入做計算）。

1. 一日乘車券可於車上購票
2. 車上投現或使用電子票卡

電子票卡：悠遊卡、一卡通

洽詢電話：桃園市政府觀光旅遊局 03-332-2101 分機 5263

桃園市政府交通局 03-332-2101

桃園客運服務電話 03-375-3711

中壢客運服務電話 03-425-5722



掃描線上行程

# 桃園 Taoyuan

二百餘口埤塘  
如今依然如鏡面般閃耀著  
和客家文化一起  
迎接每年數千萬的國際旅客  
來到「千塘之鄉」  
桃園



國民旅遊卡  
Available on the App Store  
GET IT ON Google play



桃園輕鬆 GO  
Available on the App Store  
GET IT ON Google play

## 竹圍漁港

📍 桃園市大園區沙崙里 1 鄰  
漁港路 451 巷 25 號

☎ 03-3832308

🕒 港口全天開放  
漁貨買賣約 08:00-18:00

🅐 設有停車場



手機掃描  
看地圖



# 晶悅國際飯店

www.pleasant-hotels.com.tw

大小豪華宴會廳及客房，是您聚會首選！

客房簡約寬敞，明亮的空間給您舒適的住宿體驗。

- ◎ 交觀業字第 1418 號 ◎ 桃園市桃園區大興路 269 號
- ☎ 03-3255688 @pleasant-hotels
- ◎ 持國旅卡住宿 55 折起，另有一泊二食國旅卡專案：標準家庭房 + 早餐 + 晶悅軒（經典粵菜料理 4 人套餐）5,198 元；晶悅軒粵式料理、集饗樂自助百匯：消費即享 9 折；幸福麥坊：單筆消費滿 200 元以上，享 9 折。詳見官網，優惠至 2020/12/31

大廳裝潢設計挑高優雅！



# 中正美學飯店

www.fenglinhotel.com.tw

中正美學飯店臨近龍潭觀光大池、龍元宮（廟口小吃）、中壢夜市、石門水庫等桃園知名景點，距離小人國、六福村也僅 10 分鐘車程，還有台灣好行觀光巴士至桃園各大旅遊景點，讓您享受平價、便利之旅程！

- ◎ 桃園市旅館 012 號
- ◎ 桃園市龍潭區中正路 206 號
- ☎ 03-4792364
- ◎ 憑此電子優惠或國民旅遊卡即可享精緻客房及雅緻客房折抵 200 元優惠，優惠至 2020/12/31



# 吉市多五金百貨生活館

www.facebook.com/JSstore2014Jan

# 吉市多生活五金百貨

販售的商品高達數千種，舉凡五金工具、水電材料、生活百貨、汽機車用品等皆一應俱全，本店提供最親民的價格及最優質的服務，歡迎各軍公教人員前來選購。

- ◎ 桃園市桃園區力行路 195 之 1 號（力行市場旁）
- ☎ 03-3387562 ☎ 07:30-21:30



# 奇男子服飾

www.cnz.07168tw.net

開店 28 年有現成韓版西裝，襯衫、夾克都是國內外一流廠商，客人不需訂做，更不用等待就能找到合適的款式。

- ◎ 桃園市桃園區中正路 218 號
- ☎ 03-3359269、0979-378023
- ◎ 10:00-22:00 ☎ kn9298
- ◎ 憑此電子優惠券買單套西裝 5,000 元以上，送新潮領帶一條，優惠至 2020/12/31



# 迎豐鞋號

www.enfonghosestore.07168tw.net

20 年的老鞋店。店內

商品包含運動休閒鞋類和服飾，且內容豐富，經銷各大知名品牌：NIKE、ADIDAS、PUMA、DC、DADA、NB 和 K.SWISS 等。



- ◎ 桃園市正康二街 116 號 ☎ 03-3332085
- ◎ 憑此券或持國民旅遊卡單筆消費滿 3000 元，再加贈名牌運動襪一雙（公司限定款式），優惠至 2020/12/31



# 中壢詩威特 新生店

www.switer.07168tw.net

歡迎您來到詩威特，我們每一位美容師都會與您做肌膚上溝通，美愈保養後我們將定期與您聯絡，瞭解您目前肌膚的狀況，確認下次預約時間。



# 歐盟SGS安心保證

國際權威臨床測試 請妳的美麗有憑有據

SGS 全球最嚴謹、測試、驗證權威機構  
為全球公認最高品質的驗證標準  
（台灣經濟部 許可的第三公正單位）  
詩威特平面膜、凍膜霜、洗眼露  
於 2017 年 6 月榮獲法國 IDEA 國際實驗室認證  
由數十位皮膚科、兒科、婦科等世界權威醫師組成之機構  
歷經半年審議、與數十人人體試驗四十八小時測試  
證實詩威特特潤系列產品全數通過安全無刺激測試  
共同實業出極高等級SGS全球認可報告書 公佈全世界  
這項頂級榮譽 是我們給愛美顧客最安心的保證  
詩威特特潤植物精華、刺蝟精華原液、生產產品  
全部一律嚴高品質管理 確保妳的肌膚  
肌膚要美麗 就找詩威特 ~ 源自法國 ~



- ◎ 桃園縣中壢市新生路 128 號
- ☎ 03-4251113 ☎ 03-4260473
- ◎ 憑此電子優惠券或國民旅遊卡消費，送外出頂級保養組，優惠至 2020/12/31



200 吋投影布幕～



一間房一車庫，提供您專屬於您的停車位！

KTV 歡唱區讓您無線歡唱！

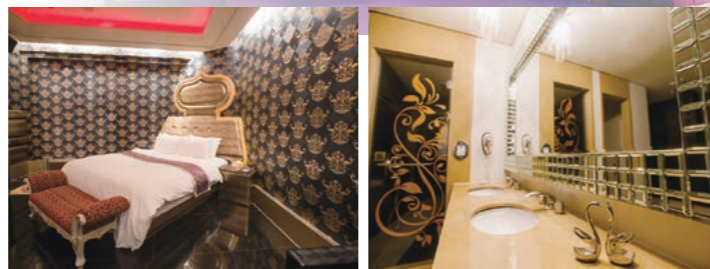

# 7 星國際汽車旅館

www.7 星國際 .tw

占地近兩千坪重金打造的 7 星國際汽車旅館，提供給您最寬敞舒適的客房、專屬車位、最新穎的歌唱設備、高規格音響、200 吋投影布幕、炫麗舞台燈效、大型氣泡按摩浴缸和頂級 SPA 設施，讓您的身心得到紓解與釋放，在 7 星您不只是承租一間房，而是度過一段歡樂歡唱的時光。

- ◎ 桃園市旅館 199 號
- ◎ 桃園市中壢區中華路二段 152 號
- ☎ 03-4636666 ☎ 24H ☎ 034636666



# 金台體育用品鞋坊

www.kt.07168.net

NIKE、ADIDAS、NB、CONVERSE、MIZUNO、SKECHERS、Le Coq Sportif 等名牌，全年折扣優惠。



超值特賣區讓你入手魅力鞋款～



各式兒童鞋等你挑選！還有小小 AB 拖喔！



名牌服飾、鞋款，應有盡有！



- ◎ 桃園市中壢區中山路 332 號
- ☎ 03-4221009



## 臺灣好行：新竹縣《獅山線》

### 服務路線說明

臺鐵竹林站←→竹北口←→新竹縣政府←→新竹喜來登飯店  
←→高鐵新竹站←→文林閣站←→竹東遊客中心←→綠世界生態農場←→彭風茶文物館←→北埔老街←→峨眉站←→獅山遊客中心

### 購票與資訊

票價：1. 一日乘車券 100 元（車上購票）。

2. 里程計費，票價起始 25 元，全程單趟 112 元。

購買與付費方式：1. 車上投現或使用電子票卡

2. 一日乘車券可於車上購票或「全達國際旅行社（電話：03-553-8686）」購買

洽詢電話：新竹縣政府交通旅遊處：03-551-8101

金牌客運服務電話：03-553-8686



掃描線上看行程

# 新竹

Hsinchu

客家族群  
是新竹的主要人口  
在台灣客家文化上  
有著重要的地位  
趁著假期  
來造訪一趟  
有著濃厚歷史的縣市



國民旅遊卡

Available on the App Store

GET IT ON Google play



新竹自由行旅遊

Available on the App Store

GET IT ON Google play

## 新豐海邊

📍 新竹縣新豐鄉

🕒 開放區域，無營業時間

🅇 路邊停車



手機掃描  
看地圖

 交觀業字第 925 號 新竹市  
 東區光復路一段 227 號 03-  
 5631122 24H @ydv6662w



精心打造氣氛優雅的公共空間、給您最優質的享受。

## 日月光國際飯店

www.hotel-j.com.tw



HOTEL-j 日月光國際飯店集團全台共有四座分館，以年輕活力的形象，深植於每位消費者心中，顛覆大家對於飯店的傳統印象。跳脫旅館的模式，以飯店規模經營。提供大家五星級的優質服務品質，以平價、溫馨、舒適定位給旅人打造全方位的優質飯店。



Le café 多款異國特色料理，等您來品嚐體驗！



## 新竹老爺

www.hotelroyal.com.tw/hsinchu

新竹老爺酒店於 1999 年成立，為新竹第一家國際飯店，鄰近新竹科學園區，交通十分便利，深受商務休閒人士喜愛。

樓高 22 層的新竹老爺擁有 208 間豪華客房，裝潢沉穩時尚，空間寬敞舒適，全館提供免費寬頻無線上網服務，各項商務設備及完善的休閒設施，讓您出門在外一樣溝通無障礙。

此外，不同的美食選擇，為您的旅途增加更多美味，「明宮粵菜廳」的中華料理、「Le café 自助餐廳」的中西日複合式豐盛自助餐、「中山日本料理」的東瀛美味及「老爺鐵板燒」的頂級珍饈，均能滿足每位旅客的需求。

2013 年經過專業謹慎及嚴格的交通部觀光局星級旅館評鑑，榮獲中華民國觀光旅館最高評等「五星級觀光飯店」榮耀，肯定新竹老爺酒店細膩的服務與新穎的硬體設施，並於 2013 至 2015 年入選全球最大旅遊網站 Tripadvisor 旅行者之選獎『台灣排名前 25 大熱門』、『台灣排名前 25 大豪華』、『台灣排名前 25 大最佳服務』飯店。

新竹老爺酒店擁有卓越的經營團隊及善解人意的服務人員，期待您親臨體驗感受。



光線明亮的新竹館！



氣氛絕佳的高雄館！

新竹商務館的明亮日光、充滿浪漫風情的高雄日光河堤館，無論商務或度假都是您的好選擇！

新竹館 新竹市旅館 058 號 新竹市中央路 355 巷 16 號 03-5456363  
 礁溪館 宜蘭縣旅館 217 號 宜蘭縣礁溪鄉礁溪路五段 182 號 03-9889603  
 桃園館 桃園市旅館 236 號 桃園市平鎮區民族路二段 69 號 03-4916018  
 高雄館 高雄市旅館 134 號 高雄市前金區光復二街 191 號 07-2411177  
 24H hrk3801h 憑此電子優惠券可享平日雙人房住宿 1999 元，四館通用，優惠期限至 2020/12/30



## 萊馥健康休閒渡假村

www.suncitygolf.com.tw

我們為到訪的每位訪客精心規劃會議集訓、家庭聚會、隔宿露營、公民訓練及生命探索教育等不同課程等，同時也結合周遭觀光景點，讓訪客能有更多元的選擇，用多元化的服務，滿足您不同需求。

我們也深信在萊馥渡假村，一定能感受到不同的渡假感覺與生活。

- 新竹縣旅館 020 號
- 新竹縣關西鎮玉山里 2 鄰 12 號
- 03-5476188



## 新竹福泰商務飯店

www.forte-hotel.net

位居市中心的新竹福泰商務飯店，2010 年甫開幕，其古典華麗的巴洛克建築外觀即成為市區的新指標。

165 間時尚精緻客房，除了新穎的裝潢風格外，館內亦貼心備有免費寬頻上網。

地理位置緊鄰市政府、護城河親水公園、城隍廟及大型購物商圈，地處高鐵接駁站牌旁，交通機能便利，是新竹地區住宿及用餐的絕佳首選。

- 新竹市旅館 065 號
- 新竹市中央路 106 號
- 03-5212323 03-5233900

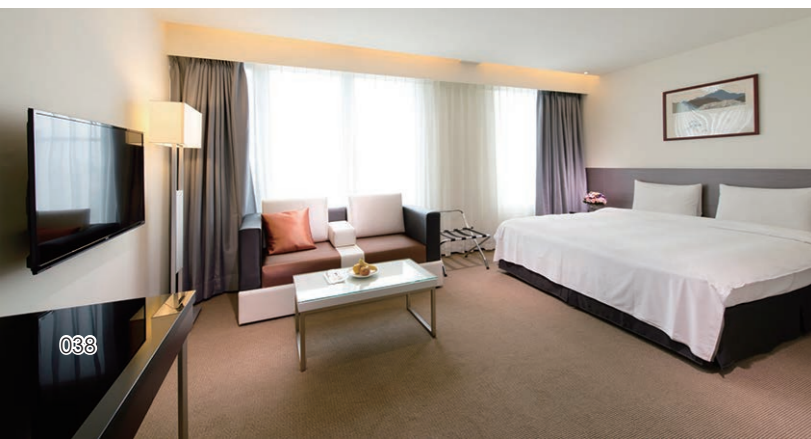

## 青葉大旅館

chingyen.com.tw

青葉商旅鄰近新竹湖口工業區，新豐火車站前，方便商務洽公，生活購物和交通便捷的地理位置。全新裝潢、設施完備及提供溫馨早餐，更是家庭朋友出遊、背包客踏青出訪新竹好山好水好風情的最佳理想住宿選擇。

- 新竹縣旅館 030 號
- 新竹縣新豐鄉學府路 130 號 6 樓
- 03-5592177 24H



## 西市汕頭館竹北店

FB 搜尋：西市汕頭館竹北店

本店是全台「第一家正統汕頭沙茶火鍋老店」，生鮮（非冷凍）之牛、羊、豬火鍋，沙鍋魚頭、藥膳全雞牛鞭等，數十道老饕讚不絕口的美食，等您來享用！

- 新竹縣竹北市光明六路 108 號
- 03-6561801 0987453935
- 10:00-14:00、17:00-22:00



## 金頓國際大飯店

www.kingdom-hotel.com.tw

金頓國際大飯店位於新竹光復路上，離竹科 3 分鐘，距新竹交流道與清交大、城隍廟、巨城購物中心、市區僅 5 至 10 分鐘車程。飯店備有大型停車場、中式自助早餐、免費高速 WiFi、洗衣機、烘乾機，42 吋液晶大電視，沐浴用品精心挑選採用義大利原裝進口，就是要讓旅客感受到最舒適睡眠品質，是您旅遊洽商最佳首選！



- 新竹市旅館 030 號
- 新竹市光復路一段 238 號
- 03-5646655 03-5631155
- 24H



## 佳味餐飲關西客家主題小吃

以客家風味出發，用創意料理經營的關西客家主題餐廳。因為老闆的自我期許與創新求變的精神，不斷研發出一道道獨特美味從客家小吃、仙草養生餐、鹹菜套餐等，不僅吸引中外觀光客聞香下馬，也塑造出屬於關西獨有的美食特色。

- 新竹縣關西鎮正義路 222 號
- 03-5875851 0919-257668
- 10:00-21:00



## 偉輪租車

recar.kong.tw

本店最優選車種，最實惠的價格，提供個人、商辦旅遊、租賃服務。我們的服務有：機場接送、轎車出租、結婚禮車。

衛星導航隨車出借！偉輪租車讓你不怕找不到路！

- 新竹市東區林森路 141 號
- 03-5244691



## 港南艾萊爾婚宴會館

www.strand.tw

港南餐廳全新艾萊爾婚宴會館為歐式豪華建築風格，本館提供旅遊團餐、喜慶宴會館、大小型聚會、尾牙春酒聚餐、會議室出租，全館最多可容納 200 桌，另備大型停車場，室外庭烤肉遊戲區可供親子活動、騎腳踏車、坐小火車暢遊 17 公里海岸浪漫風景。

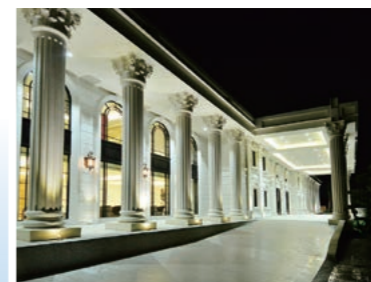

- 新竹市海埔路 588 號
- 03-5307896 03-5383750
- 11:30-21:00





### 臺灣好行：苗栗縣《南庄線》

#### 服務路線說明

臺鐵竹南站（東出口）←→苗北藝文中心←→尚順廣場（頭份國中）←→苗栗客運（頭份總站）←→頭份後花園（斗煥坪）←→三灣←→獅頭山古道口←→龍門口（勸化堂）←→桂竹林←→南庄國中←→南庄←→南庄遊客中心

#### 購票與資訊

票價：里程計費，票價起始 25 元，全程單趟 92 元。

購買與付費方式：1. 於苗栗客運「頭份」或「南庄」站櫃檯購買  
2. 車上投現或使用電子票卡

電子票卡：悠遊卡、一卡通

洽詢電話：苗栗縣政府 037-374-375

苗栗汽車客運 037-662-111



掃描線上行程

# 苗栗 Miaoli

苗栗  
是個多山的縣市  
每年的四至五月  
雪白的桐花總會造訪苗栗  
趁著桐花飄落時  
前往苗栗  
來品嚐道地的客家料理



國民旅遊卡

Available on the App Store

GET IT ON Google play



苗栗自由行旅遊

Available on the App Store

GET IT ON Google play

### 客家大院

📍 苗栗縣銅鑼鄉龍泉 15 號

☎ 037-982130

🕒 08:00-17:00

🅐 周邊有停車場



手機掃描  
看地圖

## 尚順君樂飯店

www.groyalhotel.com.tw

尚順君樂飯店於 2015 年 5 月 29 日起營運，為苗栗地區最大的觀光旅館，提供 218 間客房飯店住宿及大型商務會議、婚宴尾牙場所，以建立服務週邊產業園區及科學園區商務服務機能之觀光旅館為目標，同時結合尚順購物中心及尚順育樂天地，整合休閒娛樂資源之尚順育樂世界，匯集了休閒、娛樂、購物、文化、美食、觀光及飯店等主題空間，提供民眾一個優質舒適的休閒環境，創新全方位一站式休憩主題樂園，開創全新綜合型態的多元空間，吃住玩樂一次滿足，促進地方繁榮及經濟發展，締造竹苗地區最具指標性的生活網絡，堪稱一座新興城市形態的城市綜合體，更成為服務南新竹及苗栗地區觀光休閒之服務核心，並於 2018 年 1 月榮獲交通部觀光局星級旅館評鑑為四星級旅館 (NO.4-110)。

苗栗縣旅館 082 號  
苗栗縣頭份市中央路 103 號  
037-539555 24H



設有歐雅閣西餐廳、點心坊港式飲茶與景隅吧等餐飲空間，結合精選知名主題餐廳與特色美食街，為您奉上食藝饗宴。

穿過 2 樓的空橋，來到育樂天地～  
體驗全台唯一飛越中國—5D 飛行劇院，或是深入探索海洋奇觀，有趣刺激的設施一應俱全！



設施都在室內，晴天雨天都好玩！六個樓層不同主題，無論是神秘、超乎想像的魔法世界，或是挑戰膽量與體力的攀岩場，都在育樂天地！



## 宿園休閒汽車旅館

www.garden-motel.com

位於苗栗頭份交流道旁，有著現代化的頂級設施。主題式的設計規劃，呈現出各種風格的層次質感。相信在春夏秋冬的每一個日子裡，宿園都能讓旅客擁有滿滿的幸福。

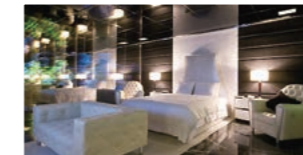

苗栗縣旅館 078 號  
苗栗縣頭份鎮中華路 1489 號  
037-590088 24H



## 芝柏山商務汽車旅館

www.cpmotel.com

本館位於竹南鎮火車站前，距中山高、北二高及西濱交通便利，環境幽雅，寧靜雅致，是商務洽公、旅遊休閒最佳選擇。整體 RC 結構建造，消防安全合格，房內設施多元完善，還有免費寬頻網路、自助中西式早餐，服務親切、清潔度高，歡迎親臨鑑賞。

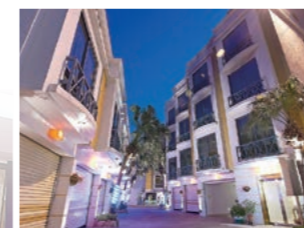

苗栗縣旅館 059 號  
苗栗縣竹南鎮佳里四維街 90 號  
037-625789 037-626178



## 微微風民宿

sanyiweiweifeng.com

北歐風格設計，清新舒適！  
距勝興車站、木雕博物館、四月雪小徑等知名景點 5 分鐘距離。  
歡迎來三義享受木雕文化，春天賞桐花、螢火蟲，夏天有徐徐涼風，秋天採果，冬天賞櫻花。

苗栗縣民宿 290 號  
苗栗縣三義鄉八股路館前七巷 1-1 號  
0972-981091 joey12162



## 南江璞園

www.037825925.com.tw

南江璞園民宿位於於參山國家風景區內，屬歐風別墅建築，入住南江璞園會讓您感受到充滿家的溫馨。

苗栗縣民宿 101 號 苗栗縣南庄鄉南江村 3 鄰東江 31-8 號  
037-825925 0939-851652

## 琪海商務汽車旅館

www.gi-hi.com

位於竹南運動公園及苗北藝文中心演藝廳旁，鄰近竹南火車站交通便利，環境優雅，是休閒旅遊、商務洽公的好選擇。本館配合現代人輕、淡、慢的生活態度，房間以高雅白色為主設計，使用了多變的燈光、對比的色彩與貼心的設備，呈現出異國風情的新風貌。

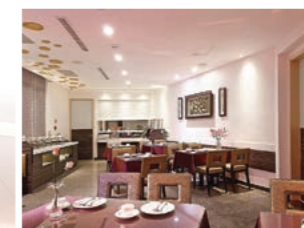
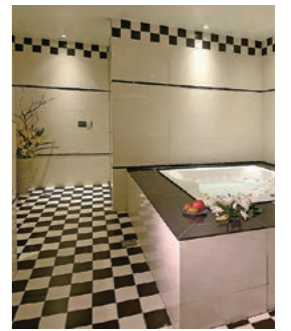

苗栗縣旅館 055 號  
苗栗縣竹南鎮新南里八德一路 181 號  
037-628628 037-628178



## 桐花森林主題會館

www.clesort.com.tw

桐花森林主題會館，採原木裝飾搭配日式主軸，加上一些南洋、台灣的小風格，成就了每一間精緻典雅、獨一無二的品味。

會館前方有平整的草地，適合輕球具及親子活動，旁則是渡假村內的溫泉池，白日夜晚二樣情，讓人身處在優勝美地。



苗栗縣民宿 204 號 ☎ 037-825285  
 苗栗縣南庄鄉南江村東江 31-3 號  
 ☎ 平日 09:00-22:00、假日 08:00-22:00



## 馬卡龍民宿

www.clesort.com.tw

以馬卡龍繽紛亮麗的顏色為主體主軸，搭配室內各種不同風格，從裡到外，都會讓人有截然不同、耳目一新的感受，享受著探索的樂趣。

會館採取上下分開的概念，不管是想住樓上眺望遠景的氛圍或是住樓下更貼進大自然的風味。



苗栗縣民宿 331 號 ☎ 037-825285  
 苗栗縣南庄鄉南江村東江 31-3 號  
 ☎ 平日 09:00-22:00、假日 08:00-22:00

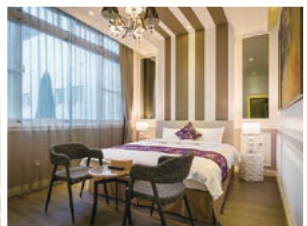

## 百香農場民宿

bswellhead-bms.com

「百香」四季繽紛、「農場」生態豐富。還有DIY趣味活動，歡笑中享受悠閒自在的山林時光。

苗栗縣民宿 066 號 ☎ 09:00-19:30  
 苗栗縣南庄鄉南江村小東河 23 號  
 ☎ 037-821850 ☎ 037-821851

## 三叉河餐廳

037877252.mmmtravel.com.tw

鄰近三義交流道，周遭的停車場可容納十輛遊覽車！除了拿手的客家料理，生猛海鮮菜餚也讓人垂涎三尺。寬廣的空間是喜慶、宴會的好場所，菜色鮮美，氣氛雅致，歡迎各地朋友蒞臨惠顧。

苗栗縣三義鄉廣盛村聲新城 2 巷 30 號  
 (木雕博物館旁)  
 ☎ 037-877252 ☎ 037877252  
 ☎ 11:00-14:00、16:30-18:30  
 (晚餐時段有先電話預約，可到晚上 8 點)



## 蘭草文化館

www.yuanli.org.tw

蘭草文化館座落於苗 43 線與山腳外環新闢聯絡道北側轉角，苑裡鎮農會山腳辦事處新廈旁，為早期農會倉庫整建而成，面積約 330 平方公尺。本館以蘭草生態及編織為主題，內外設有蘭草體驗區、帽蓆文化區、農村古文物展示區、DIY 教室等。



苗栗縣苑裡鎮山腳里灣麗路 99 號  
 ☎ 037-741319  
 ☎ 09:00-17:00 週一公休



## 國道中部區域路網及設施位置示意圖

- 路線端點
- 一般交流道
- ⊗ 系統交流道
- Ⓜ 服務區
- P 休息站
- ① 國道1號 (中山高速公路)
- ③ 國道3號 (福爾摩沙高速公路)
- ④ 國道4號
- ⑥ 國道6號 (水沙連高速公路)

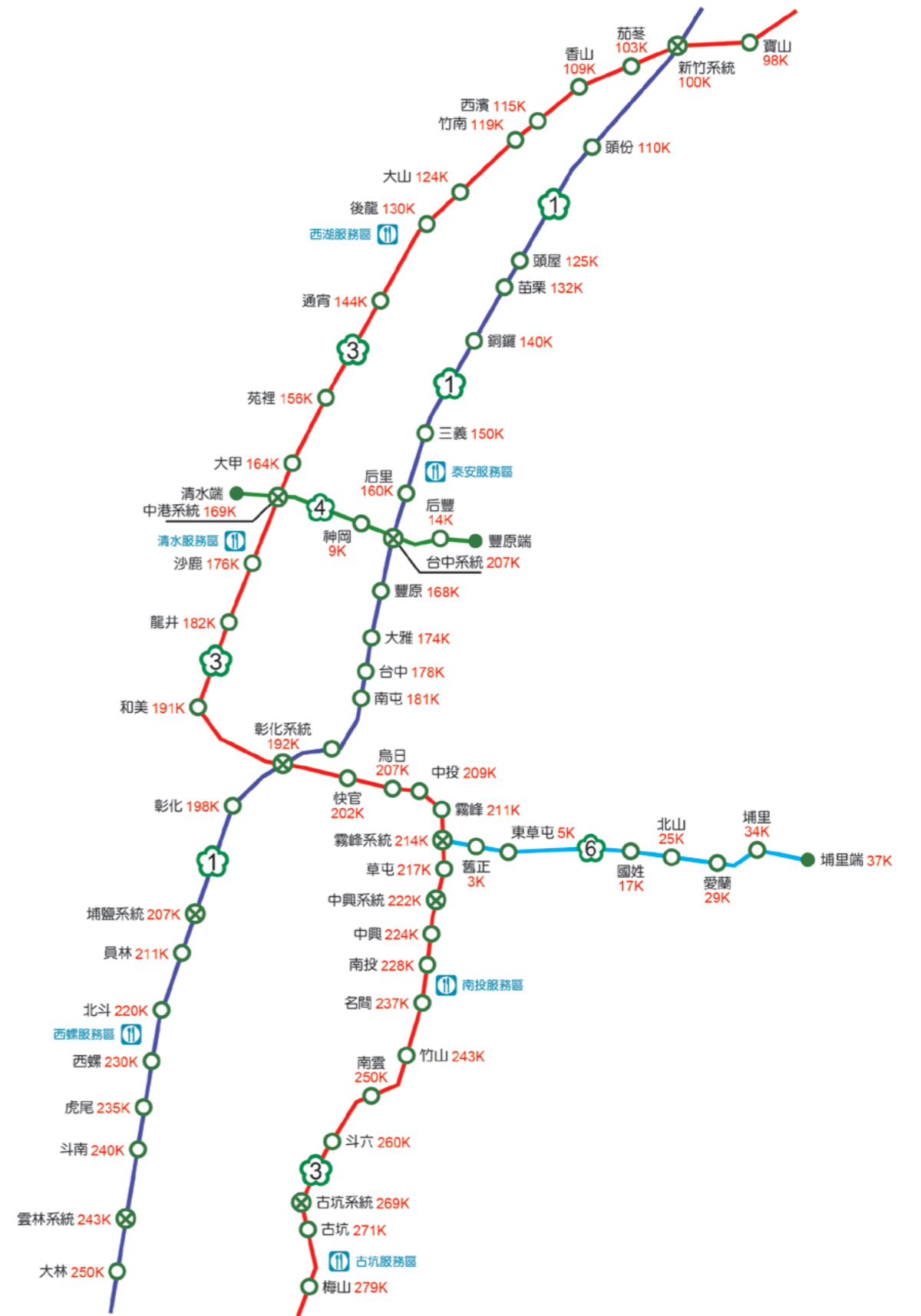

# — 臺中 — Taichung

臺中  
位於臺灣西半部的樞紐位置  
除了眾所皆知的夜市外  
近年來  
臺中市區綠園道  
吸引了許多文創聚落  
等著旅客體驗



國民旅遊卡



大玩臺中



## 新社古堡

📍 臺中市新社區協中街 65 號

☎ 04-25825628

🕒 09:00-18:00

🅓 設有停車場



手機掃描  
看地圖

## 星動銀河旅站—自由館

www.mshotel.com.tw

一間以機器人為主題的旅館，融入了星際旅人的設計項目，銀河的浩瀚無涯，刻劃出過旅商客們的美好回憶。

位於台中市區中心點，臨近台中火車站、台中公園自行開車或是搭乘大眾交通工具都很方便。附近著名的景點包括台中科博館、一中商圈、國立美術館、台中公園、宮原眼科、逢甲夜市等。不論是逛街購物、歡唱KTV或是商務行程，便捷的地理位置是您來台中住宿的最佳選擇。

規劃了81間不同主題的客房，並提供餐飲服務、商務中心、健身房、洗衣房等，在台中商旅中提供更多的優質服務。不論是住宿（附早餐）或休息、餐飲或歡唱，星動銀河旅站將以最熱誠的心期待您的蒞臨！



◎臺中市旅館 363 號  
◎臺中市自由路二段 66 號  
◎04-22258800 ◎04-22257700  
◎@movingstar



## 大雪山莊園民宿

king-villa.okgo.tw

◎臺中市宿 076 號 ◎臺中市和平區雪山路 22 號  
◎04-25881578、0933-065669  
◎09:00-21:00

提供多款景觀套房型，裝潢溫馨高雅，並設有觀景陽台只需待在民宿內，就能輕鬆擁抱一整片遼闊山景，快來享受靜謐無比遠離凡塵的沉澱時光。



## 樂府商旅

www.lfu.com.tw

◎臺中市旅館 037 號 ◎臺中市建國路 89 號 ◎04-22297181 ◎04-22241289 ◎24H  
◎憑此電子優惠住宿，每房可折抵房價100元（限平日使用，星期六、日和連續假期不適用），優惠至 2020/12/31



## 菇菇熊餐廳

gugubear.emmm.tw

◎臺中市新社區協成里協中街 169 之 2 號（7-11 旁，新社古堡前 300 公尺）  
◎04-25822299 ◎04-25816617  
◎憑國民旅遊卡先預約訂餐送開胃菜一份，優惠至 2020/12/31

巧妙地將當地菇菇融入餐點中的道地菇菇料理，更有可愛大熊熊陪客人拍照吃飯。鄰近香菇園、7-11、賽車場和漆彈場，且地勢較高擁有開闊的視野景觀成為團體用餐的號招地。歡迎團體、遊覽車預訂（歡迎素食餐內洽），備有停車場。

## 咕咕香甕缸雞 西屯店

FB 搜尋：咕咕香甕缸雞

咕咕香甕缸雞選用東勢放山土雞，以原木炭烤雞的風味打響名號，利用燻烤甕缸雞所流出的雞汁，研發出一系列美食，包括咕咕活力鍋、雞油麵線、雞油飯等，特殊煙燻的口感，令人一試成主顧。

◎臺中市西屯區西屯路三段 89-2 號  
◎04-24627393、0915-375599  
◎11:30-23:00 ◎0915375599



## 豐鑽鐵板燒

www.arigato.com.tw

每間廂房採用不同設計風格，提供多樣選擇！另有大型包廂，提供商務會議、簡報、投影設備，舒適的環境為您的歡樂時光增添不少氣氛！適合家庭、朋友聚會，獨立用餐空間不受干擾。

◎臺中市西屯區朝馬路 59 號  
◎04-22588000 ◎04-22588150  
◎11:30-14:00、17:30-22:00



## 鄉野情戶外休閒專業中心

www.883.com.tw、www.883.07168tw.net

鄉野情戶外 500 坪購物空間，提供國內外品牌最具代表性的各項戶外裝備。登山、露營、出國、旅遊、賞雪、滑雪、打工渡假、溯溪、攀岩。

我們相信，沒有最好的裝備，只有最適合的裝備！我們分享我們的經驗，也為您規劃出最適合的商品。讓我們幫助您實現您的夢想。



五權店  
◎臺中市南屯區五權西路二段 316 號（文心路口）  
◎04-24714655  
東海店  
◎臺中市龍井區台灣大道五段 45 號 2 樓（東海商圍口）  
◎04-26337015  
經貿店  
◎臺中市北屯區中平路 752 號（中清路、敦化路口）  
◎04-24265868  
◎12:30-21:30

## 詹家蛇谷

www.snake.07168tw.net

歷經兩代經驗傳承至今已 30 多年，秉持服務理念的堅持、精心規劃各式新口味，就是為了抓住顧客的嘴。新鮮食材每天產地直送，新鮮度看的到吃的到！

◎臺中市西屯區福星路 316 號  
◎04-27084931 ◎15:00-01:00  
◎@yeq0004g



## 觀世音有機生活館

www.kings-taiwan.07168tw.net

全年無休！本館提供快餐、便當、簡餐、火鍋等餐點，招牌餐：東炎火鍋、蕃茄義大利麵、迷迭杏菇、紅麴杏菇，歡迎來店用餐～

◎臺中市區成功路 22 號  
◎04-22297488  
◎04-22296511



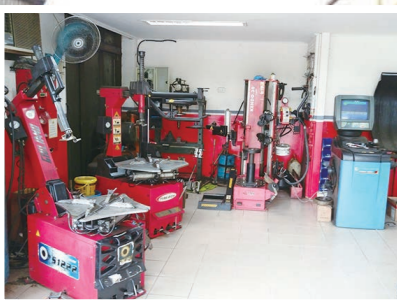

## 長青輪胎百貨行

FB 搜尋：長青輪胎

長青輪胎為了提供最好的服務品質，配備最完善的修護設備、專業人員 20 年以上的豐富經驗、舒適整潔的保養環境、做到用合理的價格，堅持給客戶最好的服務、專業、品質、信賴為宗旨，提供最優質輪胎及保養服務。

專營各國尺寸輪胎，避震煞車系統，底盤強化。技術本位，價格公道。

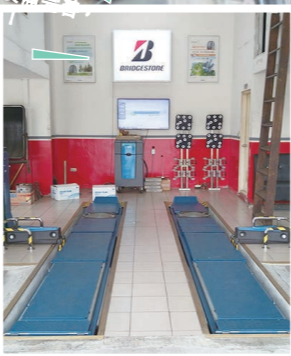

📍 台中市西屯區工業一路 50 號  
☎ 04-23592958  
🕒 08:00-20:00 周日公休



FB 粉絲團 Line 官方帳號



## 綺緣一雨利行

www.chilyuan.com.tw、www.ehbeauty.com.tw

「雨利行-綺緣」秉持傳統製樟的產業精神與特性，長期以來以古法蒸煉，為全台唯一碩果僅存的樟腦廠。由第三代傳人香皂王子-吳治增，研發樟木精油入皂，傳承國寶淡雅香氣。生產各項日常生活保養、沐浴及清潔用品，旗下擁有不同的生產體系，以樟為本，強調本土化、在地化及人文文化的企業精神，以彰顯這個產業的文化價值和內涵。20 多年來，綺緣靠著舊雨新知口耳相傳的支持，不斷成長創造出台灣綺緣自有品牌。吳治增夫婦手足胼胝，攜手打拼緊繫綺緣的緣分，在經歷事業起伏和人生悲喜後更懷感恩之心。



門市 A  
📍 台中市石岡區豐勢路 721 號 (總公司)  
🕒 08:00-17:00 (全年無休)  
☎ 04-25825888 ☎ 04-25821606  
門市 B  
📍 台中市石岡區豐勢路 776 號 (情人木橋對面)  
🕒 08:00-18:00 (全年無休)  
☎ 04-25817206



綺緣產品通過 SGS 的檢測認可，在 2012 年是榮獲 ISO9001 認證、2015 年榮獲 ISO22716 認證，推出之後廣受愛用。



植淨活絡毛髮強健髮根洗髮精 (檀香 / 玫瑰)

強化滋養髮根，防止髮絲分岔、斷裂，去除頭皮毛孔髒污，不含矽靈，保持頭髮健康。

香氣之露 (上) / 精靈香水 (左)  
芳香調理、放鬆心情，找尋屬於自己的味道。

馬油系列 滋潤、保濕、緊緻，白皙透亮您的肌膚。

北海道純馬油 滋潤、保濕、嫩白身體肌膚，防止肌膚粗糙、預防皮膚乾燥乾裂。

## 光明分子——臺中歌劇院店

www.beopic.com

世界一級眼鏡設計師鏡框作品搭配德國 ZEISS、日本 HOYA 鏡片，並採用光學領導者蔡司的光學驗光儀器輔以國家級驗光師的驗光技術，必定帶給台中的朋友最佳的驗光視覺體驗。

📍 台中市西屯區惠中路一段 136 號  
☎ 04-22588111



「夜陽」、「新鮮」、「回饋」，是我們的三大堅持，堅持守護農人們辛苦耕耘的稻米；堅持保存稻米的新鮮；堅持盡到企業責任回饋社會。

## 夜陽米商行

FB 搜尋：夜陽米商行  
📍 台中市北區太原路 78 之 12 號  
☎ 04-22354592 🕒 08:30-20:00



## 杜利庭仕女美容生活館

FB 搜尋：杜利庭皮膚健康平衡美學中心

法國雍卡給你最深層精緻的芳療旅程給予肌膚最高等級的滲透吸收，醫美級課程重建肌膚，打造水嫩的肌齡，皮膚健康管理的美學概念。

📍 臺中市北屯區文心路四段 645 號  
☎ 04-22420380



## 眾聖汽車

www.sc-car.com.tw

📍 台中市北屯區潛陽路三段 71 號  
☎ 04-22432122  
🕒 週一至週六 08:00-12:00、13:30-17:30

各廠牌汽機車維修保養，電瓶輪胎更換，板金烤漆業務。各大保險公司出險理賠維修及投保業務。台中區監理所委託小型車代檢業務。



## 臺灣好行：彰化縣《鹿港祈福線》

### 服務路線說明

高鐵臺中站 ↔ 彰化縣原住民生活館（彰師大、臺塑生醫健康悠遊館） ↔ 臺鐵彰化站（彰化客運彰化站） ↔ 文化局（八卦山大佛風景區） ↔ 彰化縣政府 ↔ 福興鄉農會 ↔ 鹿港乘車處（鹿港老街） ↔ 勞教學苑（統一渡假村） ↔ 彰濱秀傳健康園區 ↔ 卷木森活館 ↔ 白蘭氏健康博物館（回程不停靠） ↔ 緞帶王觀光工廠 ↔ 台明將臺灣玻璃博物館

### 購票與資訊

票價：里程計費，票價依每站間距及付款方式不固定，請參閱時刻表與票價查詢。

### 購買與付費方式：

1. 於彰化客運「彰化站」或「鹿港乘車處」櫃檯購買
2. 車上投現或使用電子票卡

電子票卡：悠遊卡、一卡通

洽詢電話：

彰化汽車客運彰化站 04-722-4603

彰化汽車客運鹿港乘車處 04-777-2611



掃描線上看行程

## 臺灣好行：彰化縣《鹿港祈福 A 線》

### 服務路線說明

高鐵臺中站 ↔ 福興鄉農會 ↔ 鹿港乘車處 ↔ 勞教學苑（統一渡假村） ↔ 彰濱秀傳健康園區 ↔ 卷木森活館 ↔ 白蘭氏健康博物館（回程不停靠） ↔ 緞帶王觀光工廠 ↔ 台明將臺灣玻璃博物館

### 購票與資訊

票價：里程計費，票價依每站間距及付款方式不固定，請參閱時刻表與票價查詢。

### 購買與付費方式：

1. 於彰化客運「彰化站」或「鹿港乘車處」櫃檯購買
2. 車上投現或使用電子票卡

電子票卡：悠遊卡、一卡通

洽詢電話：

彰化汽車客運彰化站 04-722-4603

彰化汽車客運鹿港乘車處 04-777-2611



掃描線上看行程

## 臺灣好行：彰化縣《清水岩線（假日行駛）》

### 服務路線說明

臺鐵彰化站 → 臺鐵田中站 → 社頭清水岩溫泉露營區 → 清水岩寺 → 樂活襪之鄉 / 臺灣手套博物館 → 福井鐵道文物館 → 臺鐵社頭站（新和春醬油、臺灣織襪文物館） → 襪仔王觀光工廠 → 高鐵彰化站

### 購票與資訊

票價：里程計費，票價起始 24 元，全程單趟 67 元。

購買與付費方式：車上投現或使用電子票卡

電子票卡：悠遊卡、一卡通

洽詢電話：員林客運 04-832-0320、0800-785-688 掃描線上看行程



## 臺灣好行：彰化縣《彰南快線（假日行駛）》

### 服務路線說明

臺鐵彰化站 → 臺鐵田中站 → 華新 MASK 創意生活館 → 田中貓村 → 北斗老街 → 愛玩色創意館 → 冰粽發明館 → 彰化百寶村 → 臺灣穀堡 → 溪州公園 → 萬景藝苑 → 高鐵彰化站

### 購票與資訊

票價：里程計費，票價起始 25 元，全程單趟 147 元。

購買與付費方式：車上投現或使用電子票卡

電子票卡：悠遊卡、一卡通

洽詢電話：員林客運 04-832-0320、0800-785-688 掃描線上看行程



# 彰化

Changhua

彰化

臺灣的農業大縣

素有「臺灣穀倉」之稱

領先今日的都市地區

為臺灣較早開拓的地方之一

現今，結合在地特色與觀光產業

是農業休閒旅遊的好選擇



國民旅遊卡

Available on the App Store

GET IT ON Google play



彰化自由行旅遊

Available on the App Store

GET IT ON Google play

## 桂花巷藝術村

📍 彰化縣鹿港鎮洛津里桂花巷

☎ 04-7784337

🕒 藝術坊開放時間都不同

🅇 路邊停車



手機掃描  
看地圖



天賜良緣 520 喜餅禮盒 / 綠豆凸、廣式桂圓、棗泥核桃、杏仁薄片等豐富內容，給您滿滿喜慶氣息！



傳統漢式喜餅禮盒 / 蓮蓉蛋黃、綠豆凸、紅豆蛋黃、鳳梨酥、桂圓蛋黃、芋頭蛋黃餡口味，通通不能錯過。



## 朝和餅舖

www.tsao-her.com.tw

彰化鹿港在地人的糕餅首選

【朝和餅舖】國宴御點，冬瓜糕、鳳凰酥

鹿港「朝和餅舖」秉持新鮮為上，純手工製作，現做現賣，更嚴選高品質原物料，不惜成本要讓大家吃的安心。百年老店堅持，以人為本、務實為上，以達人的執念，灌注文人的信念，打造出在地人心目中的第一好餅。

三代傳承的做餅工藝，加上現代安全健康的理念，除了廣獲消費者喜愛，更屢受大獎的肯定與鼓勵！！

2002 年 以鳳凰酥、冬瓜糕獲選為「國宴茶點」。

2006、2007、2008 年 榮獲「彰化縣最佳伴手禮，人氣王」。

2011 年 榮獲 Tra News 評選為「台灣百大名店」。

2011 年 榮獲 中華民國消費者協會評選為「國家優良商品金牌獎」。

2013 年 榮獲 中華民國優良廠商協會頒發國家品質金牌獎，以及第三屆金華獎殊榮。



朝選古味

百年餅店之寶，以傳承打餅三叔傳授的古早味，每一口都飽滿著歷史的記憶。

漢禮婚餅

地方喜餅首選，以紮實功夫呈現獨一無二的手感美味，呈現新人最寶貴的幸福。



## 宮后文旅民宿

www.ghhouse.com.tw

在香火鼎盛的鹿港天后宮後方，誕生了一幢結合文創與旅舍的新地標，坐落於鬧中取靜的巷口，外型簡潔俐落，有著新舊融合的新氣象，為風韻猶存的鹿港小鎮注入一股新氣息。因為地處於宮後巷，取其「宮」字，又加上主人是位女性，取其「后」意，故命名為「宮后文旅」。

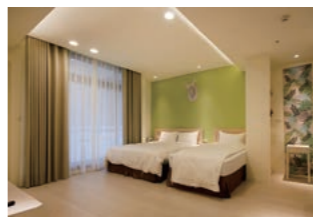

彰化縣民俗 055 號  
彰化縣鹿港鎮宮後巷 63 號  
04-7748080



## 金特麗眼鏡

FB 搜尋：金特麗眼鏡-彰化店  
在地服務超過三十年，不僅有最流行的鏡框款式，金特麗更有最專業的服務團隊。除了美麗與自信，更讓您擁有最佳的視力管理方案！



彰化市中正路一段 36、38 號 04-7297397  
10:00-21:30 憑此電子優惠券來店配鏡，即贈潮框乙付（不得與其他優惠並用），優惠至 2020/12/31



## 鑄燒

FB 搜尋：鑄燒

日式燒烤、火鍋 Buffer  
二小時吃到飽！  
在鑄燒山吃海喝

歡愉共享～

週一至週五 488/588

週六至週日 588

成人（滿 12 歲） 488/588

敬老（滿 65 歲） 249/299

兒童（滿 6-12 歲） 249/299

清潔費（滿 3-6 歲） 100

彰化市中興路 217 號 2 樓  
04-7139292  
平日 11:30-13:30、17:00-21:00  
假日 11:30-14:00、17:00-21:00



美食與美學的結合，盛開花朵的蔬菜盤，炫麗奪目粉紅玫瑰松阪，田園間的南瓜料理，猶如一桌美麗的花園，是否該停下腳步，享受這不一樣的火鍋饗宴！精心熬煮的胡椒豚骨及白鳳醉雞湯底，台灣少見的二種湯底，帶給食材不同的層次風味！

白鳳醉雞湯

湯底採用首烏、黨蔘、枸杞...等數種中藥熬煮而成，最後加入特定比例陳年紹興提味而成。

胡椒豚骨湯

精煉 8 個鐘頭以上的濃白豚骨湯頭，搭配上數十種中藥及胡椒熬煮而成，溫和祛寒。

## 井閣鍋物料理

彰化縣員林市  
萬年路一段 298 號  
04-8393770 @Chingko  
11:30 - 14:00、17:00 - 22:00



## 臺灣好行：南投縣《溪頭線》

### 服務路線說明

臺鐵千城站←→臺鐵臺中站←→去程：民興公園；回程：公館里  
←→臺鐵大慶站←→高鐵臺中站←→車籠埔斷層保存園區←→倉庫前（竹山交流道）←→竹山工業區服務中心←→出鄉←→中興蜂場←→鹿彰←→鹿谷鄉農會茶業中心←→廣興←→內湖←→內湖國小←→彎坑←→米堤←→溪頭（溪頭自然教育園區）

### 購票與資訊

票價：1. 每站間固定票價，依付款方式不同票價不同，請參閱時刻表與票價查詢。

2. 櫃檯售票票價，單程 167 元，不販售來回票。

購買與付費方式：1. 於南投客運「臺鐵千城站」或「高鐵臺中站」櫃檯購票

2. 於員林客運「溪頭站」櫃檯購票

3. 車上投現或使用電子票卡

4. 南投客運網站訂票訂位：[www.ntbustour.com/busmain/mainsite](http://www.ntbustour.com/busmain/mainsite)

電子票卡：悠遊卡、一卡通

洽詢電話：南投縣政府觀光處推廣科 04-9224-3971

彰化客運服務電話 04-2223-5696

員林客運服務電話 04-2225-6293

南投客運服務電話 049-298-4031



掃描線上行程

## 臺灣好行：南投縣《日月潭線》

### 服務路線說明

臺鐵千城站←→臺鐵臺中站←→臺鐵大慶站←→高鐵臺中站←→埔里遊客中心（回程不停靠）←→牛耳石雕公園←→埔里轉運站←→暨南大學←→桃米坑（紙教堂）←→大雁（澀水社區）←→三育神學院←→九族文化村（部分班次停靠）←→魚池←→日月老茶廠←→日月潭←→向山行政中心（部分班次停靠）

### 購票與資訊

票價：1. 每站間固定票價，依付款方式不同票價不同，請參閱時刻表與票價查詢。

2. 櫃檯售票票價，單程 195 元，來回 360 元。

購買與付費方式：1. 於南投客運「臺鐵千城站」或「高鐵臺中站」櫃檯購票（來回票請務必於櫃檯購買）

2. 車上投現或使用電子票卡

3. 南投客運網站訂票訂位：[www.ntbustour.com/busmain/mainsite](http://www.ntbustour.com/busmain/mainsite)

4.7-ELEVEN 門市 ibon 訂票

電子票卡：悠遊卡、一卡通

洽詢電話：日月潭國家風景區管理處 049-285-5668

日月潭服務電話 049-285-6879

南投客運總公司 049-298-4031



### ※ 注意事項：

本路線假日無障礙公車為固定班次，若人數眾多請撥打電話確認。平日無障礙公車請電洽預約：049-298-4031 分機 18。

掃描線上行程

# 南投

Nantou

南投

臺灣唯一不鄰海的縣  
卻有臺灣最大天然湖—日月潭  
山多平原少  
更是縣內的一大特色  
休假時節不妨乘著宜人的氣候  
來趟美麗的自然之旅



國民旅遊卡

Available on the App Store

GET IT ON Google play



走進南投

Available on the App Store

GET IT ON Google play

## 日月潭

📍 南投縣魚池鄉水社村  
中山路 599 號

☎ 049-2855668

🕒 開放區域，無營業時間

🅓 周邊有停車場



手機掃描  
看地圖



不同館別，各式特色主題房，每次入住都能有不同感受！

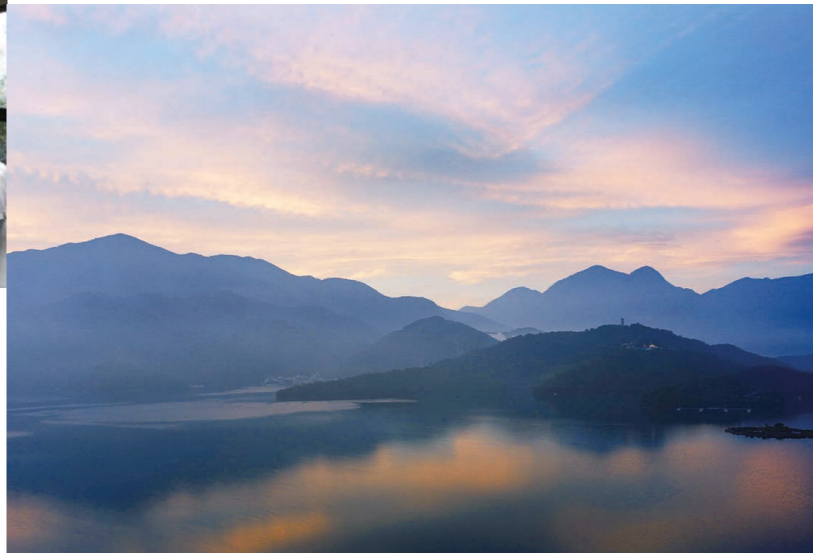

## 日月行館

www.thewenwan.com



Certified Hot Spring

湖畔極景 日月之最

行館外觀以大型郵輪的型態建造，9999 純金箔船桅，創下金氏世界紀錄，象徵座落龍穴蓄勢待發，航向天地無遠弗屆之境。空間設計承襲原蔣公行館通透納景的概念，大量採用透明玻璃帷幕與欄杆，與大地美景相輔相成。透明晶瑩的外觀，整面造價四千餘萬的 LED 燈飾，點綴夜裡一片漆黑的湖景，巧妙地將科技導入自然，幾何曲線俐落簡潔，塑造出自然時尚的風貌。一艘艘湖景小艇經過，不時傳來旅客驚呼讚賞之聲，日月行館讓世人留下大器深刻的印象。



房客限定~**枯麻遊戲屋**！除了有趣的溜滑梯球池，積木與兒童攀岩器材，都是孩子不可錯過的體驗！



## 妖怪村主題飯店

www.mingshan.com.tw

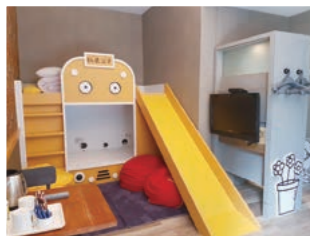

親子同樂**密室逃脫房**，多種房型、多種故事，都是不一樣的體驗~

● 南投縣旅館 029 號 ● 南投縣鹿谷鄉內湖村興產路 2-3 號 ● 049-2612121 ● 24H ● 168835



妖怪村座落於溪頭自然教育園區旁，來到溪頭，除了享受深山靜謐的氣氛，進行芬多精的洗禮外，千萬別錯過隱身於此的日式聚落。

村內隨處可見造型奇特的妖怪塑像，以及穿著日式服裝的村民，每到夜晚點起的大紅燈籠，讓來此夜宿的旅人，在大紅燈籠下穿梭在山林中夜尋日式神秘氛圍。

此外，園區內的咬人貓麵包、咬人貓酥餅、溪頭餅等更是旅人來此必買的伴手禮。來到溪頭，不妨安排時間入住妖怪村，享受這魅惑山城的美好景緻，一探妖怪的蹤影。

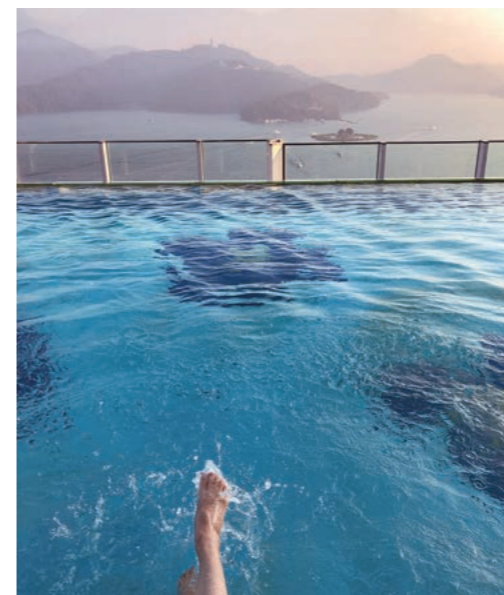

1600 米深 萬年美人湯（南投縣政府溫泉證照）

日月行館擁有全南投縣第一口合法溫泉證照，開鑿之溫泉井深達 1600 米，有如 3 座 101 大樓。全館 92 間客房皆擁有外推半戶外式的景觀溫泉浴池，在私人空間享受萬年美人湯養生放鬆，還可同時飽覽日月潭極致的美景風光，人生至此夫復何求。



● 南投縣旅館 020 號 ● 24H ● 南投縣魚池鄉水社村中興路 139 號 ● 049-2855555 ● @sunmoonlake



12F 無邊際游泳池（國家元首等級視野）

原「蔣公行館」於九二一地震中倒塌，為了延續日月潭絕世美景生命，才改建成為今日的「日月行館」。

透明天空觀景步道（日月潭最佳地理位置）

日月潭「唯一」可同時觀賞日潭及月潭之酒店。精心設計挑高 60 公尺透明空中走道，比平地多千倍的負離子、270 度寬廣視野，俯瞰日月潭湖光山色群巒疊翠，永恆回憶終生懷念。





想看湖景或街景，欣賞日月潭全貌或側面，都能夠自己選擇！

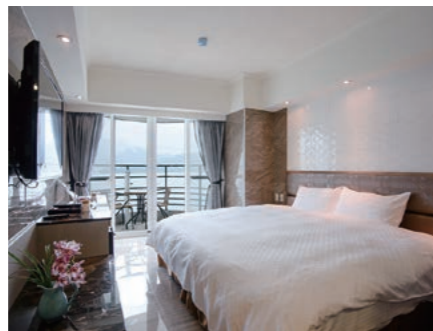

- 南投縣旅館 075 號
- 南投縣魚池鄉名勝街 11 號
- 049-2855143 049-2855152
- 24H

## 碼頭休閒大飯店

www.sunmoonhotel.com.tw

本館位於日月潭最熱鬧的商業區，各種當地特色餐廳和名產店雲集，購物、逛街均十分方便。步行約十公尺就是水社碼頭，地理位置極佳，讓您可以輕鬆漫步在日月潭湖畔邊，享受清新舒爽的微風，在全湖景套房內還能 180 度欣賞日月雙潭的朝霧、晚霞，成嶺成峰層次分明的山巒以及悠悠雲彩。擁有豪華氣派的外觀，夜晚時更有如閃耀著燈火的城堡，散發出淡淡的歐式情懷！

飯店設有多元化的套房型態，從雙人至六人房型皆有提供，並有街景、側湖景及全湖景供遊客們選擇，套房內乾淨舒適，具備梳妝台、液晶電視、獨立衛浴及冰箱等完善設施，面湖的房間都有觀景陽台，能近距離直接欣賞日月潭最美麗風光，慈恩塔、玄奘寺、玄光寺等，讓日月潭的湖光山色盡收眼底，遊客可以盡情享受悠遊的寧靜，遠離世俗的喧囂，讓您愛上日月潭。

由於飯店緊鄰水社碼頭，可選擇於飯店購買遊湖票券，搭乘遊艇暢遊日月潭倘伴在日月潭的湖光水色浪漫下，另可健行、騎自行車等方式暢遊，一般遊湖行程大約需兩小時。而環湖公路全長約 33 公里，騎乘自行車再搭配延途各個景點作為親子休閒一日遊，不但可以健身，又可悠閒的瀏覽體會日月潭好山好水與美麗風景，是感受日月潭風情的另一個方法。

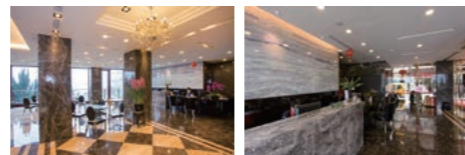

## 禪與松休閒養生會館

www.zenandpine.com.tw

禪與松休閒養生會館位於南投縣水里鄉，往日月潭風景區的路上。占地 7500 坪，大量種植「台灣五葉松」，在這裡，您可以放慢腳步，感受涼風吹拂、鳥語蟲鳴。

寧靜的環境、養生的料理、舒適的房型、完善的服務，我們非常歡迎您的入住！



- 南投縣民宿 260、279 號
- 南投縣水里鄉頂平路 71 巷 11 號
- 049-2871277 049-2870268
- 憑此電子優惠券贈送下午茶兩份（雙人房），不得與其他優惠並用，優惠至 2020/12/31

## 南投休閒農場

www.nif.tw

適合舉辦來自各地的各種集會，風景幽美、視野遼闊，隸屬於八卦山風景區，有利於前往微熱山丘麻糬主題館、中興新村和天空之橋等熱門景點。

- 南投市大庄路 151 巷 188 號
- 049-2238788、0932-686688
- 10:00-21:00

## 宏基蜜蜂生態農場

www.hgbees.com.tw

蜂的生態是生活的演繹，演化了幾千萬年，在他們小小的生命裡，你將領悟唯有它們才是我們生活的導師。

- 南投縣埔里鎮枇杷路 52-1 號
- 049-2980851、049-2999109
- 08:00-17:00 @sq52941c

## 月潭小棧民宿

moonlake.okgo.tw

民宿地點位於日月潭-伊達邵社區，鬧中取靜、環境優美，包棟享有更多的休閒空間。可刷國旅卡，設有專屬私人停車場，也有提供烤肉場所！

- 南投縣民宿 335 號
- 南投縣魚池鄉日月潭日月村山明街 58 號
- 049-2850387
- 08:00-22:00 @0921001937
- 憑此電子優惠券訂房享 9 折優惠（限平日使用），優惠至 2020/12/28



## 鎮寶大飯店

www.chengpao.com.tw

標準雙人房 / 平日（週日至週五）2400 元起！

團體訂房不在優惠範圍內！

- 南投縣旅館 028 號
- 南投縣埔里鎮忠孝路 299 號
- 049-2903333
- 049-2903456



## 富新汽車百貨

FB 搜尋：富新汽車百貨

服務項目：

汽車精品、汽車零件、汽車維修保養、汽車音響改裝、汽車各式用品。專業技術、服務親切，來富新就對了！



汽車導航設備款式多樣，大螢幕讓您方便尋找目的地。

豐富設備！專業技術！

- 南投縣草屯鎮中正路 928 號
- 049-2550965、049-2550995
- 09:00-21:00
- 憑此電子優惠券享：
- 1. 購買油品更換免工資
- 2. 購買行車紀錄器免工資（前後鏡頭除外）
- 優惠至 2020/12/31



### 臺灣好行：雲林縣《斗六古坑線》

#### 服務路線說明

臺鐵斗六站←→雲中街←→社口遊客中心←→雲林科技大學  
←→綠色隧道←→福祿壽酒廠←→永光故事屋←→劍湖山世界  
←→華山咖啡大街

#### 購票與資訊

票價：1. 一日乘車券 100 元（車上購票）。  
2. 里程計費，票價起始 25 元，全程單趟 63 元。

#### 購買與付費方式：

1. 一日乘車券請於車上購票或「可樂旅遊票券網」購買
2. 車上投現或使用電子票卡
3. 7-ELEVEN 門市 ibon 訂票

電子票卡：悠遊卡、一卡通

洽詢電話：嘉義客運 05-275-0895

雲林縣政府 05-552-3181



掃描線上看行程

### 臺灣好行：雲林縣《北港虎尾線》

#### 服務路線說明

臺鐵斗六站←→高鐵雲林站←→雲林布袋戲館←→北港朝天宮  
←→千巧谷牛樂園牧場←→興隆毛巾觀光工廠←→高鐵雲林站  
←→臺鐵斗六站

#### 購票與資訊

票價：1. 一日乘車券 200 元（車上購票）。  
2. 每站間固定票價，全程單趟 319 元，依付款方式不同  
票價不同，請參閱時刻表與票價查詢。

#### 購買與付費方式：

1. 一日乘車券請於車上購票或「可樂旅遊票券網」購買
2. 車上投現或使用電子票卡

電子票卡：悠遊卡、一卡通

洽詢電話：台西客運 05-632-2168

雲林縣政府 05-552-3181



掃描線上看行程

# 雲林

雲林  
臺灣的農業大縣之一  
在臺灣的布袋戲發展中  
也佔有重要的地位  
雲林也擁有  
具有人氣的主題樂園  
讓親子旅客有多元的選擇



國民旅遊卡  
Available on the  
App Store  
GET IT ON  
Google play



我家在雲林  
Available on the  
App Store  
GET IT ON  
Google play

### 布袋戲館

📍 雲林縣虎尾鎮  
林森路一段 493 號

☎ 05-6313080

🕒 週三至週日 10:00-18:00  
週一至週二休館

🅇 周邊有停車場



手機掃描  
看地圖

# 劍湖山世界主題樂園

fancyworld.janfun.com.tw

全台唯一「水陸一票玩到底」主題樂園，兼具休閒、遊樂、文創、科技多功能主題，擁有全台最多超高人氣大型遊樂設施「摩天樂園」、專為親子家庭打造的全室內「兒童玩國」、夏季消暑限定的「小威海盜村水樂園」，還有全台唯一結合咖啡及茶文化的「咖啡茶葉博覽館」，以及宗教文創打造的「神氣博覽館」、國際級的表演特技秀等精彩項目與設施，適合全家大小盡情 Fun 玩一整天！



海陸雙 VR！當世界第一座 180 度鐘擺式「VR 大白鯊」，加上亞洲唯一「VR 恐龍飛車」，讓你一次擁有雙重的刺激冒險感！

● 雲林縣古坑鄉永光村大湖口 67 號  
 ☎ 05-5825789 ☎ 05-5825781  
 ⌚ 09:00-21:00  
 (遊樂設施開放時間依官網公告為主)



# 國道南部區域路網及設施位置示意圖

- 路線端點
- 一般交流道
- ⊗ 系統交流道
- Ⓜ 服務區
- P 休息站
- ① 國道1號 (中山高速公路)
- ③ 國道3號 (福爾摩沙高速公路)
- ⑧ 國道8號
- ⑩ 國道10號



# 風華渡假旅館

www.fhwind.com.tw

※溫泉式大理石按摩浴缸

● 雲林縣旅館 069 號 ● 雲林縣虎尾鎮平和里平和 20 之 15 號  
 ☎ 05-6366666 ⌚ 24H  
 ☎ 056366666 ☎ 憑此電子優惠券休息、住宿可享 VIP 優惠價，優惠至 2020/12/31



# 豐銘壹輪胎行

www.mingfire.07168tw.net

● 雲林縣虎尾鎮文科路 1276 號 ☎ 05-6320616  
 ⌚ 08:30-19:00 ☎ 憑此電子優惠券汽車保養，贈送汽(柴)油精一罐，優惠至 2020/12/31



# 翔福輪胎行

師傅皆有多年以上的豐富經驗，強調技術、品質、服務並存的服務精神，並以純手工的服務特性，細心呵護您的愛車！提供您最專業的汽車維修保養服務。

● 雲林縣斗南鎮延平路三段 59 之 2 號  
 ☎ 05-5953321  
 ⌚ 週一至週五 09:00-19:00  
 週六 09:00-18:00，週日公休



# 同安汽車服務中心

www.TongAN.07168tw.net

創始於 1970 年，透明合理的價格，強調技術、品質、服務並存的服務精神，營業項目：引擎保養、冷氣、電機、鍍金烤漆、輪胎定位及校正、底盤、及懸吊系統。

● 雲林縣虎尾鎮東明路 73 號  
 ☎ 05-6331145、0911-785219  
 ⌚ 08:30-20:00 (每週日公休)  
 ☎ 0911785219



## 臺灣好行：嘉義市《光林我嘉線》

### 服務路線說明

臺鐵嘉義站後站←→香湖公園←→秀泰影城←→臺鐵嘉義站←→  
三越遠東商圈←→文化路口←→城隍廟←→嘉義市政府←→檜意  
森活村←→獄政博物館←→嘉義公園←→228紀念館←→大雅商  
圈←→蘭潭DC←→蘭潭風景區

### 購票與資訊

票價：段次計費，每段 12 元，全程單趟 12 元。

購買與付費方式：車上投現或使用電子票卡

電子票卡：悠遊卡、一卡通

洽詢電話：嘉義縣公共汽車管理處 05-278-8177  掃描線上看行程

## 臺灣好行：嘉義縣《故宮南院線》

### 服務路線說明

#### 去程

臺鐵嘉義站→檜意森活村→嘉義菸酒嘉義觀光酒廠→民雄工業區  
服務中心（卡普秀醫美觀光工廠）→旺萊山→金桔農莊→中正大  
學→臺鐵民雄站→菁埔貓世界→新港奉天宮→頂菜園→板陶窯→  
蒜頭蔗埕文化園區→故宮南院→高鐵路嘉義站

#### 回程

臺中嘉義站→故宮南院→蒜頭蔗埕文化園區→頂菜園→板陶窯→  
新港奉天宮→菁埔貓世界→臺鐵民雄站→中正大學→金桔農莊→  
旺萊山→民雄工業區服務中心（卡普秀醫美觀光工廠）→臺灣菸  
酒嘉義觀光酒廠→檜意森活村→臺鐵嘉義站

### 購票與資訊

票價：里程計費，票價起始 25 元，全程單趟 158 元。

購買與付費方式：車上投現或使用電子票卡

電子票卡：悠遊卡、一卡通

洽詢電話：嘉義縣公共汽車管理處 05-278-8177 

※注意事項：如有低地板公車需求，請於前一日電話預約。

掃描線上看行程

## 臺灣好行：嘉義縣《阿里山 A 線（高鐵出發）》

### 服務路線說明

高鐵嘉義站←→頂六國小←→吳鳳廟←→觸口遊客中心←→愛情  
大草原←→觸口←→龍美←→隙頂←→頭坪←→石棹←→奮起  
湖（僅部分班次停靠）←→十字村←→青年活動中心←→阿里山

### 購票與資訊

票價：里程計費，全程單趟 278 元，每站點間票價請參閱時刻  
表與票價查詢。

購買與付費方式：車上投現或使用電子票卡

電子票卡：悠遊卡、一卡通

洽詢電話：嘉義縣公共汽車管理處 05-278-8177  掃描線上看行程

## 臺灣好行：嘉義縣《阿里山 B 線（臺鐵出發）》

### 服務路線說明

臺鐵嘉義站←→頂六國小←→吳鳳廟←→觸口遊客中心←→愛情  
大草原←→觸口←→龍美←→隙頂←→頭坪←→石棹←→奮起  
湖（僅部分班次停靠）←→十字村←→青年活動中心←→阿里山

### 購票與資訊

票價：里程計費，全程單趟 251 元，每站點間票價請參閱時刻  
表與票價查詢。

購買與付費方式：車上投現或使用電子票卡

電子票卡：悠遊卡、一卡通

洽詢電話：嘉義縣公共汽車管理處 05-278-8177  掃描線上看行程

# 嘉義 Chiayi

不僅僅維護阿里山的  
神木、雲海與日出

「畫都」嘉義

更不忘積極發展臺灣藝術文化

石猴雕刻

與國際管樂節

已成為嘉義重要的藝術特色



國民旅遊卡

Available on the App Store

GET IT ON Google play



瘋嘉義

Available on the App Store

GET IT ON Google play

※臺灣好行注意事項（阿里山 A、B 線共通）：

1. 「阿里山站」搭乘地點，由阿里山森林遊樂區 7-ELEVEN 代售處，改至阿里山轉運站（阿里山入口售票亭前方）。
2. 阿里山 A 線「7329 嘉義-阿里山」與 B 線「7322 嘉義-阿里山」，繞駛奮起湖之臺灣好行班車，假日轉乘點改至「第一停車場」（原「奮起湖終點站」前 200 公尺處），平日則於奮起湖候車亭，發車時刻維持不變。
3. 為維護環境品質，阿里山國家森林遊樂區全面禁止吸菸，違者依菸害防治法第 31 條，處新臺幣 2,000 至 10,000 罰鍰，請遊客多加注意。

## 北門車站

📍 嘉義市東區共和路 428 號

☎ 05-2762251、05-2768094

🕒 車站前廣場無開放時間限制

🅇 周邊有停車場



手機掃描  
看地圖



## 老楊方城市觀光工廠

www.tkfood.com.tw/factory

嘉義縣大林鎮大埔美園區五路3號  
05-2956520 08:30-17:00, 全年無休

嘉義，一個擁有豐沛的歷史人文及自然生態的幸福城市，更有著濃厚的在地人情味！

而說起嘉義伴手禮，絕對不能少了老楊方塊酥，其酥脆特殊的口感，多層次餅皮的香氣，令人嘗過就會愛上的美好滋味，為了讓更多人知道方塊酥的製作及歷史，老楊食品創立了全台第一間方塊酥觀光工廠「老楊方城市」，座落於嘉義縣大埔美園區內，擁有3500多坪的腹地，結合商場、生產線、DIY教室，打造一座寬敞、舒適且適合親子出遊的好去處。

走入園區，首先映入眼簾的是建築物上「巨型彩繪機器人守護者T寶」，象徵著老楊食品守護著食品衛生與安全的決心，進入「迎賓大廳」後迎接大家的是方城市的主人「方老闆」，可愛外型相當吸睛，還有著全台最大型「3D立體室內彩繪牆」，適合親子手作的「DIY教室」，逛累了就到「硯微墨」咖啡，品嚐道地阿里山咖啡及精緻點心，最後當然不要忘了買份在地好味伴手禮，將這段旅行的記憶用味蕾再三回味。

站前店 嘉義市中山路506號 05-2224619  
中山店 嘉義市中山路249號 05-2275121  
市府店 嘉義市中山路188號 05-2226520  
民國店 嘉義市中山路45號 05-2744585  
北港店 嘉義市北港路1430號 05-2386077  
微風北車店 台北市中正區北平西路3號地下一樓 02-23831538



方塊酥  
首選



## 布袋文創Hotel

www.budai-hotel.com.tw

布袋文創Hotel具購物、住宿、遊客中心等三大功能，以海盜市集為主題的1樓商場，及海洋為主的度假風格飯店，都為您的旅程增添悠閒的浪漫氣氛。



海洋主題客房，給您浪漫氣氛~

嘉義縣旅館059號 嘉義縣布袋鎮岑海里順安路61號 05-3476788 05-3479788  
24H 憑此券樂活經典雙人房住宿1980元起(平日限量優惠)，優惠至2020/12/31



## 民雄金桔光觀光工廠

www.kingezi.com.tw

以金桔為主題的觀光工廠，營造懷舊的氛圍，希望能夠呈現最道地的金桔加工產業特色，及以生產、生活、生態三生的遊覽環境。園區不僅提供：

- 免費導覽活動 · 野外禮拜的場所
  - 團體用餐 · 團體烤肉
  - 團體DIY活動 · 個人DIY活動
- 打造寓教于樂的場域，讓遊客體驗最純淨的自然環境。

嘉義縣民雄鄉三興村38號 05-2720351 05-2720204 09:00-17:00  
geli01 憑此電子優惠券單筆消費滿300元，即可贈精美小禮物，優惠至2020/12/31



## 歌神 KTV

FB 搜尋：歌神 KTV

嘉義市西區友愛路303號  
05-2323269 05-2310548  
24H



歌神 KTV 以客為尊永續經營，堅持好品質與服務提供一個充滿歡樂歌聲，熱情友善的環境。

我們好歌新歌最齊全，設備完善平價收費，寬闊大廳與舒適乾淨的包廂，是您出差生日派對歡聚最佳的選擇，也是您生活中的練歌場。

包廂也有不同的風格，中式圓桌包廂跟經典 KTV 包廂等，任君挑選。



歐都納山野渡假村  
ATUNASHAN HOLIDAY COUNTRY  
嘉義縣大埔鄉大埔村202號  
訂房專線：05-2521717 FAX: 05-2521767  
Http://www.atunashan.com.tw  
LINE ID: 2521717



## 竹居茶樓

www.jjth.com.tw

以錦鯉魚池為中心的江南風情，環池建有山石亭閣，各區以長廊相輔，側有流水瀑布，推開花格窗可欣賞美景，悠遊的錦鯉不時來到與您伴作伴。

嘉義市大雅路二段275號  
05-2719275  
10:00-03:00 (全年無休)



## 臺灣好行：臺南市《88 府城巡迴線》

### 服務路線說明

臺鐵臺南站(南站)←→孔廟(臺灣文學館、臺南市美術館一館)  
←→林百貨/鄭成功祖廟←→赤崁樓←→西門、友愛街口←→小  
西門(大億麗緻)←→永華站←→中正海安路口←→神農街←→  
立人國小←→公園北路←→臺南公園(公園路)←→成功路←→  
臺鐵臺南站(南站)



### 購票與資訊

票價：段次計費，每段 18 元。

[掃描線上行程](#)

購買與付費方式：車上投現或使用電子票卡

電子票卡：悠遊卡、一卡通

洽詢電話：府城客運公司 06-221-9177、0800-486-888

公車動態資訊 06-299-8484 分機 9

## 臺灣好行：臺南市《99 安平台江線》

### 服務路線說明

臺南轉運站←→臺鐵臺南站(去程：南站、回程：北站)←→延  
平郡王祠(府前路)←→建興國中(孔廟)←→林百貨/鄭成功  
祖廟←→赤崁樓←→中正商圈←→億載金城←→原住民文化會館  
←→延平街←→安平蚵灰窯文化館(回程不停)←→安平古堡  
←→德記洋行/安平樹屋←→大員皇冠假日酒店←→觀夕平臺  
←→台江國家公園管理處←→四葉生態文化園區(大眾廟)←→  
四草野生動物保護園區←→鹿耳門橋←→聖母廟(城安路)←→  
龍山村←→臺灣鹽博物館←→七股鹽山

### 購票與資訊

票價：段次計費，每段 18 元，全程單趟 36 元(以「觀夕平臺」  
站為分段點)。



購買與付費方式：車上投現或使用電子票卡

電子票卡：悠遊卡、一卡通

洽詢電話：府城客運公司 06-221-9177、0800-486-888

公車動態資訊 06-299-8484 分機 9

## 臺灣好行：臺南市《關子嶺故宮南院線》

### 服務路線說明

高鐵嘉義站←→故宮南院←→高鐵嘉義站←→臺鐵南靖站←→臺  
鐵後壁站←→白河轉運站←→白河水庫←→寶泉橋←→關子嶺

### 購票與資訊

票價：1. 一日乘車券 100 元或二日乘車券 200 元。

2. 里程計費，全程單趟 148 元，每站點問票價請參閱時  
刻表與票價查詢(使用電子票卡支付，可享基本票價 26  
元免費)。

購買與付費方式：

1. 一日乘車券及二日乘車券，可於 7-ELEVEN 門市 ibon、新營  
客運白河轉運站或愛票網(reurl.cc/G2m6A)購買。

2. 車上投現或使用電子票卡。

電子票卡：悠遊卡、一卡通

洽詢電話：新營客運服務電話 06-632-2513

[掃描線上行程](#)

新營客運申訴電話 06-637-2210

外籍旅客免費洽詢專線 0800-011-765，本專線全  
年無休提供國內外旅客中、英、日文旅遊諮詢服務，  
並協助緊急狀況處理。

## 臺灣好行：臺南市《西濱快線》

### 服務路線說明

新營客運新營總站←→鹽水站←→布袋遊客中心←→布袋商港  
←→高跟鞋教堂←→南鯤(代天府)←→北門區公所(水晶教  
堂)←→泰安宮(井仔腳鹽田)←→三寮灣(東隆宮文物館)  
←→將軍漁港←→馬沙溝彩繪村←→七股鹽山←→臺灣鹽博物館

### 購票與資訊

票價：1. 固定班次：里程計費，全程單趟 235 元，依付款方式  
不同票價不同，請參閱時刻表與票價查詢。

2. DRTS 預約班次：票價每人 500 元。

購買與付費方式：1. 固定班次：車上投現或使用電子票卡。

2. DRTS 預約班次：車上付現及取票。

電子票卡：悠遊卡、一卡通(限固定班次使用)

洽詢電話：

新營客運服務電話 06-632-2513

新營客運申訴電話 06-637-2210

無障礙公車預約 06-633-1100 分機 39

雲嘉南濱海國家風景區管理處 06-786-1000

[掃描線上行程](#)

DRTS 預約班次(即郵輪式列車)預約 02-8773-0236 分機 231

# 臺南

Tainan

「一府二鹿三艋舺」準確表達  
府城臺南重要的地位  
做為臺灣歷史最悠久的都市  
臺南不只保留許多文化古蹟  
也推廣

臺灣在地的飲食小吃  
具備美食之都的別稱



國民旅遊卡

Available on the

App Store

GET IT ON

Google play



旅行台南

Available on the

App Store

GET IT ON

Google play

## 尖山埤水庫

臺南市柳營區旭山里 60 號

06-6233888

08:00-17:00

設有停車場



手機掃描  
看地圖

# 關子嶺林桂園石泉會館

www.066823122.com.tw

座落山林間，以桂花圈出幸福莊園。獨棟度假 Villa，豪華接待大廳、觀景露天咖啡、溫泉 SPA 湯屋，使用台灣國寶級泥漿溫泉，貼心敷臉面膜，寶貝你的身體。家庭度假、公司會議研習、養生泡湯、住宿休憩，優質渡假勝地滿足挑剔的您，林桂園石泉會館期待您再次光臨。

罕見泥漿溫泉（全世界僅三處：義大利西西里島，日本鹿兒島，台灣關子嶺）本會館位於關子嶺海拔 375 公尺處，目前使用區域 6000 坪，泥漿溫泉及天然山冷泉，雙拼式 Villa，安全居住環境，天然芬多精，自然生態教室等，歡迎您親身體驗。



山水四人房 / 24 坪大空間，讓您與家人一起，度過一個放鬆身心的假期！

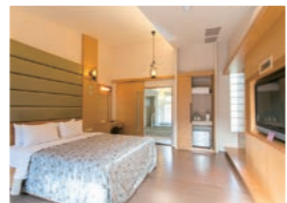

風呂雙人房 / 戶外庭園、溫泉冷泉樣樣不少，在舒適的環境中，獲得最好的休息。

臺南市旅館 252 號  
臺南市白河區關德里 53-18 號  
06-6823202 06-6823202  
24H



使用國寶級泥漿溫泉，寶貝您的肌膚～



# 一級玩家 PLAY 小無電玩

FB 搜尋：小無電玩



一家顛覆電玩業的店「一級玩家 PLAY 小無電玩」，一級玩家業者一小小無自小深受電玩吸引及喜愛，至今仍無法忘懷電玩的超級魔力，於是便投入電玩產業，可說是擁有近 40 年的資歷呢！

電玩這項結合運動及科技的產業，小無認為不該是冰冷及僅為販售的商店，如何賦予專業兼具人性化的溫度，且能帶給玩家舒適又酷炫的駐留之處，「一級玩家 PLAY 小無電玩」於是誕生！

業者提供不同型態的經營模式，從各類遊戲專賣至家用主機電玩，「一級玩家」更提供了 PS4、Nintendo Switch、一番賞、二手商品買賣及維修、直送銷售日本當地周邊商品，甚至榮獲台灣任天堂代理商唯一指定模範店家。

全台灣第一間電玩遊戲結合電競館。由社團法人臺灣電競協會認可，由小無領軍結合海內外知名專業電競賽手—曾家鎮「曾魔王」親自坐鎮指導，並且與全台 You Tuber 直播主以及專業攝影團隊「愛情萬歲」結盟合作。

除了在店內提供各玩家各種遊戲教學交流的平台之外，另外「一級玩家 PLAY 小無電玩」也積極與大學院校產學教學合作，期許能在電玩業發光發熱，讓台灣愛好電玩的玩家能夠透過這個有溫度的地方，帶入一股永不退燒的暖流！

台南店  
臺南市東區青年路 275 號  
06-2006333  
12:00-22:00 @play2006333  
桃園店  
桃園市桃園區復興路 238 號  
03-3319990  
12:00-22:00 @play3319990



穿過充滿科技感的大門，進入電玩世界吧！



# 緩慢芳療

FB 搜尋：緩慢 · 芳療

臺南市北區成功路 436-1 號 2 樓  
0901-268226  
週一至週六 09:00-19:00

氣味，與我們的生活密不可分，無論是雨天的氣息、家裡的飯菜香或是新書本的味道，即使時間過了很久，當嗅到這些氣味時，總能讓我們自然連結到這些記憶，猶如一首懷舊的歌曲，總能讓人回想起某段回憶。

「緩慢芳療」運用了人們對氣味的聯想，不推銷、不買課，藉由諮詢與療癒卡抽牌挑選最貼近客人的精油，在客人還未發現潛在需求前，便藉由味道與舒緩按摩，令顧客在緊繃的現代社會裡，達到肌肉與精神上的放鬆。

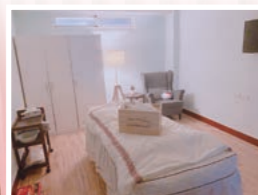
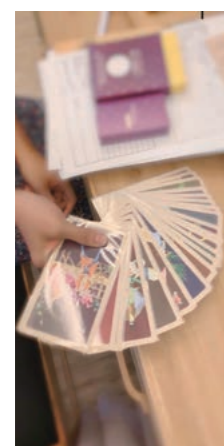

# 康寶婦嬰健康生活館

www.combo.com.tw

營業項目：  
媽咪館：產前用品、產後用品、孕婦專用營養品等。  
寶貝館：奶粉、副食品、哺育用品、清潔用品、保養用品、衣著用品、寢俱用品、嬰幼兒營養品、手推車、汽車安全座椅、嬰兒床、尿布、玩具、胎毛筆、臍帶印章等。  
成人館：彌月禮盒、成人奶粉、營養保健品、居家清潔用品等。

麻豆店 臺南市麻豆區中正路 105 號 06-5713888  
新營店 臺南市新營區民權路 96-17 號 06-6359558  
白河店 臺南市白河區中正路 74-2 號 06-6855717  
鹽水店 臺南市鹽水區三福路 84 號 06-6530558  
朴子店 嘉義縣朴子市南通路三段 783 號 05-3660409  
憑此電子優惠券購買 12 罐奶粉，再送大型玩具乙組，優惠至 2020/12/31



# 喜粵樓宴會餐廳

www.she-fun.com.tw

港式手工點心聞名走粵菜路線，菜色不油不膩美味兼顧客戶的健康，近年研發煙燻泡菜頗受好評，開放熱烈訂購中。

臺南市仁德區大同路三段 755 號  
06-2680826  
11:00-14:00、17:00-21:00



# 阿一摩登家具

各國風格家飾、寢具、沙發、桌椅。

搬新厝、娶媳婦、嫁女兒、開公司，各式家具應有盡有，薄利多銷，誠摯歡迎您的到來！

永康店 臺南市永康區中正北路 302 號 06-2437891  
仁德店 臺南市仁德區中山路 871 號 06-2704621  
06-2435581 09:00-22:00



# 裕順汽車保養廠

裕順汽車保養廠鄰近台南新營交流道，結合輪胎販賣、汽車修護、新中古車買賣等多元化經營的在地保養廠。

服務項目：  
● 各項底盤異響修修 ● 冷氣健診  
● 各國廠牌輪胎販售 ● 引擎修護  
● 快速保養



臺南市新營區復興路 666 號  
06-6568101  
06-6572556

## 臺灣好行：高雄市《哈佛快線》

服務路線說明

高鐵左營站←→佛陀紀念館←→佛光山

購票與資訊

票價：起訖點單趟全票 70 元、半票 35 元。

購買與付費方式：車上投現或使用電子票卡

電子票卡：悠遊卡、一卡通、愛金卡、遠鑫卡

洽詢電話：公車語音系統 07-749-7100

高雄客運公司 07-742-6644



掃描線上行程

## 臺灣好行：高雄市《大樹祈福 A 線》

服務路線說明

去程

臺鐵鳳山站→鳳山轉運站(捷運大東站)→臺鐵九曲堂站(外)  
→臺鐵九曲堂站(內)→舊鐵橋溼地(三和瓦窯)→竹仔寮抽水  
站→姑山倉庫→佛光山→佛陀紀念館

回程

佛陀紀念館→佛光山→姑山倉庫→鳳山寺→龍目井(龍目國小)  
→農情覓藝棧→龍安宮→臺鐵九曲堂站(內)→臺鐵九曲堂站  
(外)→鳳山轉運站(捷運大東站)→臺鐵鳳山站

購票與資訊

票價：1. 一日乘車券 50 元。

2. 里程計費，票價起始 12 元，全程單趟 24 元。

購買與付費方式：1. 一日乘車券請於車上購買。

2. 車上投現或使用電子票卡。

電子票卡：悠遊卡、一卡通、愛金卡、遠鑫卡

洽詢電話：東南客運 07-753-6569、0800-616-898



※ 注意事項：大樹祈福 A 線為中型巴士，無提供無障礙服務。 掃描線上行程

## 臺灣好行：高雄市《大樹祈福 B 線》

服務路線說明

鳳山轉運站(捷運大東站)←→舊鐵橋溼地(三和瓦窯)←→  
竹仔寮抽水站←→姑山倉庫←→佛光山←→佛陀紀念館

購票與資訊

票價：1. 一日乘車券 50 元。

2. 里程計費，票價起始 12 元，全程單趟 24 元。

購買與付費方式：1. 一日乘車券請於車上購買。

2. 車上投現或使用電子票卡。

電子票卡：悠遊卡、一卡通、愛金卡、遠鑫卡

洽詢電話：東南客運 07-753-6569、0800-616-898



無障礙公車洽詢電話 07-753-6569 掃描線上行程

# 高雄

Kaohsiung

都市中的愛河景色  
極具特色的駁二藝術特區  
「港都」高雄  
一再行動表示  
他們已然成為  
港口觀光的重要據點



## 佛光山佛陀紀念館

📍 高雄市大樹區統嶺路 1 號

☎ 07-6563033

🕒 週一至週五 09:00-19:00  
(週二固定休館)

週六至週日 09:00-20:00

🅐 設有停車場



手機掃描  
看地圖

## 高雄捷運遊 Kaohsiung MRT Travel

包羅萬象的商圈、便捷舒適的交通  
邀您用最悠閒的角度悠遊高雄城

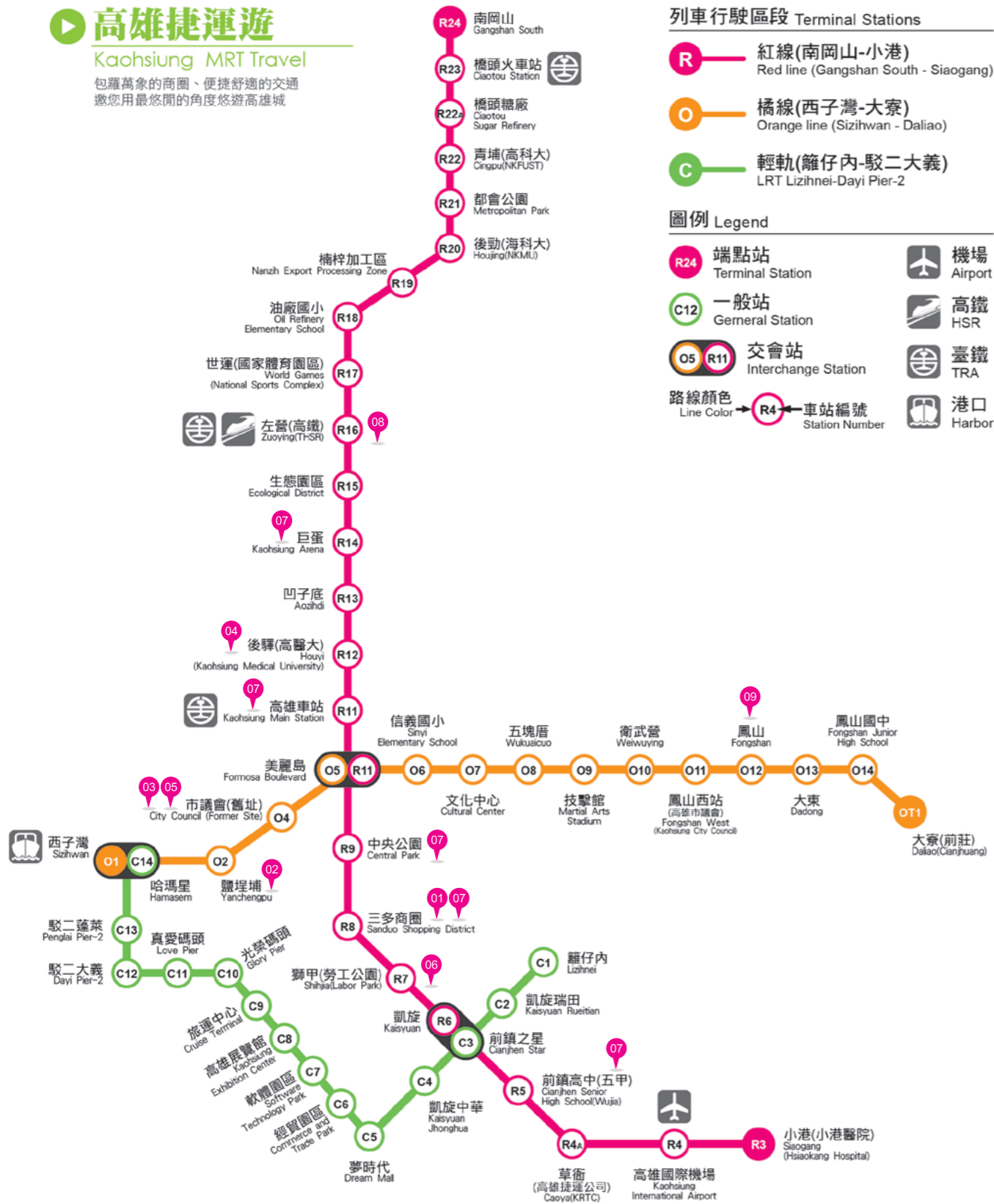

潺潺浪漫的愛河，高雄國際星辰旅館傍著這條美麗的藍絲帶以壯麗典雅的外觀、舒適溫馨的精緻裝潢，待您來細細品味結合了現代時尚與古典文化精髓的新高雄。

## 國際星辰旅館

www.ncznhotel.com.tw

高雄國際星辰旅館是高雄老字號品牌之一，獨享高雄火車站及捷運高雄車站四通八達的地理優勢，城市光廊、新堀江商圈、六合觀光夜市、漢神百貨、大立精品百貨、駁二藝術特區、觀光碼頭區、英國領事館、高雄市電影圖書館、歷史博物館、高雄市音樂館、高雄市美術館、漢神巨蛋百貨、瑞豐觀光夜市、愛河之心及工藝科學博物館在週遭環繞，西子灣與旗津風景區亦近在咫尺，隨時迎接您快意暢遊。舒適寬敞的各式客房擁有全新 42 吋液晶電視、恆溫靜音冰箱、免費 Wi-Fi 及寬頻網路，提供商務人士及各地觀光旅人寧靜的休憩空間。

當早晨和煦陽光灑落的同時，高雅清新的餐廳已嚴選當令新鮮食材，充沛您一天的活力！高雄國際星辰旅館以平實的價格與細心熱忱的服務人員秉持以客為尊的服務態度與親切誠懇的問候，滿足您家外之家的溫馨感受，是您觀光度假或商務旅行的首選最佳優質旅館！

高雄市府 425 號 高雄三民區建國三路 252-1 號  
07-2163535 07-2165353  
24H 憑此電子優惠券或國民旅遊卡住宿  
享優惠：雙人房，平日 1688 元 / 周六 1888 元；四人房，平日 2688 元 / 周六 2888 元（聖誕節、跨年、連續假日、春節期間不適用），優惠至 2020/12/31

豐富健康的中西式自助早餐正準備  
寵愛您的味蕾！



房間優雅、舒適，陪伴  
您度過愉快假期~

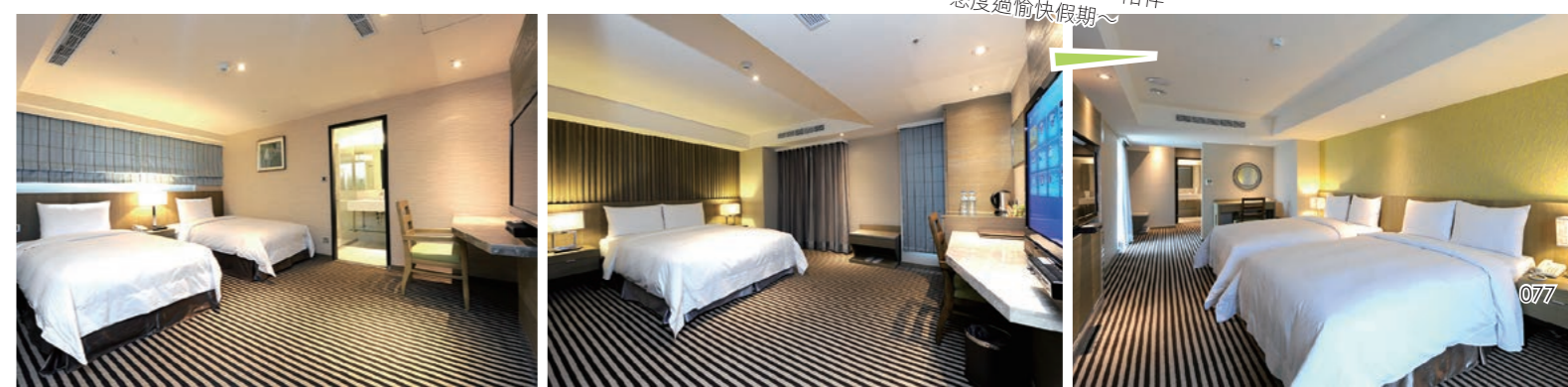

### 。推薦店家。

- |                      |     |               |     |
|----------------------|-----|---------------|-----|
| 01 和逸飯店              | 011 | 06 袋寶觀光工場     | 080 |
| 02 日月光國際飯店           | 037 | 07 九成九文具專家    | 080 |
| 03 國際星辰旅館            | 077 | 08 來吃魚輕食料理·高雄 | 081 |
| 04 希望殿堂精緻商旅          | 079 | 09 迪卡儂        | 封底  |
| 05 鳥巢頂級商旅 Nest Hotel | 080 |               |     |



## 義大世界

www.edaworld.com.tw

### 義大遊樂世界

- 📍 高雄市大樹區學城路一段 10 號
- ☎ 07-6568080
- 📧 @bme7488j
- 🌐 www.edathemepark.com.tw

### 義大世界購物廣場

- 📍 高雄市大樹區學城路一段 12 號
- ☎ 0800-656080、07-6568100
- 📧 @edaoutletmall
- 🌐 www.edamall.com.tw



全台首創以結合購物中心、主題樂園及飯店之渡假園區概念而成的義大世界，為南臺灣高雄首屈一指的渡假勝地！成為義大世界 E 卡會員，可享點數業界最長 5 年效期，還有 E 卡專屬滿額禮、點數贈品，不定期推出專屬折扣等！

其中義大世界購物廣場為全台首座大 Outlet mall，700 個品牌、全年 2 折起，佔地 58,000 坪，擁有媲美澳門的威尼斯賭場的天幕，為長廊式購物商場增添超現實的浪漫購物享受，還能搭乘南臺灣海拔最高的義大摩天輪，眺望大高雄美景！

亞洲唯一希臘情境主題樂園的義大遊樂世界，有全台最大室內親子遊樂館的『特洛伊城堡』，不論晴雨都好玩！還有亞洲最大樂園 VR 主題館，投資近億、占地千坪，打造 4 大主題的沉浸式虛擬實境體驗！



義大皇家酒店擁有 656 間各式高級客房、5 間中西料理餐廳、20 間多功能會議及宴會場地、兩千坪以上的休閒設施，並有夢之湖聲光秀，震撼水影絢麗舞動，是戶外派對、時尚秀及浪漫婚禮舉辦的絕佳場地。義大世界是您絕不能錯過的國際級渡假天堂，值得您與親朋好友一同來放鬆度假！



### 義大皇家酒店

- 📍 文觀業字第 1391 號
- 📍 高雄市大樹區學城路一段 153 號
- ☎ 07-6568111 @edaroyal
- 🌐 www.edaroyal.com.tw

### 義大天悅飯店

- 📍 高雄市旅館 382 號
- 📍 高雄市大樹區義大八街 100 號
- ☎ 07-6568000 @edaskylark
- 🌐 www.edaskylark.com.tw



義大天悅飯店以英式新古典建築及典雅室內風格呈現，共規劃有 358 間舒適客房，另有適合親子度假的 10 大主題的 HAPE 親子主題房，用餐部份設有充滿異國風味的義大百匯餐廳、天悅咖啡廳。



## 希望殿堂精緻商旅 Wishinn Hotel

www.wishinn.com.tw



希望殿堂  
精緻商旅

Wishinn  
Wishinn Hotel

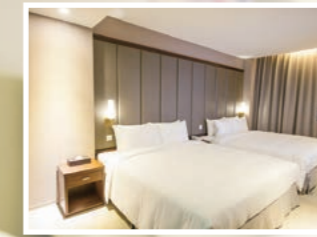

經典房實景



尊貴房實景



雅緻房實景

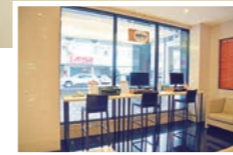

2015 年初才開幕的希望殿堂精緻商旅，是同時能符合國內外旅客、背包客、自助旅行者與洽公者的精緻殿堂，平價、高質感的設計概念，讓您體驗如同在家一樣的舒適與自在，就像是您的二個家。

交通便利，到高雄火車站步行約 10 分鐘；高雄捷運後驛站步行約 15 分鐘；高鐵左營車站車程約 15 分鐘。

- 📍 高雄市旅館 466 號
- 📍 高雄市三民區自立一路 303 號
- ☎ 07-3131303 07-3217719
- 🕒 24H



## 印水涵觀景汽車旅館

印象山水，深刻內涵

www.in-motel.com.tw

座落於大高雄市郊，佔地 1000 坪，規劃 31 間獨具特色渡假休憩房型，遠離市區隱蔽低調的優勢，並藉著最引以為豪的室內室外造景，期待帶給住客們休閒放鬆的感覺。

飯店式的經營管理，不同於傳統汽車旅館僅能在客房內的用餐方式，而專設 40 坪左右的早餐區，提供商務客及旅客們豐盛的早餐。

本館不惜花費洗滌消毒人事成本，堅持被套每休必換，滿足住客在睡眠習性上的不同需求，並提供較多容量的高級沐浴用品，採用不會傷害肌膚的弱酸性沐浴乳，讓女性住客用得安心。且特別打造空氣對流空間達到睡覺也養生，露台格柵自行開發設計在享受景觀之餘且保有隱私，讓您享有經濟實惠又超值的住宿體驗！

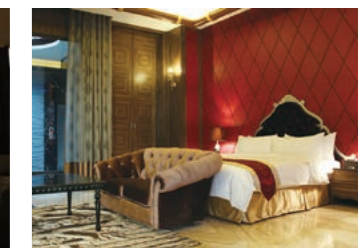
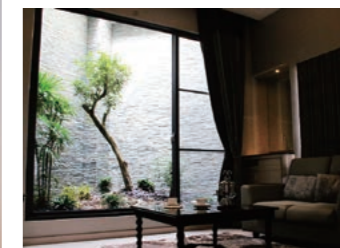
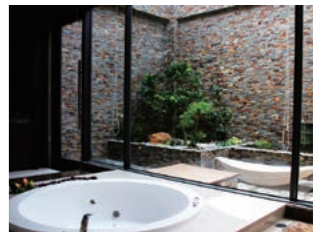

- 📍 高雄市旅館 410 號
- 📍 高雄市湖內區湖中路 165 號
- ☎ 07-6998800
- ☎ 07-6997075



# 鳥巢頂級商旅 Nest Hotel

nesthotel.com.tw

- 七賢館 高雄市旅館 401 號
- 中華館 高雄市旅館 446 號
- 高雄前鎮區 高雄前鎮區 77-2 號 07-5368585
- 憑此電子優惠券入住可享房型定價 8 折優惠，優惠至 2020/12/31

訂房專線：07-2856886

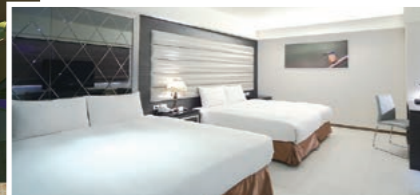

## 慈香庭蔬食餐飲機構

www.慈香庭.tw

我們積極推動茹素減碳的心靈氛圍，及藝術飲食的文化感動，透過這兩股力量的融合、加乘，慈香庭歡迎您闔家蒞臨，接受我們誠心、全心、用心的用餐接待。

- 高雄三民區九如一路 613 號
- 07-392967 / 07-3964778 / 07-3878294
- 午餐 11:30-14:00，晚餐 17:30-21:00



## 袋寶觀光工場

debocraft.bestmotion.com

全台第一座袋、包主題的觀光工場！體驗趣味互動導覽、手作課程。「購物區」給您設計、品質兼具的 MIT 包包、鞋子、文創商品。在「咖啡廳」享用餐點同時還可眺望寬廣的青青草原，享受悠閒用餐時光。

豐富的内容，是高雄地區假日休閒適合親子同樂、校外教學的好所在。



- 高雄前鎮區中山三路 132 號 1 樓
- 07-3320546 / 07-3320529
- 09:00-17:30 (公休時間依官網公佈為主)



## 來吃魚輕食料理 左營旗艦店

FB 搜尋：來吃魚輕食料理 左營旗艦店

### 【來吃魚 · 起源】

優良種苗質量篩選，最佳海水成長環境，獨家研究飼養處方「來吃魚」為讓國人吃得健康與安心我們花了 6 年時間定序品種肉質改良拿到國際專利「海天使鱸魚」且通過國家 (SGS) 檢測。

### 【來吃魚 · 初衷】

我們是溯源餐廳，主要食材皆能查詢生產履歷，主打的是《海天使鱸魚料理》，並引進多項台灣在地無毒農畜水產品，提供優質蛋白質來源，食材把關是「來吃魚」的使命！

### 【來吃魚輕食料理】

店內食材採用乾「煎」和高壓 RO 水「蒸」煮，以最簡單的烹調方式，為您保留食物最原始的營養，所有料理不加任何一滴油，打造精緻家常料理，讓您嚐到最單純的好味道！



## 九乘九文具專家



### 在九乘九文具專家發掘文具的魅力！



1996年從台灣高雄開立第一家直營門市的九乘九文具專家，網羅世界各國高品質、實用性的精緻文具及特色商品，以批發價格、種類齊全等特色廣受台灣在地及海外消費者喜愛！

### 九乘九 4 大亮點

▶▶▶ 滿足全台300萬以上會員！

- 10元辦卡享優惠  
10元申辦即享優惠75折起，輕鬆累積紅利。
- 紅利折抵無上限  
消費1元累積1點，憑卡300點抵1元。
- 年度購物金回饋  
年度消費累積滿額，可享購物金回饋。
- 寬敞購物新體驗  
300坪以上明亮空間，購物自在又便利。



- 購物網站 www.9x9.tw
- 官方網站 www.9x9.com.tw
- 全台門市 10:00-22:30



高雄左營區重信路 421 號  
07-3455857 / 11:00-21:00  
@bom13771

九乘九文具專家本著以客為尊的服務精神及對文具專業的堅持，成功讓消費者改變印象，並將文具融入為生活的一部分。九乘九文具專家將繼續努力，秉持著用心就是專業，滿足顧客更全面的商品需求！

## 臺灣好行：屏東縣《墾丁快線》

### 服務路線說明

高鐵左營站↔大鵬灣↔臺鐵枋寮站↔車城↔海生館轉乘站↔恆春轉運站↔南灣↔墾丁牌樓↔墾丁派出所↔小灣（墾丁）

### 購票與資訊

票價：每站點間固定票價，依付款方式不同票價不同，請參閱時刻表與票價查詢。

1. 來回票 600 元
2. 高鐵左營站至墾丁：
  - (1) 電子票卡：全程單趟 352 元，半票 176 元
  - (2) 車上投現：全程單趟 401 元，半票 200 元
3. 高鐵左營站至大鵬灣：
  - (1) 電子票卡：全程單趟 130 元，半票 65 元
  - (2) 車上投現：全程單趟 148 元，半票 74 元

### 購買與付費方式：

1. 本路線來回票請至高鐵左營站墾丁快線櫃檯購買。
2. 車上投現或使用電子票卡。
3. 「瘋趣臺灣」墾丁好行官方網站訂位購票：ticket.fun2tw.com

電子票卡：悠遊卡、一卡通

洽詢電話：墾丁快線服務電話 07-235-9847、07-862-5388

無障礙公車預約 0800-777-767

### ※注意事項：

1. 因車輛保養考量，無障礙公車請於三天前電洽預約。
2. 本路線途經高速公路，依規定不得有站票，為確保旅客有座位可以搭乘，將由快線櫃檯人員控管人數，請旅客務必至墾丁快線櫃檯預約座位（現場購票、投幣及使用電子票卡旅客亦同）。

掃描線上看行程



## 臺灣好行：屏東縣《屏北線》

### 服務路線說明

臺鐵屏東站↔麟洛運動公園↔六堆客家園區↔屏東科技大學↔原民文化園區

### 購票與資訊

票價：里程計費，票價起始 23 元，全程單趟 79 元。

購買與付費方式：車上投現或使用電子票卡。

電子票卡：悠遊卡、一卡通

洽詢電話：屏東客運 08-723-7131

屏東縣政府交通旅遊處運輸管理科 08-732-0415

掃描線上看行程



枋山郵局  
FANGSHAN POST OFFICE

屏東  
Pingtung

無光害的星空和  
充滿南洋風味的沙灘  
每年十月  
更是候鳥冬遷的中繼站  
「國境之南」屏東  
仍具備著許多  
值得一探究的觀光特色



國民旅遊卡  
Available on the  
App Store  
GET IT ON  
Google play



屏東i旅行  
Available on the  
App Store  
GET IT ON  
Google play

### 枋山彩繪郵局

屏東縣枋山鄉舊庄路 47 號

08-8771219

郵局建築外無開放時間限制

路邊停車



手機掃描  
看地圖



大水桶和滑水道，帶給小朋友渡假天堂，給予小朋友的歡樂基地！



### 墾丁悠活渡假村

www.yoho.com.tw

悠活渡假村，坐落於墾丁國家公園境內的萬里桐村莊，緊鄰壯闊的珊瑚礁岩岸，整體建築保留大量天然景觀。峇里島風格傢飾、傢俱，讓渡假村洋溢滿滿南洋風情。所有客房均有獨立陽台，可欣賞不同景觀，花園、池畔、山景，盡收眼底。此外，為長青族及身障者落實無障礙空間與客房的建立，在在展現悠活用心。

悠活房型多樣、選擇豐富，包含景緻客房、樓中樓家庭房、自然客房，以及特色主題房如巧克力旅館及單車旅館。沉穩的巧克力顏色、妝點童趣彩繪或歐風街頭色調，讓假期多了一份

繽紛甜蜜；而恆春半島西岸的山與海美不勝收，讓嚮往輕騎上路的旅客慕名踏至，悠活單車旅館就在沿線靜候騎士停駐。單車專用電梯與室內單車掛架的設計，體貼旅客外出或入睡時不必掛心愛車安危。

悠活提供數十項水陸設施，滑水道、水療池、瀑布池、海景池、懶人河、健身房、電玩室、兒童戲水池、大水桶、童玩世界等，大人可以放鬆享樂、小孩也能放縱玩樂，室內外設施齊全，天候欠佳也不必擔心無處可去。

屏東縣旅館 091 號 ☎ 24H  
屏東縣恆春鎮萬里路 27-8 號  
☎ 08-8869999 ☎ 08-8869998



各式特色房型，選擇豐富！不管是攜帶單車旅行或想要假期繽紛甜蜜，悠活都能滿足您！



### 救國團墾丁青年活動中心

kenting.cyh.org.tw

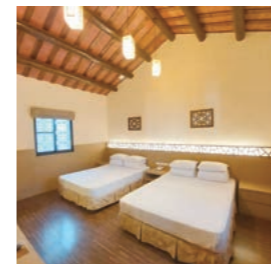

緊鄰墾丁青蛙石海濱公園，園區環境幽雅，鬧中取靜，碧海藍天，貝殼沙灘，美厝樓閣，取景攝影美不勝收，傳統閩南式建築為主要特色！附設龍門客棧-餐廳，提供中西式自助式早餐、亦可加訂富有在地特色之合菜晚餐。

屏東縣恆春鎮墾丁路 17 號  
☎ 08-8861221



本中心接待對象凡參加公益、教育、服務、學習、健康、環境及文化等活動之人員或持有學生、志工、國際青年之家(YH)會員證明及未滿 40 歲之青年，皆可辦理入住(歡迎來電洽詢)。

### 花園紅了民宿

www.red-garden-resort.com



遠離都市塵囂，尋找心中寧靜。享受八里島風情，近在花園紅了。

屏東縣民宿 024 號  
鎮船帆路 846 巷 18 號  
☎ 08-8851001



08:00-22:00 redgarden\_tw

### 阿飛衝浪旅店

www.afei.com.tw



屏東縣恆春鎮南灣路 264 號  
☎ 08-8896640 - 0970133501  
08:00-22:00

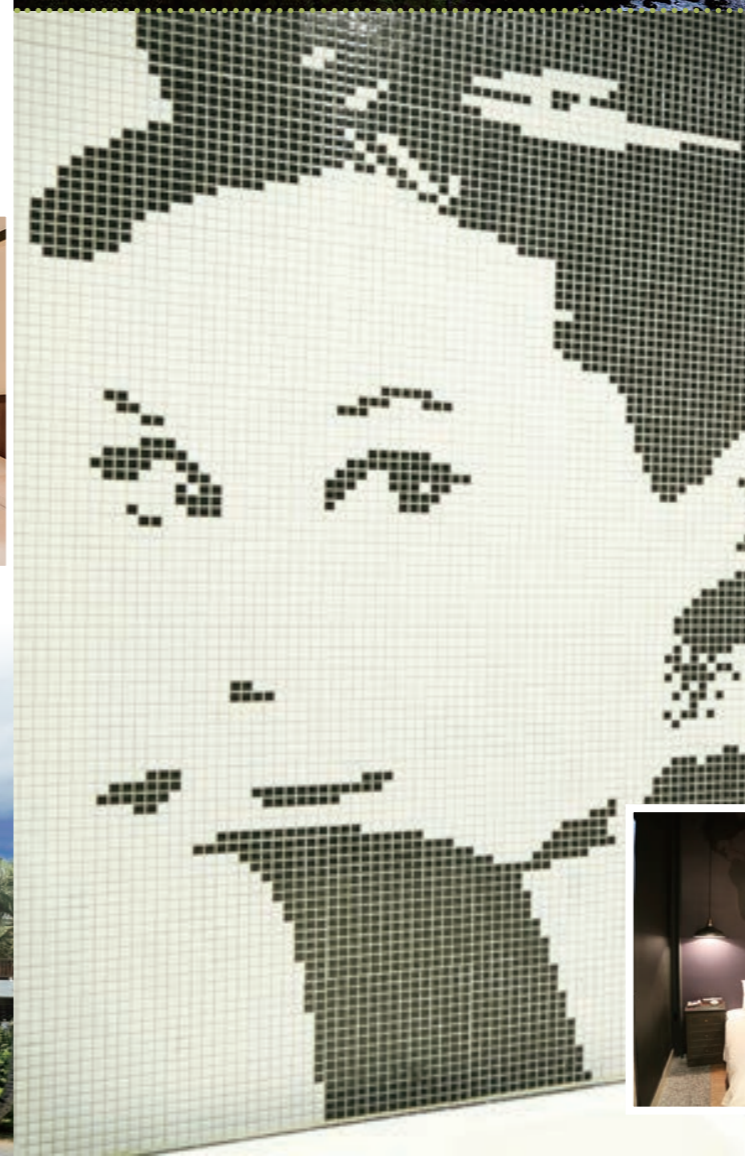

### 阿曼城市汽車旅館

FB 搜尋：阿曼城市汽車旅館

阿曼更於傳統的雙人房之外、特別加大空間規劃出家庭共遊或商務差旅的精英大套房，以 33 款異國房型隨時入境愛情探險之旅，為平淡戀情加點溫度！

- 免付費 wifi 隨時連接全球浪漫脈動，ZOD 隨選視訊
- 第七代全身包覆式氣壓按摩椅
- SPA 淋浴花灑地板
- 浴室影音館，躺在浴缸悠閒觀賞電視娛樂
- 雙人按摩浴缸，體會鴛鴦戲水的親密樂趣
- 全頻反偷拍偵測，為安全性、隱密性做最嚴格把關
- 第六代情趣按摩椅，提供情人間探索的新樂趣
- 四柱床羅紗帳飄逸領地，讓甜夢更添浪漫雙翼！

屏東縣旅館 086 號  
屏東市崇仁街 22 號  
☎ 08-7662777

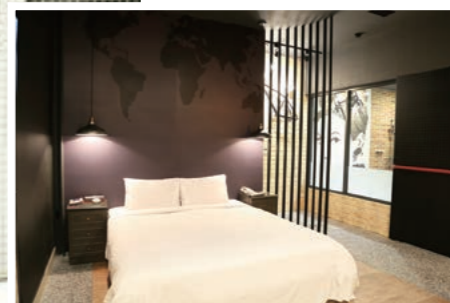



## 桂花冠時尚台菜宴會廳

www.sofood.com.tw



「桂花冠時尚台菜宴會廳」餐廳內全視野 200 度廣角落地窗，搭配簡單優雅的寬敞空間設計，俯仰之間即是窗外綠蔭美景，且鄰近長治交流道交通十分便捷，讓每位不管是來自高雄、屏東甚至台南的旅客，都能方便的享受美景佳餚。

屏東縣長治鄉農科路 23 號 2 樓  
08-7623008  
11:00-14:00、17:00-20:00



103年~105年度連續榮獲  
屏東縣政府衛生評鑑為優級餐廳

## 天明製藥農科觀光藥廠

www.tcm.com.tw

座落於行政院農委會重點發展的「屏東農業生物科技園區」，天明製藥斥資 10 億，建地萬坪，打造臺灣首具規模的科學中藥博覽館，透過導覽人員的解說，帶領您一探千年中醫藥技術精髓，以及醫藥保健與現代科學的結晶，一窺臺灣森林中珍貴紅寶石—國寶牛樟芝的奧秘。

屏東縣長治鄉德和村神農路 3 號  
08-7629666 09:00-17:30  
@ztq8805g



在別具特色的醫心堂留下合照吧~不只是特色造景，還有專人講解內容，寓教於樂！



## 國道五號路網及設施位置示意圖

- 路線端點
- 一般交流道
- ⊗ 系統交流道
- Ⓜ 服務區
- P 休息站
- 地名
- ▲ 隧道
- 3 國道3號 (福爾摩沙高速公路)
- 3甲 國道3甲 (台北聯絡線)
- 5 國道5號 (蔣渭水高速公路)
- 9 省道台9線
- 9甲 省道台9甲線
- 2 省道台2線
- 2庚 省道台2庚線
- 2戊 省道台2戊線
- 7 省道台7線
- 7丙 省道台7丙線
- 7丁 省道台7丁線

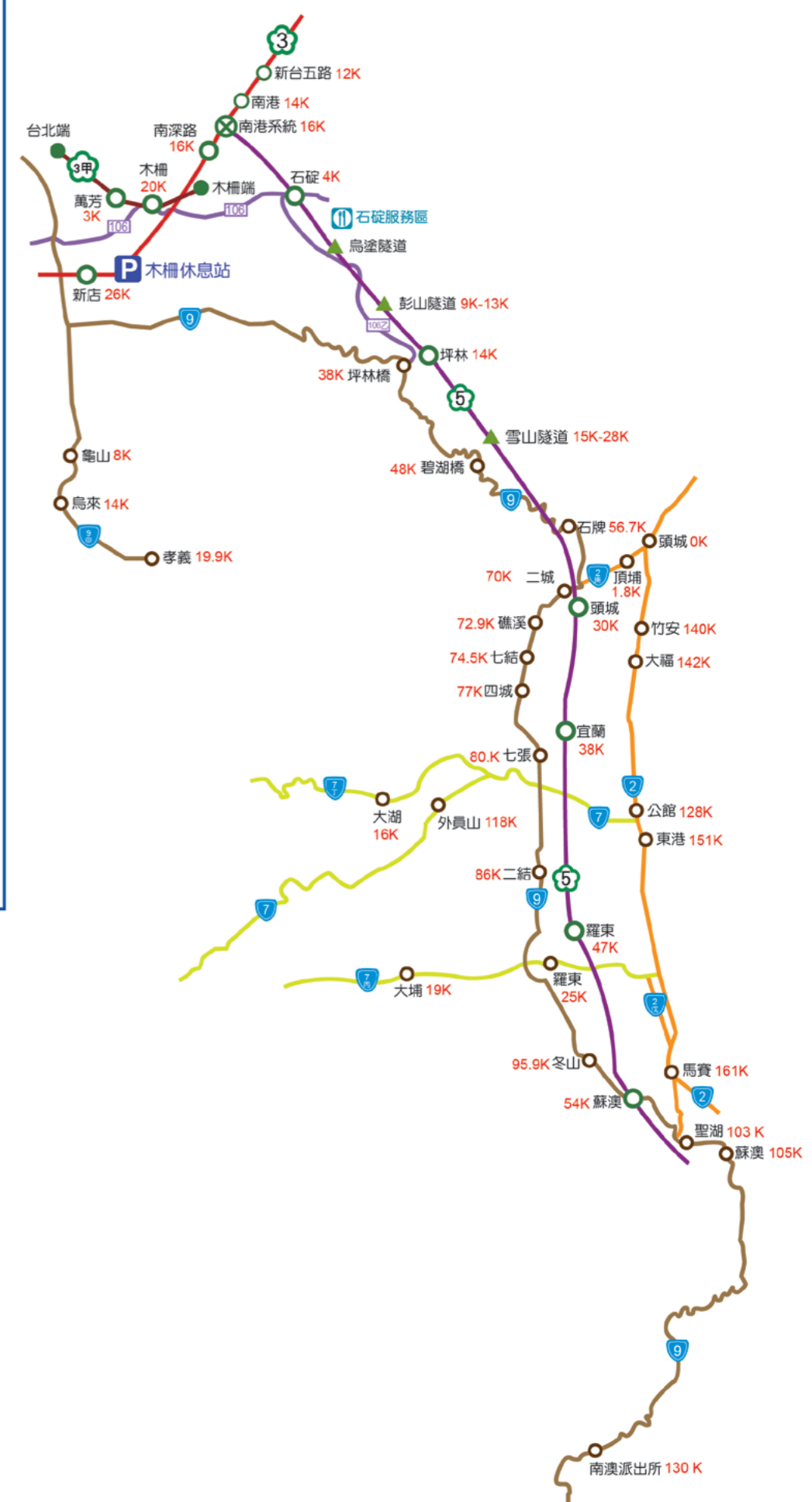

### 臺灣好行：宜蘭縣《礁溪 A 線》

#### 服務路線說明

臺鐵礁溪站 ↔ 礁溪轉運站 ↔ 礁溪溫泉公園 (溫泉遊客中心) ↔ 湯圍溝公園 ↔ 跑馬古道 ↔ 老爺得天公園 ↔ 五峰旗風景特定區 ↔ 老爺得天公園 ↔ 跑馬古道 ↔ 李寶興圳 ↔ 林美社區遊客中心 ↔ 林美石磐步道 ↔ 佛光大學 ↔ 曼陀羅滴水坊 ↔ 佛光大學雲起樓

#### 購票與資訊

票價：以次計費，每次搭乘 20 元。

購買與付費方式：車上投現或使用電子票卡。

電子票卡：悠遊卡、一卡通

洽詢電話：宜蘭縣政府觀光局 03-925-1000 分機 1875

葛瑪蘭客運服務電話 03-960-6537 分機 20

無障礙公車洽詢電話，葛瑪蘭客運 0800-220-899



掃描線上行程

### 臺灣好行：宜蘭縣《礁溪 B 線》

#### 服務路線說明

臺鐵礁溪站 ↔ 礁溪轉運站 ↔ 礁溪溫泉公園 (溫泉遊客中心) ↔ 湯圍溝公園 ↔ 李寶興圳 ↔ 林美社區遊客中心 ↔ 林美石磐步道 ↔ 淡江大學蘭陽校區

#### 購票與資訊

票價：以次計費，每次搭乘 20 元。

購買與付費方式：車上投現或使用電子票卡。

電子票卡：悠遊卡、一卡通

洽詢電話：宜蘭縣政府觀光局 03-925-1000 分機 1875

葛瑪蘭客運服務電話 03-960-6537 分機 20

無障礙公車洽詢電話，葛瑪蘭客運 0800-220-899



掃描線上行程

### 臺灣好行：宜蘭縣《壯圍沙丘線》

#### 服務路線說明

宜蘭轉運站 ↔ 臺鐵宜蘭站 ↔ 壯圍鄉公所 ↔ 壯圍沙丘旅遊服務園區 ↔ 後埤 ↔ 永鎮濱海遊憩區 ↔ 大福海濱遊憩區 ↔ 頭城濱海森林公園 ↔ 大坑觀景臺 ↔ 烏石港 (蘭陽博物館) ↔ 臺鐵頭城站

#### 購票與資訊

票價：1. 一日乘車券 60 元。

2. 段次計費，每段 20 元，全程單趟 40 元 (過「壯圍沙丘服務園區」站後，算第二段票，以「壯圍鄉公所」至「永鎮濱海遊憩區」為緩衝區)。

購買與付費方式：1. 一日乘車券請於宜蘭轉運站、南港轉運站或圓山轉運站購買。

2. 車上投現或使用電子票卡。

電子票卡：悠遊卡、一卡通

洽詢電話：國光客運服務專線 0800-010-138

宜蘭轉運站 03-938-4171



掃描線上行程

### 臺灣好行：宜蘭縣《冬山河線》

#### 服務路線說明

羅東運動公園 ↔ 北城公園 ↔ 羅東運動公園自行車道 (羅東高中) ↔ 羅東夜市 (公正國小) ↔ 羅東林業文化園區 ↔ 羅東轉運站 (臺鐵羅東站後站) ↔ 慈濟精舍 ↔ 五結市中心 ↔ 冬山河親水公園 ↔ 利澤老街 ↔ 新水休閒養殖漁業示範區 ↔ 國立傳統藝術中心

#### 購票與資訊

票價：1. 一日乘車券 60 元。

2. 里程計費，票價起始 20 元，全程單趟 41 元。

購買與付費方式：1. 一日乘車券請於車上購買。

2. 車上投現或使用電子票卡。

電子票卡：悠遊卡、一卡通

洽詢電話：首都客運服務電話 03-955-6585

首都客運申訴專線 0800-000-866



掃描線上行程

# 宜蘭

宜蘭

有著具特色的溫泉和

知名的蘇澳冷泉

開通雪山隧道後

縮短了與大都市的距離

寧靜的農莊民宿

更是許多人體驗農莊生活的選擇



國民旅遊卡

Available on the App Store

GET IT ON Google play



宜蘭宿食通

Available on the App Store

GET IT ON Google play

### 五峰旗瀑布

📍 宜蘭縣礁溪鄉五峰路

☎ 03-9880940

🕒 全天開放

🅐 周邊有停車場



手機掃描  
看地圖



位於宜蘭縣五結鄉，前身是一座已有百年歷史的三合院，經過時代的演變，如今已變身為現今擁有自然田園景色和濃厚人情味的小蘋果民宿，舒適、輕鬆又充滿趣味的空間設計，增添旅程精采的一頁，館內的兒童遊樂設施，也讓孩子玩得開心。

趣味的空間設計，讓您即使身在房中，也有滿滿的旅遊歡樂氣息～

### 小蘋果民宿

www.littleapplebnb.com.tw

宜蘭縣五結鄉 1250 號 宜蘭縣五結鄉 福和二路 118 巷 50 號 0920-626633 08:00-22:00



館外就有沙坑，讓孩子愉快玩耍！

房間內還有溜滑梯！不怕孩子無處玩！



### 天下居汽車旅館

www.tianxiaju.com.tw

位於宜蘭市區，周繞鄰近樂米公園、創新新村、幸福轉運站、丟丟當森林以及窯烤山寨村等知名景點，距離宜蘭車站僅需十分鐘車程，便捷的地理位置為旅人減去了許多舟車勞頓的煩惱。

復古氣氛，讓您彷彿穿梭古代中國宮廷

宜蘭縣旅館 209 號 宜蘭縣宜蘭市中山路五段 105 號 03-9289666 24H



### 58 度湯苑溫泉會館

www.58hotspring.com.tw

全合唯一與辣椒文創館結合的溫泉飯店！挑高的樓中樓及獨立衛浴泡湯外，獨家提供由全世界挑選出辣椒素最強的品種「NAGA 魔鬼辣椒」製成的「辣椒塑身風呂粉」！

宜蘭縣旅館 205 號 宜蘭縣礁溪鄉礁溪路五段 61 號 03-9875111 24H hotspring5810



### 英格蘭精品商務汽車旅館

www.England-motel.com.tw

館內設施包含會議廳、卡拉OK、遠紅外線按摩椅、附 SPA 機蒸氣設備、席夢思名床、進口氣泡式按摩浴缸、住宿者附中西式早餐，免費提供腳踏車暢遊。

宜蘭縣旅館 156 號 宜蘭縣宜蘭市中山路五段 127 巷 6 號 03-9282288 03-9285588 24H



### 水筠間

water2007.com.tw

南洋風獨立庭院 Villa 套房，獨立私人庭院以及遼闊的公共空間，民宿內一花一草無不散發悠閒的氣息與慢活的步調～民宿位處羅東市區附近，所以到各個景點都相當近！

宜蘭縣民宿 276 號 宜蘭縣冬山鄉廣安村水井一路 246 巷 42 號 03-9610091、03-9610092 @xkg4799p



### 冬之戀民宿

www.winterlove.tw

悠閒的午後時光，享受涼爽的微風，坐在綠意盎然的空中花園裡，欣賞蘭陽平原原彩霞滿天的美景，當黑夜漸漸來臨，遠處燈火漸漸亮起，為蘭陽的美景增添不一樣的風情。

宜蘭縣民宿 488 號 宜蘭縣五結鄉親河路二段 58 巷 9 弄 20 號 0922-269922、0988-752098 08:00-21:00 0922269922 憑此電子優惠券 平日入住享 8 折優惠，優惠至 2020/12/31



### 金城客棧

www.kinohotel.com.tw

位於羅東火車站前，緊鄰羅東觀光夜市提供便捷的購物商圈及輕鬆品嚐羅東當地美食，鬧中取靜、交通方便，每間客房皆有窗戶，自然採光溫馨舒適。

宜蘭縣旅館 105 號 宜蘭縣羅東鎮公正路 60 號 03-9542169 03-9563261



### 玫瑰園商務汽車旅館

www.roseryhotel.com.tw

本館位於宜蘭市，交通便利、鄰近東門觀光夜市及宜蘭市火車站，更可暢遊鄰近福山植物園、大湖遊樂區、礁溪溫泉等宜蘭旅遊據點，還可以一嘗當地名產，是您宜蘭住宿的最佳選擇。

宜蘭縣旅館 138 號 宜蘭縣宜蘭市宜興路三段 61 號 03-9289689 03-9289699



### 冬之戀行館

www.winterlovevilla.com.tw

民宿主人的有機農場，散發出淡淡清新的氣息，健康的風味豐盛菜餚等您來品嚐，夜晚的景色清晰可見，遼闊的樹林、微風吹撫，時空彷彿停留，讓您愛上這親近鄉土與自然的幸福感。

宜蘭縣民宿 1083 號 宜蘭縣羅東鎮新群五路 213 號 0927-276566、03-9508527 08:00-21:00 憑此電子優惠券平日入住享 8 折優惠，優惠至 2020/12/31



### 山月二二溫泉 VILLA 別墅

www.shanyue22.com.tw

礁溪市中心，寒沐行館旁，溫泉區獨棟私密 Villa 別墅民宿，房內設備：台灣檜木烤箱、蒸氣浴、SPA 湯池、露天湯呂、冷泉。

每日只接待四組貴賓入住，精緻舒適的享受，專屬管家的服務，值得您親身體驗。全館可包棟住宿，歡迎公司開會家族旅遊、私人派對、喜慶包棟。

宜蘭縣民宿 1585 號 宜蘭縣礁溪鄉忠孝路 97 巷 23 弄 31 號 03-9875009 08:00-22:00



享受室內 SPA 和宜蘭的晴空萬里！



窗外絕美景色，不能錯過！



室內降版溫泉池～



# 蘇澳大飯店

suahotel.mmweb.tw

飯店位於蘇澳港旁，9樓景觀餐廳一眼望去即是蘭陽八景的蘇澳壟市，享受早餐的同時，還可看著大船入港，是視覺與味覺的雙重饗宴。

本飯店備有各式套房，餐廳更是適合拍照打卡，提供免費 Wi-Fi 及停車場，絕佳的地理位置，是來蘇澳遊玩的第一選擇！

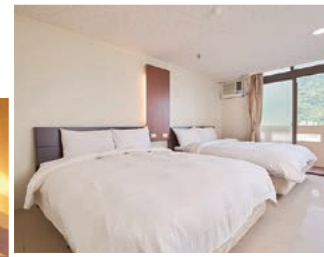

宜蘭縣旅館 093 號  
宜蘭縣蘇澳鎮蘇東中路 7 號  
03-9965181



# 宜蘭餅發明館

www.i-cake.com.tw

全世界最薄、只有 0.1 公分的超薄牛舌餅！純手工桿製而成，除口感絕佳、低糖無蛋，透過空姐女兒的宣傳，「超薄牛舌餅」已是宜蘭家戶喻曉的特產，後陸續研發出藏金、藏愛、玉露等品牌，曾獲選為「台灣十五大美食伴手禮」！



宜蘭縣蘇澳鎮隘丁里海山西路 369 號  
(下蘇澳交流道 300 公尺處)  
03-9905999 03-9901869

# 花東區域路網及風景區位置示意圖

- 地名
- ▲ 風景名勝
- 8 省道台8線
- 9 省道台9線
- 9丙 省道台9丙線
- 11 省道台11線
- 11甲 省道台11甲線
- 11乙 省道台11乙線
- 11丙 省道台11丙線
- 14甲 省道台14甲線
- 20 省道台20線
- 23 省道台23線
- 30 省道台30線

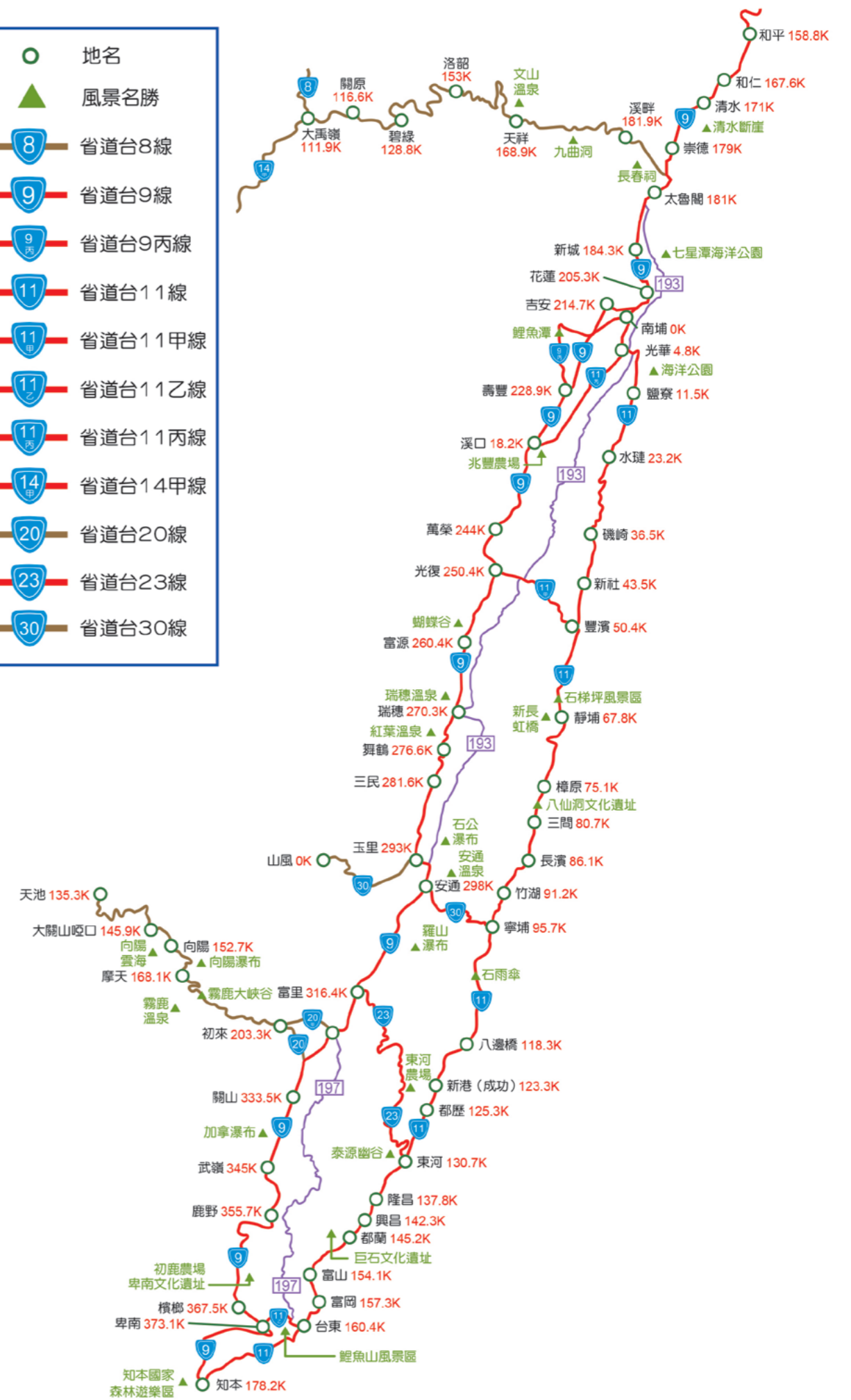

# 日通輪胎行

www.ztone.07168tw.net

日通輪胎為了提供最良好的服務品質，擁有最完善的修護設備全縣唯一採用百世霸 5000 型紅外線四輪定位系統，專業人員，舒適整潔的保養環境，做到用合理的價格，堅持給客戶最好的服務、專業、品質、信賴宗旨，提供最優質輪胎及保養服務，專業四輪定位、精品改裝、快速保養、引擎及冷氣檢修、氮氣填充。

專營各國尺寸輪胎，避震煞車系統，底盤強化。技術本位，價格公道 (另有雪鏈租借)。



店面經營，售後服務及保固絕對沒問題！



工作人員都超過 10 年維修經歷、寬大空間、設備齊全。



宜蘭縣員山鄉員山路一段 39 之 6 號 03-9229313  
08:00-19:00 9229313 憑此電子優惠券換四條輪胎送四輪定位、1500 機油保養折價券及 5000 公里免費輪胎對調和液態氮，優惠至 2020/12/31

## 臺灣好行：花蓮縣《太魯閣線》

服務路線說明

### 去程

臺鐵花蓮站→七星潭→臺鐵新城站→太魯閣→太魯閣遊客中心  
→砂卡噹→布洛灣→燕子口→九曲洞→綠水→天祥

### 回程

天祥→綠水→九曲洞→燕子口→長春祠步道→太魯閣遊客中心  
→太魯閣→臺鐵新城站→七星潭→臺鐵花蓮站

### 購票與資訊

票價：1. 一日乘車券 250 元或二日乘車券 400 元。

2. 里程計費，全程單趟 149 元，每站點間票價請參閱時刻表與票價查詢。

購買與付費方式：1. 一日乘車券，可於花蓮客運新城站（臺鐵花蓮站左前方）7-ELEVEN 門市 ibon 或全家 Famipart 購買。

2. 二日乘車券，可於花蓮客運新城站（臺鐵花蓮站左前方）購買。

3. 車上投現或使用電子票卡。

電子票卡：悠遊卡、一卡通

洽詢電話：花蓮縣政府觀光處交通科 03-824-6672

花蓮客運服務電話 03-832-2065



掃描線上行程

## 臺灣好行：花蓮縣《縱谷花蓮線》

服務路線說明

臺鐵花蓮站（旅遊服務中心）←慶修院←鯉魚潭潭北遊客中心  
←潭南遊憩區←立川漁場←豐華再現館（雲山水）←新光兆豐休閒農場←臺鐵鳳林站←林田山林業文化園區←臺鐵光復站  
←花蓮觀光糖廠←大農大富平地森林園區

### 購票與資訊

票價：1. 一日乘車券 250 元或二日乘車券 450 元。

2. 里程計費，全程單趟 226 元，每站點間票價請參閱時刻表與票價查詢。

購買與付費方式：1. 一日乘車券及二日乘車券，可於 7-ELEVEN 門市 ibon、全家 Famipart 或臺灣好行縱谷花東線官網（www.dihoway.com）購買。

2. 車上投現或使用電子票卡。

電子票卡：悠遊卡、一卡通

洽詢電話：

交通部觀光局花東縱谷國家風景區管理處 03-887-5306

太魯閣客運服務電話 03-863-0080、0800-827-656

掃描線上行程



# 花蓮

Hualien

壯闊的太魯閣峽谷與  
幽靜的慕谷慕魚  
樸實的人文特色與  
壯麗的山海景觀  
花蓮備齊了都市缺乏的  
漂亮自然風景  
期待每一個遊客的造訪



國民旅遊卡  
Available on the  
App Store  
GET IT ON  
Google play



愛花蓮  
Available on the  
App Store  
GET IT ON  
Google play

## 六十石山

📍 花蓮縣富里鄉竹田村（約臺九線 308.6K 東側轉入）

🕒 開放空間，無時間限制

🅇 設有停車場



手機掃描看  
詳細資訊

## 麗格休閒飯店

www.sweethome.com.tw

矗立在花蓮市中心（商校街），火車站、商務金融中心皆可步行到達。超大空間加上溫馨、悠閒的環境、全館免費 Wi-Fi，在當地建立非常好的口碑。

📍 花蓮縣旅館 055 號  
📍 花蓮縣花蓮市國聯里 9 鄰商校街 258 號  
☎ 03-8349922 🕒 24H



## 洄瀾窩青年旅舍

www.hualienwow.com

洄瀾窩不僅是一個住宿空間，更是集結旅人的交流空間。旅舍主人運用旅行與生活中熱愛自然的一種態度，打造出「環保、貼心、有溫度」的窩，從公共交誼空間至房間設計概念皆採用環保與復古工業風。



📍 花蓮縣旅館 156 號  
📍 花蓮縣花蓮市國聯一路 83 號  
☎ 03-8330186 @odj6643a



可愛的大熊玩偶，為您的旅程增加趣味。

📍 花蓮縣民宿 2110 號  
📍 花蓮縣吉安鄉中正路二段 186 巷 25 號  
☎ 0912-522611



房間的大桌子，不怕東西只能放地板。



## 麗軒國際飯店

www.lishuan.com

五星級典雅裝潢，溫馨悠閒的環境、全館免費 Wi-Fi，用心的客房服務讓您享受舒適自在的空間，足以讓您洗去一整天的疲憊風塵。

📍 花蓮縣旅館 124 號  
📍 花蓮縣花蓮市中美路 99 之 1 號  
☎ 03-8246898 🕒 24H



## 花蓮海泐

hiyan.tw

海泐 (Hi Yan)，是阿美族一句簡單的招呼問候語，代表著歡迎每一位到花蓮的旅人。

寬敞的房間、舒適的寢具、整潔的擺設，搭配上繽紛多樣的風格設計，不論是在民宿中暢談休息一天或是到附近享受後山之美，都能在盡情玩樂後，回到海泐舒服的一覺到天亮。

貼心的海泐還能替您代訂各式旅遊行程、諮詢旅遊資訊，此外還有素食早餐供您享用。



每間房間的壁畫都完全不同，無論您第幾次來都能有全然不同的體驗！



寬敞的房間，給您帶來完美假期。

不只是漂亮的花卉彩繪牆房間，可愛的超人氣卡通人物，也能在花靚陪您度過美好假期。



📍 花蓮縣民宿 2167 號  
📍 花蓮縣吉安鄉中正路二段 186 巷 23 號  
☎ 0912-522611



不強調豪華精緻，常春藤想讓你知道，在舒適環境用餐最安心、快樂、幸福！

常春藤  
生機素食餐廳

## 常春藤生機素食餐廳

www.ivyhope.07168tw.net

真正以健康餐飲為訴求，完全無味精，採用有「機」蔬果，橄欖油等高品質食用油，二十年經驗，開發設計出數十道天然食材，低溫烹調之素食餐點。歐式自助餐，無限享用。

📍 花蓮縣花蓮市富安路 22 號  
☎ 03-8569069



上欣租車 禮車·休旅車 各式小客車出租 03-8326009

## 上欣租車

www.168.07168tw.net

上欣租車貼心提供花蓮租車台東還車的服務，方便您旅遊後直接台東搭機北返或回中南部，不致因還車使旅遊無法盡興。可為您做行程設計，價格公道，是您到台東旅遊的好伙伴！

📍 花蓮市中山路 555 號  
☎ 03-8326009  
🕒 09:30-22:00  
☎ 0933994525



## 艾萊頂級 spa 觀光養生館

FB 搜尋：艾萊頂級 SPA 觀光養生館

艾萊養生館由花蓮知名中醫師群聯合指導，提供您最專業的中醫養生諮詢。傳統調理、筋骨酸痛、經絡放鬆、跌打損傷、刮痧拔罐、運動傷害、氣血活絡、檀香木桶足蒸、無痛塑身。

📍 花蓮市中正路 637 號  
☎ 0986-336636  
🕒 08:30-12:00  
14:30-18:00  
19:00-21:30



## 花靚民宿

hiyan.tw

在花靚可以享受忙碌生活中的寧靜，當然滿足遠道而來朋友們的需求更是必須的，寬敞自在的房間、舒適整潔的床、完善齊全的衛浴還有溫馨繽紛的裝飾，在一整天遊玩後可以享受一覺天亮，讓你的假期一定元氣滿分！



漂亮的花卉彩底紋，馬上就能讓您感受到悠閒度假的氣息，房間內的花卉彩繪牆、鳥籠吊燈，更增添一股浪漫氛圍～



## 溯溪傳奇

www.river-legend.com

花蓮縣花蓮市富吉路 36 號  
0920-285555、0955-522913



溯溪的樂趣在於一種征服山野的樂趣，簡單的溪流一天可以上溯 5 到 6 公里，困難上溯的激流峽谷，一天只能推進數百公尺也有，依照溯溪經驗以及溯溪裝備，選擇適合的溪流去挑戰，溯溪過程中藉此吸收到許多的樂趣。



專業設備齊全，孩子也能跟著一起體驗。



夜間溪邊烤肉，也別有一番風味！

在專業人員的協助下，嘗試挑戰自我！



## 水丁香民宿

走入時光的隧道，來到花東這塊寧靜的土地，跟隨藍天白雲還有蔚藍的太平洋一起放鬆心靈！想要一個平價、舒適，高貴卻又不貴的優質住宿嗎？水丁香民宿給你滿滿的元氣！全新完工、好停車，距離花蓮市區、新天堂樂園、貨櫃星巴克只要 10 分鐘車程，不想在市中心忍受喧囂，也不想離開市中心，水丁香民宿是您的最佳選擇！



花蓮縣民宿 2259 號  
花蓮縣吉安鄉中山路二段 206 巷 20 號  
0952-291092



## 曼紗窗簾家飾館

曼紗窗簾家飾館在地經營 18 年，曼紗堅持專業訂做、收費公道、到府規劃並且免費安裝，主要的服務項目有「窗簾、壁紙、地磚、活動拉門、椅墊訂做、地毯、沙發翻新、橫式百葉窗、直式百葉窗」。曼紗也有工廠售後服務保證，信譽卓越，在曼紗絕對能讓您容易找到合適且價格合理的產品來搭配您的溫馨家居。門窗外有藍天，曼紗窗簾有春天。



花蓮縣吉安鄉自強路 545 號  
03-8462533、0933-489482



# 臺東

Taitung

## 大坡池

📍 臺東縣池上鄉台九線 322K 東側轉入

☎ 089-86-2041

🕒 開放式景點，全年無休

🚗 附近沒有停車場



手機掃描  
看地圖

## 臺灣好行：臺東縣《東部海岸線》

服務路線說明

臺東轉運站 ↔ 教會館 ↔ 傳廣更生 ↔ 中興傳廣 ↔ 臺東糖廠 ↔ 娜路彎大酒店  
↔ 臺鐵臺東站 ↔ 森林公園 ↔ 富岡橋 ↔ 富岡港口 ↔ 小野柳 ↔ 加路蘭 ↔ 杉  
原 ↔ 富山保育區 ↔ 水往上流 ↔ 都蘭糖廠 ↔ 金樽 ↔ 東河包子 ↔ 東河橋 ↔  
阿美民俗中心 ↔ 小丑魚主題館 ↔ 成功 ↔ 三仙台遊憩區

購票與資訊

票價：1. 一日乘車券 299 元。

2. 里程計費，全程單趟 202 元，每站點間票價請參閱時刻表與票價查詢。

購買與付費方式：1. 一日乘車券可於鼎東客運車上、7-ELEVEN 門市 ibon、全家Famiport  
、臺灣好行東部海岸線官網 (www.hodiway.com) 或易遊網購買。

2. 車上投現或使用電子票卡。

電子票卡：悠遊卡、一卡通

洽詢電話：東部海岸國家風景區管理處 089-84-1520 分機 1520

東部海岸國家風景區管理處遊客申訴專線 0800-009-282

鼎東客運海線諮詢電話 089-33-3443

無障礙公車預約，鼎東客運 089-33-3443



掃描線上行程

## 臺灣好行：臺東縣《縱谷鹿野線》

服務路線說明

臺東轉運站 ↔ 教會館 ↔ 傳廣更生 ↔ 四維傳廣 ↔ 卑南入口 ↔ 臺鐵臺東站  
↔ 卑南文化公園 ↔ 南王部落 ↔ 明峰 ↔ 原生植物園 ↔ 初鹿牧場 ↔ 四維 ↔  
鳴鹿酒店 ↔ 崑慈堂 ↔ 臺鐵鹿野站 ↔ 永昌部落 ↔ 永安社區 ↔ 鹿野遊客中心  
↔ 鹿野高台 (去程：西站、回程：東站) ↔ 鹿野高台

購票與資訊

票價：1. 一日乘車券 190 元。

2. 里程計費，全程單趟 120 元，每站點間票價請參閱時刻表與票價查詢。

購買與付費方式：1. 一日乘車券請於鼎東客運車上購買。

2. 車上投現或使用電子票卡。

電子票卡：悠遊卡、一卡通、愛金卡、遠鑫卡

洽詢電話：臺東縣政府交通及觀光發展處：089-33-0580

臺東縣旅遊服務中心：089-35-7131

鼎東客運山線諮詢電話：089-32-8269

無障礙公車預約，鼎東客運：089-33-3023



掃描線上行程

台東，融合許多族群  
有著許多特有的節日慶典  
與人文風貌  
對自然資源的保護也是不遺餘力  
從史前文化  
到現今的觀光船賞鯨  
為旅客帶來不同的體驗



# — 金門 — Kinmen

位於閩南沿海地帶的金門經歷過許多戰役  
乘載著這些歷史的記憶  
金門向現在的人們傳達屬於金門的光榮與驕傲



## 冠城租車

www.323390.com

📍 金門縣金城鎮民族路 253-12 號  
☎ 082-323390 ☎ 082-325532  
📠 km233390

創立於 1994 年，累積了可靠的信譽，為了  
方便旅客至金門旅遊或洽商的需求，冠城租車  
設立金門機場與金城市中心雙服務據點，在兩  
地皆可取車還車，另有免費機場碼頭專車接  
送，只要電話預約就可享完善的服務。

除了車輛租借服務，冠城租車還可諮詢金  
門旅遊相關事項，包含：民宿飯店代訂、旅遊  
行程規劃等服務。



## 鬚鬚伯 大方鬚鬚伯麵線

www.km719738.com

鬚鬚伯麵線三代祖傳，以傳統手工  
製麵，採用金門純淨水質，孕育出新鮮  
香Q的麵線，更研發出新產品高粱Q Q  
麵、私人醬料，別有一番風味。

📍 金門縣金城鎮環島北路一段 59-1 號 ☎ 082-311651-2 ☎ 082-311653  
憑此電子優惠券麵線買 6 包送 1 包，買 10 包送 2 包 (麵線售價 150 元/包)，優惠至 2020/12/31

📍 本店榮獲第二屆金蘭獎優異獎



# 國道風光

國道特色休息區

逢年過節，不少人都有開車返鄉的需求，開車累了、餓了當然要來到休息站補充一下體力囉，休息站現在除了提供旅客一般的服務需求之外，每個服務區都打造出各自的特色！



紅磚拱廊與紅燈籠；巴洛克牌樓與電影看板，來到湖口服務區體驗一下 1974 年國道一號首度通車的時光吧！結合新竹老街的人文特色，打造復古懷舊風格，傳統木製板凳桌椅、雜貨舖，還有國寶級漫畫家—劉興欽老師的大嬸婆駐守在此，陪伴四、五年級生回味童年時光！

園區內隨處可見大嬸婆公仔，熱情歡迎您回到七零年代！



復古手繪電影看板、古早味木頭桌椅與紅磚瓦，在這裡用餐簡直穿越時空啦！



牆壁上的桐花燈箱、天花板的蝴蝶裝飾，伴手禮區的每一處都能感受到濃濃的客家風情。

## 3 樂活客棧—北區最大面積服務區

關·西·服·務·區

國道三號的關西服務區，是北區最大面積的服務區，服務大廳外觀建築充滿濃濃客家氣息，二樓的觀山平台能讓人遠眺雪山山脈的美。

戶外的客家公園每到 3 月花季，就能欣賞到夢幻的紫藤花岩著花架垂落。除了美景之外，關西服務區的便當更是讓人流連忘返，每到用餐時間一定大排長龍，是來到關西服務區的用路人不能缺少的體驗。



從服務區入口，就能看見可愛狸貓迎接過路休息的旅客。



廣場展示著專為服務區打造的藝術品。



甜蜜月橋聯誼道，帶您眺望國道三號的美

## 3 快樂山城·甜蜜森林

西·湖·服·務·區

位於苗栗山城中的西湖服務區，建築本身也跨越在車流不息的國道三號上，藉由甜蜜月橋作通道連結南來北往的旅客，在享用美食的同時，眺望西湖山城的景色及國道三號往來的車潮。

休息區入口意象也由吉祥物—狸貓，作為特色主題，結合簡單幾何圖形而成的快樂山城（南站）、甜蜜森林（北站），可愛模樣，也讓旅人在這片刻的停留時間，留下美好回憶。





到二樓的「幸福天空」露天座位看看吧！絕美台中夜景盡收眼底！



服務區門口時常有街頭藝人的精采表演。



夜晚的七彩噴水池，絕對更值得期待！



一進到南投服務區，就會看見英勇的「原民勇士地標」和象徵「埡口」的山型造景，熱情歡迎旅客的到來。



經過帶有祝福與歡迎之意的米呼米桑 (Min-hu-mi-san) 階梯之後，來到就是可愛的貓頭鷹用餐區。

### 3 LAMUNGAN !

#### 南·投·服·務·區

結合台灣原住民各族的豐富文化與南投在地特色結合的休息區，其地理位置原為布農族的遺址。擁有美麗又動聽的布農族語名字—『LAMUNGAN (發音近「拉蒙岸」)』意思是埡(×、)口，意謂山脈與山脈交錯的最低點，曾經是原住民族與平埔族人的交界處，藉此來代表南投服務區對各地旅客的歡迎之情。

多採用原住民元素建造，休憩區提供旅人們乘涼、充電，而山形迎賓晴雨走廊，則讓旅人免去雨淋日曬的辛勞。廳內也集結南投各處農特產，還有精美的原住民的手工藝品，任君挑選。

### 3 清水光點 台灣飛帆

#### 清·水·服·務·區

被譽為「國道上最美休息區」的清水服務區，不僅是提供國道用路人停頓休息的服務，更想讓旅客感受到休閒的氣氛。除了室內的水族世界，區內許多趣味的造景設計，更是遊客最愛的拍照景點之一。服務區二樓的觀景平台，無論是白天或是夜晚都能呈現台中美麗的風景。位於頂樓的寵物共餐區，更能讓您放心與家中的毛小孩共同享受美好的時光。

不忘融入在地特色，融合原本建築物的「船」型設計輪廓，巧妙加入風帆及港灣碼頭的設計概念，如同徜徉在無限天際裡，航向遠方的台中港。

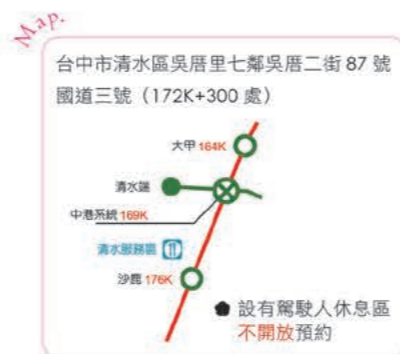

造型幸福鐘！白色的設計和貼心地燈，讓您白天夜晚拍攝有不同風味！



無論燈箱或裝飾，在服務區內的商店庭園坐席，都能看到台灣原住民的意象。





南站水耕田園休憩平台，水牆、水車，塑造田園豐收農村生活。



西螺南站！呈現雲林地方印象：西螺大橋與珍貴老樹等有形地標。



西螺北站！結合西螺當地文化特色：布袋戲、廟會等農村風情。



可愛兒童小火車，帶著孩子來體驗小小駕駛員！



全台服務區獨有一大型機器人裝飾藝術



## 大河聚一溪鑼故事 · 好戲上場

### 西 · 螺 · 服 · 務 · 區

處於農業大縣「雲林」的西螺服務區，運用雲林豐富的物產與文化，打造南北兩站截然不同，卻又與地方息息相關的主題。延續與雲林淵源深厚的布袋戲、信仰及醬油釀造，「北站」以雲林文化為主題，配合每年舉辦的節慶，設置北站獨特的空間印象。「南站」以物產為主題，服務區水車與水牆的設計營造出濃厚的農村氣息。



## 知性南瀛 古都風情

### 新 · 營 · 服 · 務 · 區

以「知性南瀛·古都風情」為規劃主題，南站採「安平樹屋」；北站採「新營糖廠」為概念，兩者主題分別呈現與營造出懷舊的氛圍。南北向之間由人行陸橋相互貫通，設有漂書站，提供旅人在停留的片刻中享受閱讀的樂趣。新營休息區位於以平價美食著稱的台南，配合在地風格，為遊客們提供許多充滿本土特色的平價美食等，讓旅人們能吃得飽又吃得巧。

## 3 花香 · 蝶舞 幸福莊園

### 古 · 坑 · 服 · 務 · 區

城堡、花園、音樂以及一杯香醇的咖啡，古城休息區帶給遊客濃厚的歐式風情。除了用餐區與禮品區夢幻的歐風裝潢，室外規劃可愛的手繪小精靈立牌、趣味西洋棋廣場也都是拍照亮點！戶外露天坐椅區，不只能讓旅客品嚐道地的古坑咖啡，遠眺嘉南平原的夜景、欣賞劍湖山的跨年煙火秀，都是不能錯過的幸福體驗！



站內的夢幻純白鋼琴，帶來浪漫氣息～



擁有巨大棋子的西洋棋廣場！是您拍照的好伙伴！



服務區內裝潢，也充滿水族氣息。



炎炎夏日就到噴泉廣場玩水吧。



絕對不能錯過！超療癒水漾魚隧道～

## 3 南瀛采風 水漾東山

### 東 · 山 · 服 · 務 · 區

位處擁有 7 座水庫的西拉雅風景區境內，東山休息區靈活的運用這項特色，在園區內設置頗具特色的水漾魚隧道，讓來訪旅客能夠親眼目睹吳郭魚、草魚等，來自各個水庫的淡水魚，牆面上的彩繪魚群更能讓人身歷其境。戶外的噴水廣場不僅是夏日親子戲水的好去處，綠意盎然的寵物公園更是遊客與毛小孩嬉戲的好場所。





南北兩站戶外步道天橋，就算在南站也能簡單到北站去看羊駝喔！



### 3 南瀛采風 嬉戲關廟

關 · 廟 · 服 · 務 · 區

身為北上第一站、國境之南入口門戶的關廟休息區，近年來在北站戶外廣場請來受歡迎的動物—羊駝與旅客互動，低矮的柵欄讓孩童們能夠在父母的陪伴下安心的與羊駝近距離接觸，南站也設有羊駝玩偶販售及可愛的羊駝公車造景。除此之外，關廟特產的鳳梨也會作為造景出現在服務區內，豐富路人的旅程。



可別忘記關廟可是台灣鳳梨五大產地之一！不只鳳梨造景，還有鳳梨酥給您當伴手禮！



看完羊駝，別忘了來跟羊駝專車合照，紀念這趟美好旅行。



行經戶外步道天橋時，千萬別忘記低頭看看這些精緻的3D地板繪畫藝術，也許是拍照的好景點喔！



下列付款方式擇一繳款：



**郵政劃撥**  
劃撥帳號：19959508  
戶名：數位壹零壹網路科技有限公司



**銀行匯款**  
第一銀行(007) 建成分行  
帳號：12110119948  
戶名：數位壹零壹網路科技有限公司



**自動櫃員機轉帳**  
第一銀行(007)  
帳號：12110119948

**超商繳款：** ibon FamiPort Life-ET OK

- Step 1. 進入國民旅遊卡特約商店聯盟網站 [www.07168.tw](http://www.07168.tw) 後，點選畫面線上服務 → 線上繳款按鈕。
- Step 2. 選擇“超商付款7-11 ibon / 全家FamiPort / 萊爾富LifeET / OK超商OKGO”方式。
- Step 3. 輸入付款“金額”。
- Step 4. 輸入欲購買之“商品名稱”(EX:2020國民旅遊卡特約商店優惠年鑑)。
- Step 5. 輸入“購買者姓名”。
- Step 6. 輸入“隨機驗證碼”。
- Step 7. 按下“繼續”按鈕，進入繳款編號產生頁面。
- Step 8. 記下“繳款編號”(16位數)。
- Step 9. 選擇7-11 超商或全家便利商店或萊爾富超商或OK便利商店“列印繳款單”。
- Final. 至“超商櫃檯繳費”。



LINE 加入客服

掃描連結 [www.07168.tw](http://www.07168.tw)



98-04-43-04 郵政劃撥儲金存款單

收款帳號	19959508	金額	仟萬	佰萬	拾萬	萬	仟	佰	拾	元
		新台幣(小寫)								80

通訊欄 (限與本次存款有關事項)

收款戶名	數位壹零壹網路科技有限公司	
寄款人		
姓名		
通訊處	□□□-□□	
電話		
	經辦局收款戳	

◎寄款人請注意背面說明  
◎本收據由電腦印錄請勿填寫

郵政劃撥儲金存款收據

收款帳號戶名	
存款金額	
電腦紀錄	
經辦局收款戳	

虛線內備供機器印錄用請勿填寫

www.07168.tw

搜尋

國民旅遊卡特約商店  
特約商店地理位置  
特約商店優惠折扣  
特約商店最新活動  
國民旅遊卡APP免費下載

數位101

搜尋

網站設計建置  
網站代管維護  
手機版網站建置  
APP 開發  
旅遊雜誌出版  
周刊月刊編印  
DM 傳單編印

## 2020年國民旅遊卡特約商店優惠年鑑

發行人 | 黃英哲 Eagle  
總編輯 | 侯瑞宏 Hank  
美術編輯 | 莊明潔

出版單位 | 數位壹零壹網路科技有限公司  
發行所 | 台北市大同區南京西路80號6樓之3  
電話 | (02)2558-7799  
傳真 | (02)2558-7796

書號 | ISBN 978-986-92742-8-9  
定價 | NT\$80  
出版日期 | 109年1月5日

版權所有 · 翻印必究 國家圖書館出版品 · 預行編目資料

### 郵政劃撥存款收據 注意事項

- 一、本收據請詳加核對並妥為保管，以便日後查考。
- 二、如欲查詢存款入賬詳情，請檢附本收據及已填妥之查詢函向各連線郵局辦理。
- 三、本收據各項金額、數字係機器印製，如非機器列印或經塗圖改或無收款郵局收訖章者無效。

### 請寄款人注意

- 一、帳號、戶名及寄款人姓名通訊處各欄請詳細填明，以免誤寄；抵付票據之存款，務請於交換前一天存入。
- 二、每筆存款至少須在新台幣十五元以上，且限填至元位為止。
- 三、倘金額塗改時請更換存款單重新填寫。
- 四、本存款單不得黏貼或付寄任何文件。
- 五、本存款金額業經電腦登帳後，不得申請撤回。
- 六、本存款單備供電腦影像處理，請以正楷工整書寫並請勿摺疊。帳戶如需自印存款單，各欄文字及規格必須與本單完全相符；如有不符，各局應婉請寄款人更換郵局印製之存款單填寫，以利處理。
- 七、本存款帳號與金額欄請以阿拉伯數字書寫。
- 八、帳戶本人在「付款局」所在直轄市或縣（市）以外之行政區域存款，須由帳戶內扣收手續費。

交易代號：0501、0502現金存款0503票據存款2212劃撥票據託收



#### 時尚名品



#### 都會女裝



#### 紳士男裝



#### 美式休閒



#### 戶外休閒



#### 牛仔潮流



#### 運動休閒



#### 流行男女鞋



#### 高爾夫系列



內湖店：1館2館  
台北市內湖區民善街205號 (COSTCO旁)  
Tel : 02-8792-6668 P FREE

公館店：  
台北市中正區思源街16號 (自來水園區正對面)  
Tel : 02-2362-5556 P 特約停車場(汽/機車)

兩館營業時間：週一至週四 11:00-21:30 週五及例假日 11:00-22:00



APP (ios) APP (android) FB

DECATHLON

迪卡儂



來自法國

# 全台最大 運動用品量販店

全台門市地點

14家實體店

台灣迪卡儂



[www.decathlon.tw](http://www.decathlon.tw)

台北 | 內湖店

桃園 | 八德店

台中 | 北屯店

嘉義 | 嘉義店

台南 | 仁德店

台北 | 桂林店

桃園 | 中壢店

台中 | 南屯店

高雄 | 鳳山店

屏東 | 屏東店

新北 | 中和店

新竹 | 新竹店

雲林 | 雲林店

高雄 | 楠梓店

