【加拿大夏令營】NIKE 英語籃球營

「NIKE英語籃球營」由知名職業籃球教練Dwayne Washington精心策劃，並獲得了來自NIKE的特別贊助。營隊活動地點位於多倫多市中心的皇冠學院，擁有頂級的體育設施、飯店住宿環境以及一流的教學質量為學生提供全面完備的教育體驗。

皇冠學院是安大略省教育局正式核准優質學校，擁有來自世界各國的國際學生，也是NIKE贊助的籃球培訓基地，是NBA職籃球員的搖籃，更是加拿大世界百大大學堅實的跳板。每年暑假皆能吸引四、五百位來自世界各國的學生，前來參加皇冠中學舉辦的各類豐富知性的遊學夏令營。

主辦單位：加拿大皇冠學院
支持單位：世界發明智慧財產聯盟總會
　　台灣發明商品促進協會
營隊時間：2023 年 7 月 9 日~7 月 22 日
參加對象：7 歲以上學生、家長、上班族
頒發證書：加拿大皇冠學院夏令營結業證書
　　WIIPA 國際創新 120 小時學習證書
　　WIIPA 國際創意競賽獎狀

在 NIKE 英語籃球營學習英語

以籃球為中心，引導學生開口學英語

跳脫制式學習，結合籃球與英語，在知名職業籃球教練 Dwayne Washington 精心策劃，憑藉他在 NBA 和 NCAA，19 年的執教經驗及皇冠學院完善的課程安排，教師皆擁有合格英語教學執照，以籃球為中心，貫穿英語學習。

入住多倫多市中心優質飯店

加拿大皇冠學院提供高品質、安全且溫馨的酒店式住宿，參加夏令營的團員可以在這裡結識來自世界各地的新朋友。雙人房配有私人浴室、學生課桌、壁櫥、檯燈、電視和電話，每間臥室均設有 WIFI，並提供全新的床罩和枕頭及每日由專業廚師烹製的健康餐點。

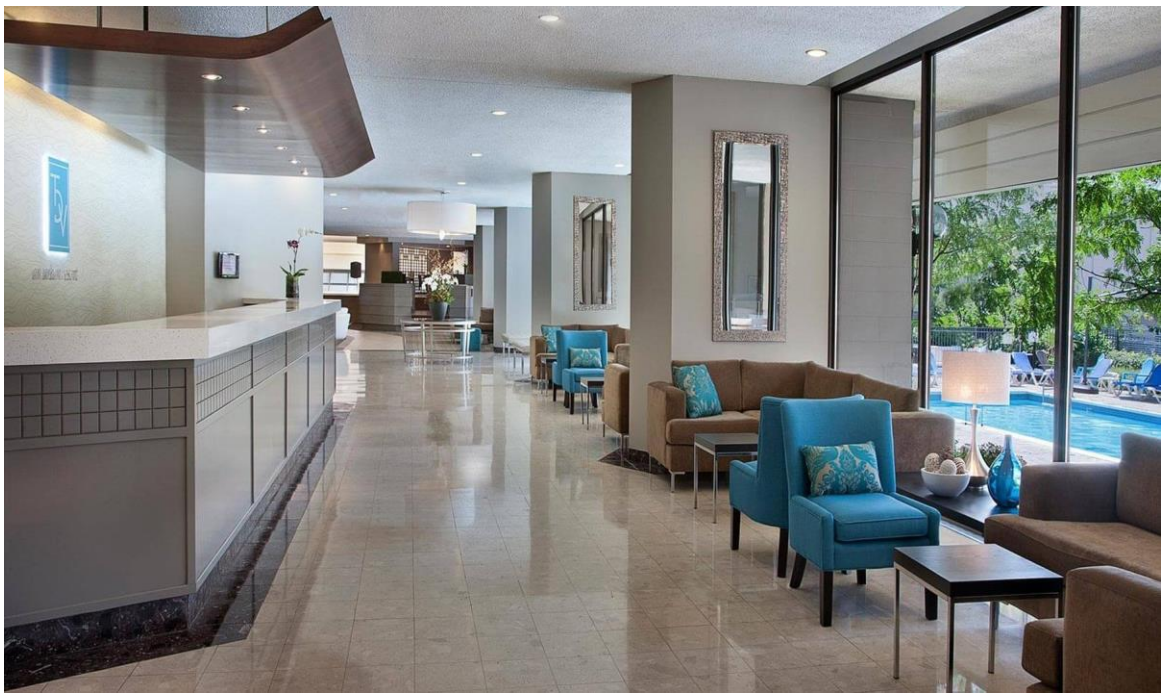

校外教學及參訪

體驗尼加拉瓜大瀑布壯觀美景及北美愜意生活

每日下午搭乘皇冠學院校車、飽覽多倫多 CASA LOMA 古堡、多倫多動物園、CN 塔、博物館、水族館、科學館、多倫多大學、安大略湖、Outlet 及購物中心；假日前往 Wonderland 奇幻樂園、尼加拉瓜大瀑布、釀冰酒廠等知名景點。

創意發想及發明研討會

營隊期間融入創意發想引導，除了提供學生接觸創新發明學習的機會，及北美創意發想的學習環境之外，還可以參加「創意發明構想競賽」。老師將引導學生在課程及旅遊時，從觀察生活中的細節、變化、需求開始，透過個人思考與團體討論激盪，挖掘出「問題」，並用「發明」成功解決問題。

本營隊期間創意發想優秀作品得主，世界發明智慧財產聯盟總會 WIIPA 將邀請至台北總會專訪，使用 WIIPA 專業採訪室，以影視級採訪規格，對學生發明人進行錄影採訪，學生可抒發對發明的情感，也可談談創作的過程或理念，影片未來將發布於 WIIPA 頻道，是被世界看見的最佳平台。

營隊費用 **$135,000/**人 (不含機票及簽證)

費用包含

30 小時英語籃球課程
66 小時旅遊發明課程
24 小時發明研討課程
皇冠學院頂級的體育設施
飯店住宿(含 2 人 1 房、1 日 3 餐、游泳池、健身房、WIFI)
旅遊交通、門票、醫療保險、小費、監護人

費用不包含

台灣-多倫多往返機票、簽證及國內交通
國際機票漲幅大，依旅行社報價為主

聯絡資訊

世界發明智慧財產聯盟總會
02-8772-3898
wiipa168@wiipa.org.tw