

一、是非題：每題4分，共28分

- ( ) 1. 從氣象預報中，可以知道明天天氣的氣溫高低。
- ( ) 2. 天氣預報不會有任何誤差。
- ( ) 3. 從臺灣的一週天氣預報中，可以知道美國明天和後天的降雨機率。
- ( ) 4. 降雨機率愈高，表示下雨的可能性愈大。
- ( ) 5. 想知道天氣的狀況，可以撥打104語音專線查詢。
- ( ) 6. 進行戶外活動前，應先查詢天氣狀況。
- ( ) 7. 了解天氣狀況，沒有任何好處。

二、選擇題：每題4分，共12分

- ( ) 1. 電視的氣象報告中，不會預報下列哪項？ ( ① 氣溫 ② 天氣狀況 ③ 降雨機率 ④ 地震 )
- ( ) 2. 想到日本旅行，可以事先查詢哪種氣象資料？ ( ① 國際都市天氣預報 ② 海象氣象預報 ③ 明日天氣預報 ④ 一週天氣預報 )
- ( ) 3. 平時注意氣象預報，可以避免什麼事？ ( ① 避免吃太多 ② 避免衣服穿太多或少 ③ 避免迷路 ④ 避免熬夜睡覺 )

三、天氣與生活息息相關，下列哪些方法可以獲得天氣資料，請在口中打√，不可以的打×：  
每題4分，共16分

① 聽音樂



② 看報紙



③ 上網查詢

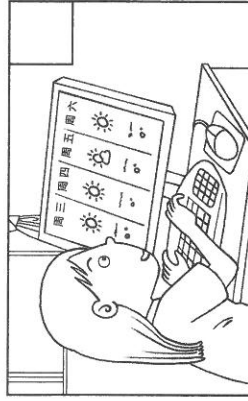

④ 玩線上遊戲

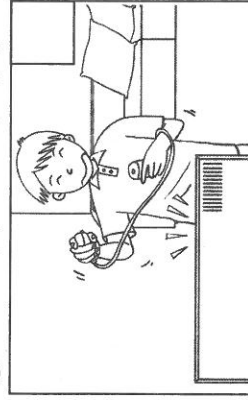

# 答 案

四、氣象預報校外教學當天可能會下雨，須帶什麼物品避免淋雨？請在口中打√，不須帶的打×：每題4分，共24分

|        |  |      |  |
|--------|--|------|--|
| ① 太陽眼鏡 |  | ② 雨衣 |  |
| ③ 拖鞋   |  | ④ 扇子 |  |
| ⑤ 雨傘   |  | ⑥ 草帽 |  |

五、看表回答問題：共20分

| 日期/地點 | 06/14         | 06/15         | 06/16         | 06/17         |
|-------|---------------|---------------|---------------|---------------|
| 臺北市   | 24°C~28°C<br> | 26°C~30°C<br> | 27°C~30°C<br> | 28°C~33°C<br> |
| 臺中市   | 26°C~30°C<br> | 25°C~28°C<br> | 27°C~33°C<br> | 28°C~34°C<br> |
| 高雄市   | 27°C~31°C<br> | 27°C~33°C<br> | 27°C~32°C<br> | 29°C~35°C<br> |

- 6月14日時，哪個地方比較容易下雨？答：( )。
- 6月16日時，哪個地方比較容易下雨？答：( )。
- 在6月15日那天，臺中市的最高氣溫可能會是幾度？答：( )°C。
- 在6月17日那天，臺北市的最高氣溫可能會是幾度？答：( )°C。
- 臺中市，6月14日到6月17日，哪天可能會下雨？答：( )。