

布可星球



→ 配合閱讀的使用時機



→ 進入星球的路徑

The screenshot shows the homepage of the Bureau of Education, Tainan City Government. At the top, there is a header with the bureau's name in Chinese and English. Below the header, there is a navigation menu with various categories like '課程發展科', '學輔校安科', etc. A central banner for 'Book Planet' (布可星球) is highlighted with a red circle. Below this, there are several other banners, including one for 'COVID-19防疫專區' (COVID-19 Prevention Special Area) and another for '愛測網' (Love Test Net). The bottom of the page features a grid of icons for various services like '認識系統', '教育公告', '公文管理', etc.

平台路徑：教育局首頁
或網址 <https://read.tn.edu.tw>



→ 利用自己的open I D登入

布可星球
Book Planet

臺南市政府教育局 / K12閱讀平台

<https://read.tn.edu.tw/>

OpenID 臺南市政府教育局中心
認證服務

布可能量 ▾ 星球能量 ▾ 我的能量 ▾ 星球佈告 ▾ 專家導引 ▾ 關於我們 ▾

累積能量
4870

星球等級
0

布可數量
626

被挖掘成功的布可
42

我的能量
0

加入挖掘人數
61

今日完成人數
3

蓋站總人數
77777

→ 可以觀看自己的星球樣貌

Book Planet
臺南市政府教育局 / K12閱讀平台

布可能量 ▾ **星球能量 ▾** 我的能量 ▾ 星球佈告 ▾ 專家導引 ▾ 關於我們 ▾

故事介紹
開拓進度

下拉選單

累積能量
269520

星球等級
0

布可數量
611

我的能量
0

加入挖掘人數
1326

今日完成人數
66

→ 可以觀看自己的資料

Book Planet
臺南市政府教育局 / K12閱讀平台

布可能量 ▾ 星球能量 ▾ **我的能量 ▾** 星球佈告 ▾ 專家導引 ▾ 關於我們 ▾

個人資料
能量等級
挖掘紀錄
我的最愛

下拉選單

累積能量
269710

星球等級
0

布可數量

我的能量
0

加入挖掘人數
1327

今日完成人數



可以設定自己的角色圖形

我的能量增加角色因而不同



星球等級0至5



進入網站
『布可星球』



選定書籍



可以挑戰的書籍在哪裡？

布可星球
Book Planet

臺南市政府教育局 / K12閱讀平台

OpenID 臺南市教育局資訊中心
認證服務

布可能量 星球能量 我的能量 星球佈告 專家導引 關於我們

- 布可列表
- 推薦布可

下拉選單

累積能量
269520

星球等級
0

我的能量
0

加入挖掘人數
1326



點入書籍後，即可看見相關訊息



神奇酷科學16：穿越萬物的時間



作者：Nick Arnold

出版商：小天下

譯者：陳偉民

出版日期：2015/06/26

繪者：東尼·德·索羅斯 Tony De Saulles

頁數：176頁

關聯：時間,時空,時光旅行

簡介

ISBN：9789863207504

🌐 星球語言：中文

👤 適合對象：國小高年級

📖 圖書分類：308

📍 領域分類：自然科學

👉 您的挖掘狀態：完成0次 / 挖掘0次

👉 全站挖掘狀態：完成0次 / 挖掘0次

💎 含有布可能量：60

👥 挖掘人數：0

❤️ 最愛收藏數：15

👁️ 布可關注數：502

★ 總評價：7

🌟 產出能量數：0

給評價 ▾



📍 布可取得位置

❤️ 加到我的最愛

👉 開始挖掘

→ 十題題目中答對八題以上，挑戰成功

挑戰成功

◆ 獲得布可能量：**60**

成功任務數：10個

挖掘結束時間：2020年6月17日 上午 09:57

耗用時間：00小時01分16秒

挖掘紀錄：共1次，成功1次

☰ 任務結果



→ 挑戰失敗，也可以看見是哪些題目答錯了

挑戰失敗

獲得布能量：0

成功任務數：5個
挖掘結束時間：2020年6月17日 上午 10:17
耗用時間：00小時18分42秒
挖掘紀錄：共1次，成功0次

任務結果



查看我的能量等級

任務結果

任務結果僅在此網頁顯示，關閉網頁後就無法再查詢，請勤奮鍛鍊能力，達到完成挖掘任務目標喔！

總計 **5個任務成功**；**5個任務失敗**。

- 1.X 佐伊要求娜莉塔查詢「希厄多蓋斐」這個詞的目的，是希望娜莉塔在查詢過程，明白什麼事？
- 2.V 好作品得來不易，書中告訴我們，廠商出版書籍的優先考量因素，不包括哪一個選項？
- 3.V 根據文本敘述判斷，下列選項不適合用來形容羅拉克普頓老師的人格特質？
- 4.X 為什麼佐伊要建議辦理新書發表會？
- 5.V 根據故事發展推知，佐伊決定幫忙娜莉塔的主要原因是什麼？
- 6.X 書中「高額賭注，王牌出馬」章節，根據情節發展可知，所謂的「王牌」指的是誰？
- 7.X 故事有一章節敘述了在新書發表會攝影師心想：「再也沒有比這個更棒的了。」的情節內容，請問，攝影師所謂的這件最棒的事，是指什麼？
- 8.X 書中有一章節名稱「從A到A+」，是指哪一事件的變化？
- 9.V 作者以「審判日」為名，這一天對娜莉塔的稿件來說，是什麼重要的日子？
- 10.V 書中出現「堆肥坑」一詞，所指的是什麼？

× 我知道了，關閉說明

→ 挖掘失敗，得再等24小時後才能再挑戰！

布可能量 地球能量 我的能量 星球佈告 專家導引 關於我們

24小時內已挖掘過此任務警告

這段時間裡，趕快打開書籍
補充實力！

您於24小時內挖掘過此



X 我知道了 · 關閉說明

→ 不希望大家傷視力，挖掘時間是有限制的喔！

布可能量 ▾ 星球能

每天可挖掘的時間，
早上06:00—晚上10:00！

現在非挖掘時段

布可能量開放挖掘時段為：早上6:00~晚上10:00，超越非挖掘時段會自動停止挖掘，但不列入紀錄，晚上請充分休息隔天上午再開始吧！

點選「我知道了，關閉說明」將返回布可介紹頁面。



X 我知道了，關閉說明

挖掘布可能量

學生可以向上向下挖掘布可，所獲的的能量也不同。如：國小低年級挑戰挖掘國小高年級的布可，挖掘完成可獲得原能量的1.5倍。





滿500分，就能獲得證書，並且上升1等級

布可星球
Book Planet

等級 1 證書

姓名：[REDACTED]
就讀學校：永康 [REDACTED]
班級座號：[REDACTED]
總挖掘布可數：33 個布可
總挖掘次數：42 次
挖掘成功次數：16 次
總挖掘耗用時間：02小時00分鐘11秒
累積能量：900
我的稱號：勤於播種的園丁

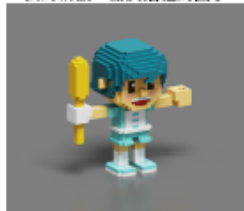

臺南市政府
教育局

布可星球
Book Planet

等級 2 證書

姓名：[REDACTED]
就讀學校：永康 [REDACTED]
班級座號：[REDACTED]
總挖掘布可數：34 個布可
總挖掘次數：43 次
挖掘成功次數：17 次
總挖掘耗用時間：02小時01分鐘53秒
累積能量：1020
我的稱號：略有見識的書生

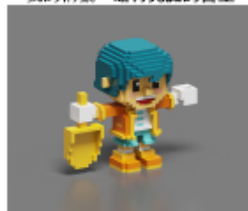

臺南市政府
教育局

→ 首頁可看見個人/學校的總分排行榜！

The screenshot shows the 'Book Planet' (布可星球) website interface. The header includes the logo and navigation menu. The main content area displays three performance metrics: '挖掘完成率' (Excavation Completion Rate), '任務完成率' (Task Completion Rate), and '總挖掘布可數' (Total Excavated Book Tokens). Each metric is accompanied by a donut chart and a list of statistics.

挖掘完成率

- 總挖掘次數：18
- 挖掘成功次數：10
- 挖掘失敗次數：8

任務完成率

- 總任務數：180
- 任務成功數：134
- 任務失敗數：46

總挖掘布可數

- 11 個布可

總挖掘耗用時間

- 0小時9分鐘40秒

我的能量來自於通過測驗後，成功挖掘的布可能量。

→ 首頁可看見個人/學校的總分排行榜！

布可能量達人Top10

國小低	國小中	國小高	國中	高中
1	安平區安平國中	2年級 詹文昕	◆ 1540	
2	北區民德國中	1年級 李亮臻	◆ 960	
3	永康區永康國中	3年級 湯政承	◆ 700	
4	北區民德國中	1年級 章睿妍	◆ 250	
5	東區復興國中	1年級 蔡珩宇	◆ 170	

校園風雲榜Top10

