



活動資訊

1 主辦單位

財團法人中華民國唐氏症基金會
社團法人中華民國唐氏症關愛者協會

2 協辦單位

台大醫院基因醫學部
中國醫藥大學兒童醫院

3 時間費用

2022/08/21(日)，08:00-17:00
免費，另提供午膳及唐氏症家長手冊乙套

4 活動地點

張榮發基金會國際會議中心
-1001室
(台北市中正區中山南路11號)

5 教育積分

醫師、護理師、教師、社工、教保員、長照等相關學分申請中

6 報名方式

即日起至07/17(日)或額滿為止，
請掃下方QR code



交通資訊

捷運：

- 淡水信義線至「**台大醫院**」站2號出口(步行約5分鐘左右)
- 淡水信義線或松山新店線至「**中正紀念堂站**」5號或6號出口(步行約10分鐘左右)

公車：

- 37、249、261、270、621、630、651、仁愛幹線，於「**仁愛中山路口**」下車
- 0東、20、22、38、88、204、588、607、1503公車，於「**中正紀念堂**」下車
- 15、208公車，於「**景福門**」下車

開車：(備有地下停車場，可供中小型汽車停放)

- 中山高速公路→建國北路→下高架橋→仁愛路→景福門前
- 中正橋→重慶南路→總統府→凱達格蘭大道→信義路
- 忠孝橋→忠孝西路右轉→中山南路→信義路
- 台北橋→民權西路→中山北路二段→中山南路→信義路

Down Syndrome Integrated Care Seminar

2022

唐氏症 整合醫療照護研討會

報名簡章

08/21 (日)

張榮發基金會國際會議中心1001室

09:00-11:10 唐氏症整合醫療

11:10-15:20 唐氏症特色醫療

15:20-16:50 未來展望

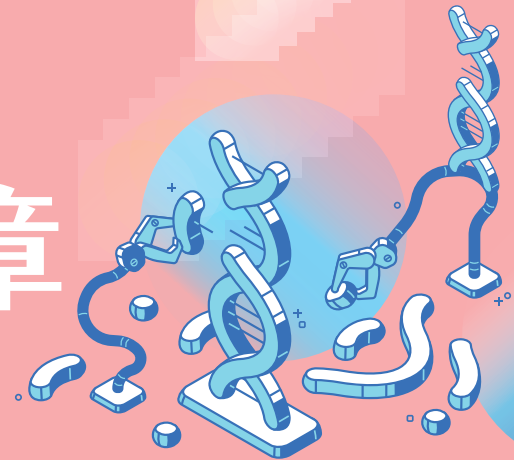

| 時間 | 主題 | 議程 | 主講人 | 主持人 |
|----------------|-------|--|---|----------|
| 08:20-08:40 | | 報到 | | |
| 08:40-08:50 | | 開場表演 | 協會舞蹈表演班隊 | |
| 08:50-09:00 | | 開場致詞 | 賴清德 副總統 簡穎秀 主任 林正俠 董事長 | |
| 唐氏症整合醫療 | | | | |
| 09:00-09:30 | 綜觀 | 0-18歲唐氏症者之相關照護 | 李妮鍾 醫師 | 林炫沛 主任 |
| 09:30-10:10 | 綜觀 | 成年唐氏症者之照護 | 陳人豪 醫師 | |
| 10:10-10:20 | Q&A | 綜合討論 | 李妮鍾 醫師 陳人豪 醫師 | |
| 10:20-10:40 | | 休息+茶敘 | | |
| 10:40-11:10 | 整合醫療 | 唐氏症整合醫療 · 台大唐氏症整合門診運作模式分享 · 中國附醫唐氏症整合門診運作模式分享 · 唐氏症基金會協助整合門診之經驗分享 | 李妮鍾 醫師 王仲興 醫師 翁言梅 醫管師 | 林炫沛 主任 |
| 唐氏症特色醫療 | | | | |
| 11:10-11:40 | 心臟照護 | 唐氏症者之心臟相關疾病照護 | 陳俊安 醫師 | 蔡輔仁 副校長 |
| 11:40-12:10 | 耳鼻喉照護 | 唐氏症者之耳鼻喉相關疾病照護 | 許巍鐘 醫師 | |
| 12:10-12:20 | Q&A | 綜合討論 | 陳俊安 醫師 許巍鐘 醫師 | |
| 12:20-13:20 | | 午餐時間 | | |
| 13:20-13:50 | 牙科照護 | 唐氏症者之牙科相關疾病照護 | 楊 湘 醫師 | 吳美環 特聘教授 |
| 13:50-14:20 | 眼科照護 | 唐氏症者之眼科相關疾病照護 | 林昭文 醫師 | |
| 14:20-15:10 | 精神照護 | 唐氏症者之精神醫療照護需求與進展 | 丘彥南 醫師 | |
| 15:10-15:20 | Q&A | 綜合討論 | 楊 湘 醫師 林昭文 醫師 丘彥南 醫師 | |
| 15:20-15:40 | 家庭支持 | 淺談如何協助家屬尋求就醫資源 | 陳乃琦 遺傳諮詢師 | 李妮鍾 醫師 |
| 15:40-16:00 | | 休息+茶敘 | | |
| 16:00-16:30 | 期許與展望 | 整合醫療照護政策之分享與未來展望 | 衛服部長官 (邀請中) | 朱貽莊 副執行長 |
| 16:30-16:50 | Q&A | 綜合討論 | 衛福部長官(邀請中) 李妮鍾 醫師 陳人豪 醫師 所有講者(邀請中) | 林正俠 董事長 |
| 16:50- | | 賦歸 | | |

全台約有三萬名唐氏症者

一般發生率是1/800，台灣目前的唐氏症出生率為1/1263，為最常見的染色體異常。

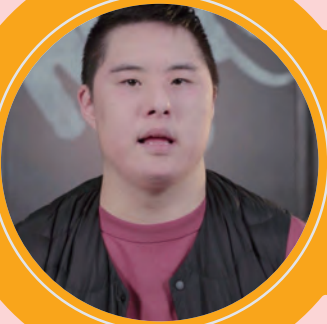

複雜的醫療需求

因21號染色體異常導致多重疾病，從出生後早療復健、持續的追蹤治療、成年後提早老化等問題，均需經常往返醫院，使唐氏症家庭身心俱疲。

唐氏症整合門診

基金會在2013、2015年分別與台大醫院、中國附醫合作唐氏症整合門診。北、中部每月各提供一次門診，迄今服務逾500個唐氏症家庭。

整合醫療研討會

本次和醫院攜手舉辦研討會，包含整合醫療及特色醫療等主題，希望為大家解答唐氏症相關疾病及多元需求的疑惑，也希望有機會促成和更多醫院的合作！