莫嘗試墨西哥鼠尾草，當了毒品自老鼠

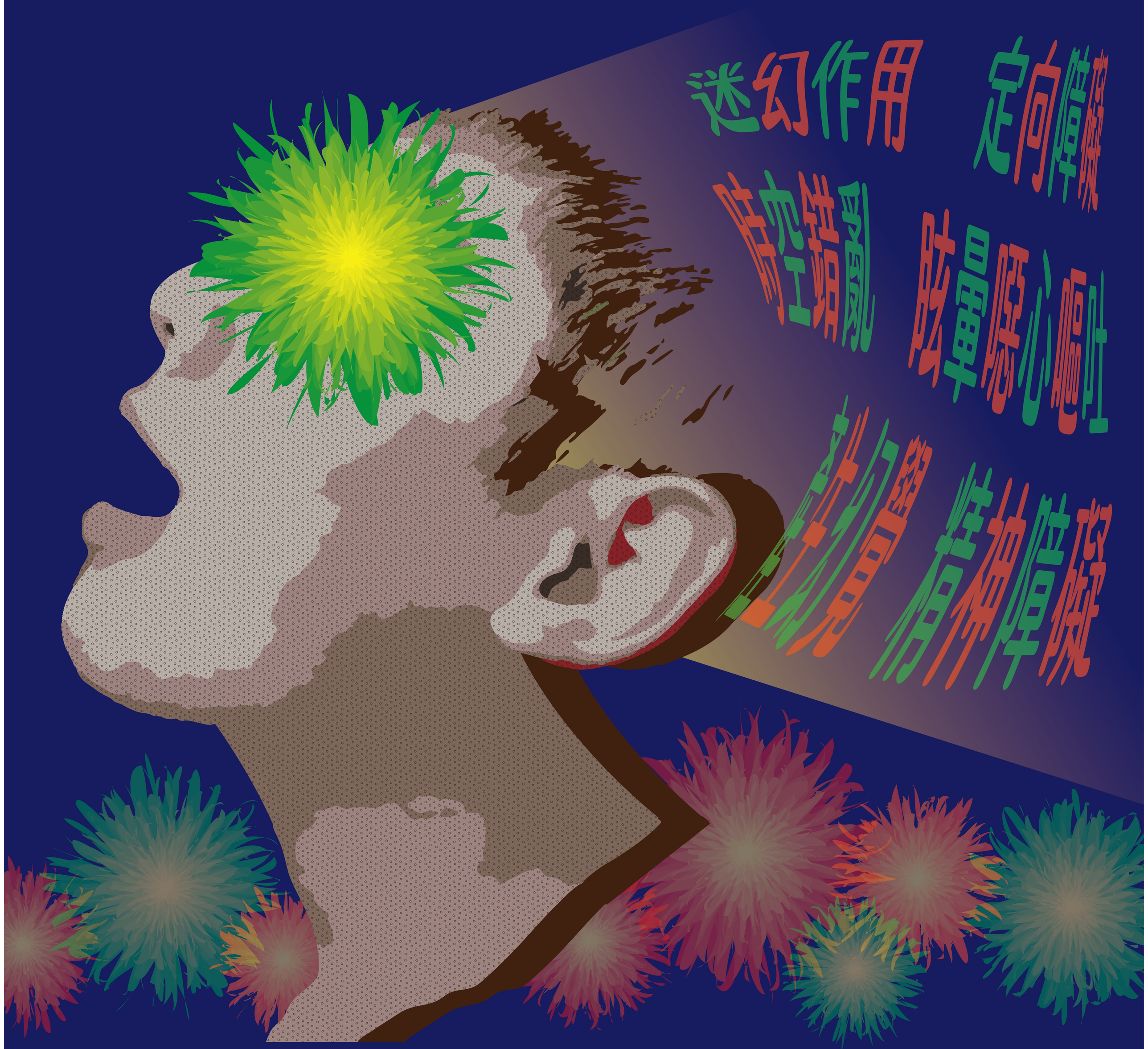

行政院業已於111年7月4日將墨西哥鼠尾草(Salvia divinorum)
及其活性成分「沙維諾林A(Salvinorin A)」列為第三級毒品，
「施用、持有、轉讓與販賣均屬違法」，會有刑事或行政的處罰。

相關資源可洽各縣市毒品危害防制中心：

諮詢專線

0800-770-885（請請你 幫幫我）

教育部防制學生藥物濫用資源網　反毒大本營　笑氣動畫懶人包

教育部關心您 廣告