學校旱災災害應變工作流程圖

104.04 核定

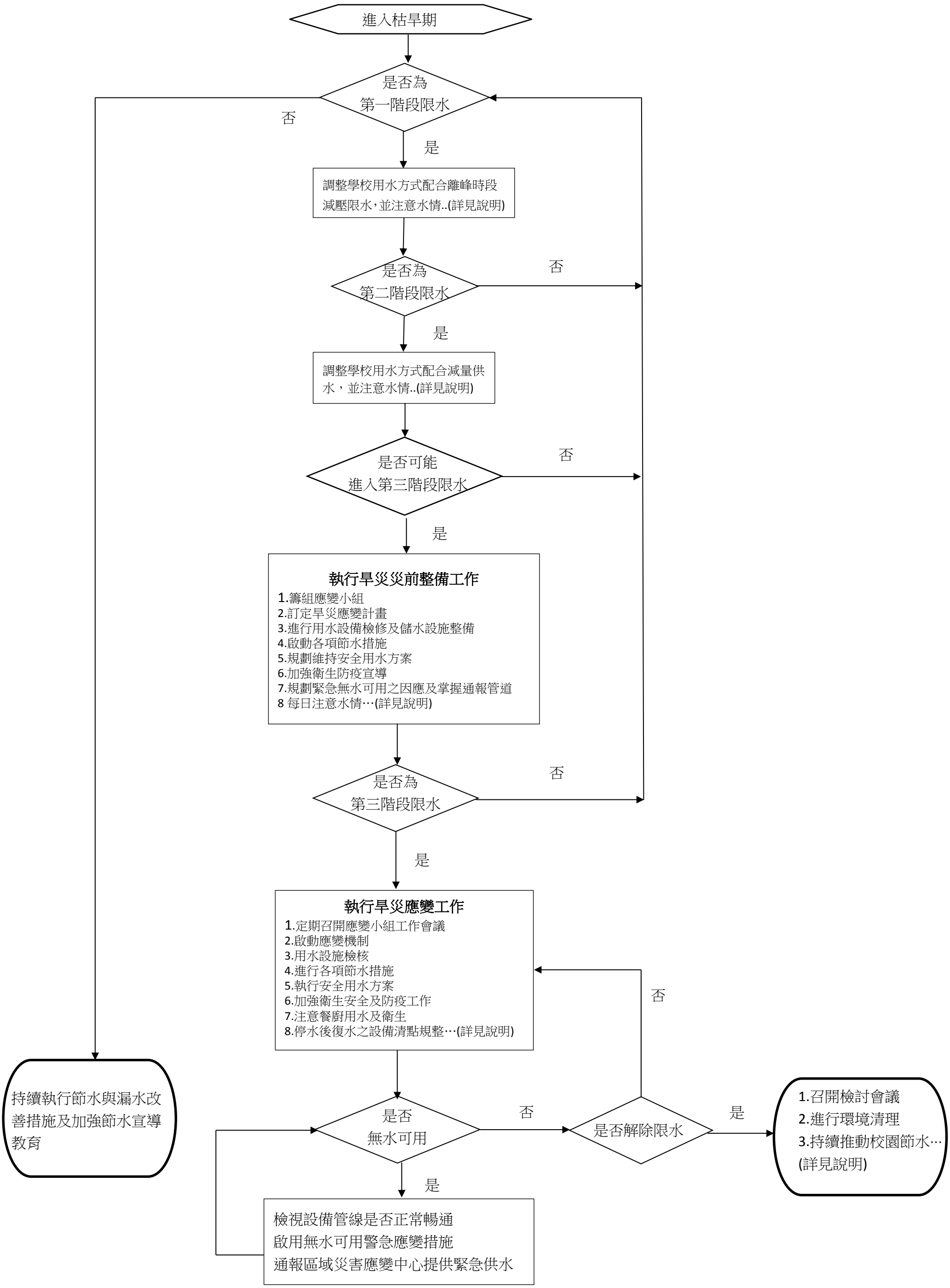

備註：1.本應變措施之工作項目請詳閱說明，學校並得依實際狀況進行分工或工作項目調整。

2.本部所屬之機關(構)、館所得適用本工作流程，並依實際狀況進行調整。