

紙上奇蹟 ORIGAMI UNIVERSE 2

奇美博物館
CHIMEI MUSEUM

無所不彈

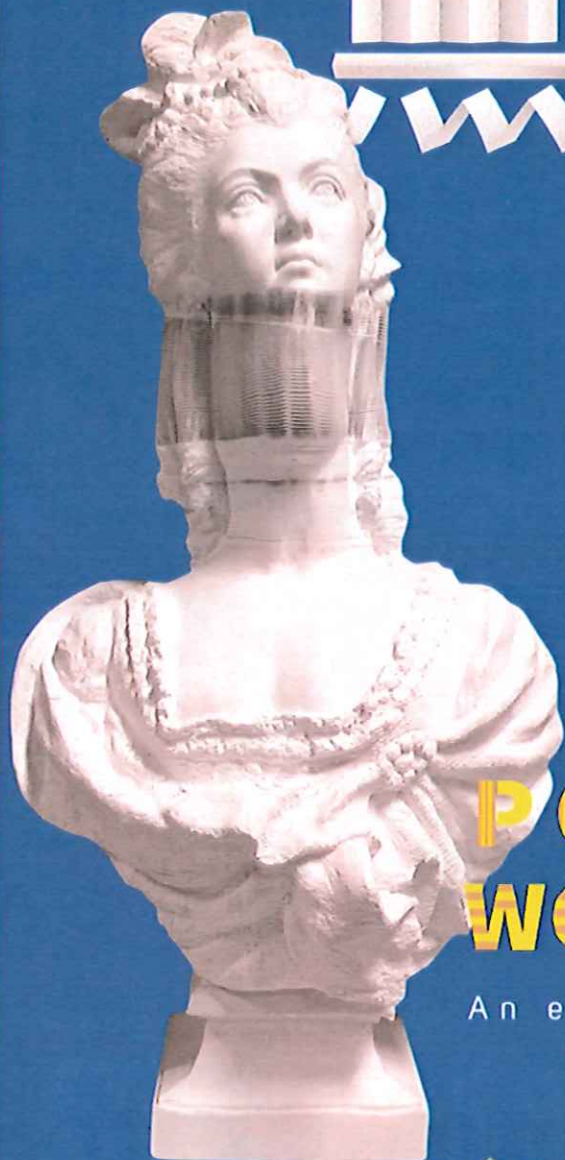

奇美博物館特展

紙張超厲害！藝術與科學的驚喜體驗

POP-UP
WONDERS

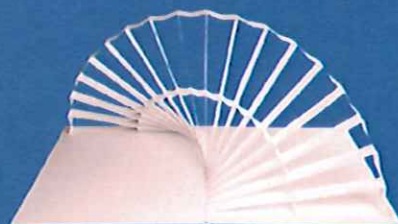

An exhibition of pop-up art and science

2020

2021

10.01_四  06.15_二



開館時間：9:30 a.m. ~ 5:30 p.m. 每週三及除夕固定休館



展出地點

奇美博物館 特展廳

臺南市仁德區文華路二段66號



推廣單位  漢華文教
HAN HWA PUBLISHING

服務電話 (07)384-9176

傳真 (07)384-9166

服務時間：週一至週五9:00-17:00

校園推廣票

期間
限定

\$210 / 原價300

(票券使用期限：2021.1.1 - 4.30)

票券超過使用期限需依身份別現場補差價

展覽現場不販售，不限購票資格，平日假日皆可使用

無所不彈

POP-UP WONDERS

奇美博物館特展

紙張超厲害！藝術與科學的驚喜體驗 An exhibition of pop-up art and science

每日開放時間 | 9:30 - 17:30，每週三及除夕固定休館

2020
10.01
2021
06.15



親愛的家長及同學，您好：

顛覆感官、超越想像，邀您體驗紙上奇蹟！

奇美博物館帶領大家探索紙張彈起的各種可能，從局部結構到整體表現、靜態到動態，是一場從平面跳躍立體視覺的驚奇體驗，一同探索紙上迸發與彈起的無限可能！

來到這裡，用最單純的童心去感受各種創意，去好奇、探索、創作，充滿驚喜的一次參觀體驗，啟動大家無限的想像。

走進立體書世界

多本立體書放大呈現 超精彩視覺饗宴

充滿童趣的立體書情境展區，可以跟著魚群游進放大6倍的海面世界，觀察海面上下的風景；還可以動手翻翻看，究竟立體書會彈出什麼精彩？！

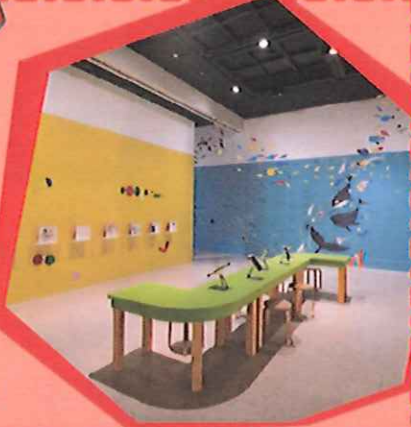

一張紙無限可能

臺灣紙雕大師 躍然紙上的無限創意

展翅的飛魚，自在快活的招潮蟹、準備高飛的獨角仙，透過紙張扣合、摺疊完美現身！充滿生命力的各式作品，要撩起大家的童心。

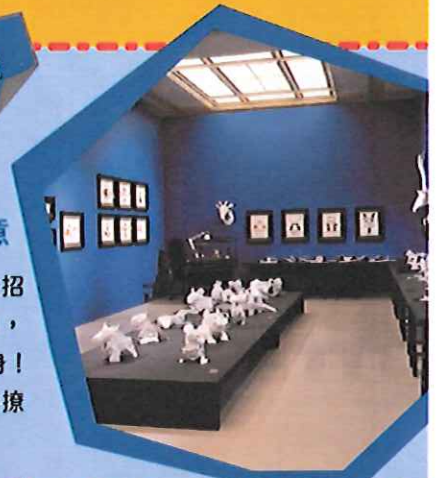

彈跳摺紙機關

日本紙藝大師-中村開己 帶你體驗超萌彈跳摺紙樂趣

披著狼皮的羊、吃驚的殭屍、企鵝、恐龍，彷彿被施了魔法般，會變身、會咬人、還會翻轉彈跳！保證讓你驚呼連連，眼睛為之一亮！



多元互動體驗

豐富互動區、情境拍照 從頭玩到尾

你可以拿起畫筆、撕捲紙張自由塗鴉創作，或是跟著大師的腳步動手DIY；展廳裡還有定時立體卡教學，人人都可以成為紙藝大師！

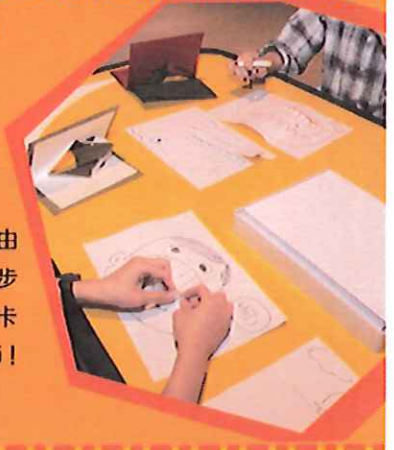

親子同遊 超越想像

紙張超厲害！ 平面立體變變變



◀ 立體卡定時教學場次

10:30-11:30 14:00-15:00
16:00-17:00

校園推廣票 210元

票券使用期限：2021.1.1-4.30

- 票券超過使用期限需依身份別現場售價補差額
- 現場不販售，不限購票資格，平日假日皆可使用



票價說明

現場購票

全票 300元

優惠票 250元

- 7-22歲學生
- 65歲以上長者
- 設籍臺南市者
- 於臺南市就讀之學生

免費票 0元 (憑證件換取)

- 未滿7歲(需大人持票陪同)
- 持有身心障礙手冊者及陪同者一名(須同時入場)
- 持本人之觀光局核發導遊/領隊證書

服務專線 (07)384-9176

傳真 (07)384-9166

服務時間 週一至週五9:00-17:00

紙上奇蹟 ORIGAMI UNIVERSE 2
無所不彈
POP-UP WONDERS
奇美博物館特展

購買回條

參加 訂購張數 _____ 張，每張210元，共 _____ 元

_____ 年 _____ 班 姓名 _____ 家長簽名 _____

請務必事先購足門票，展覽現場皆不販售此票券