



臺南市創造能力資優教育方案

學生鑑定安置

報名系統步驟說明



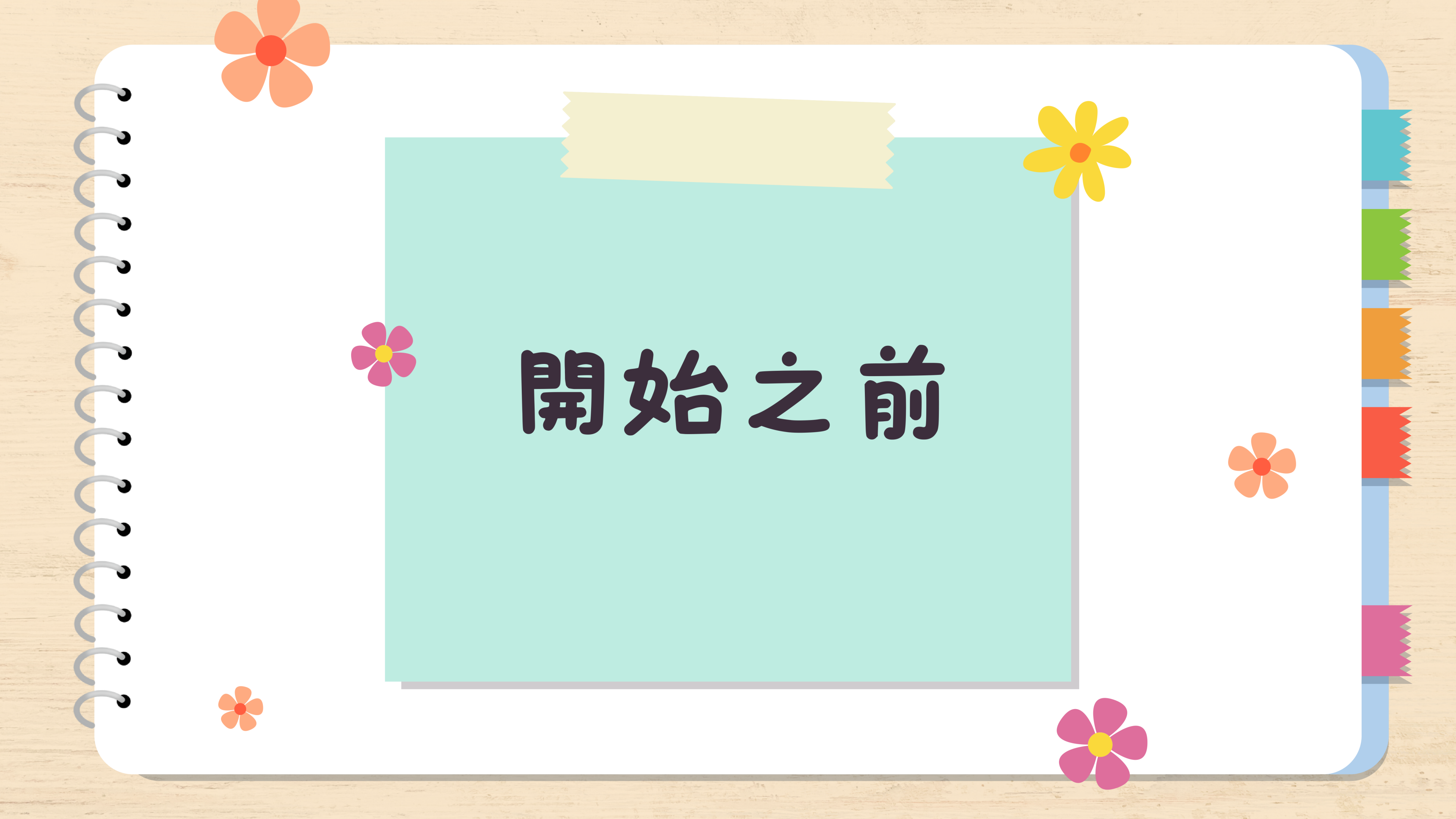

開始之前

請先準備~

以下資料皆準備電子圖檔(.jpg .bmp皆可)

✿ 若使用iphone請至「設定→相機→格式」改 ✿
選為「最相容」

1. 學生正面半身脫帽照片。

2. 臺南市戶籍證件。

(戶口名簿或3個月內有效之戶籍謄本)

3. (非必要) 身份別證明文件(如低收入戶、身障證明等)。

A decorative notebook page with a light teal background. The text "開始報名" is written in a bold, dark blue font. The page is adorned with several colorful flowers: an orange flower at the top left, a yellow flower at the top right, a pink flower on the left side, a small orange flower at the bottom left, and a pink flower at the bottom right. A yellow sticky note is attached to the top edge of the teal area. The notebook has a grey spiral binding on the left and colorful tabs on the right.

開始報名

臺南市資優學生鑑定報名系統網站

<https://gti.tn.edu.tw>

臺南市政府教育局
資賦優異學生鑑定報名系統

小幫手

臺南市教育局資訊中心
OpenID 認證服務
臺南市國中、小學生請由此登入

LINE Line 第三方登入認證
請輸入Line的帳號及密碼登入本系統
幼兒園或非臺南市小學生請由此登入
重新取得設定

創造力資優

國民小學創造能力資優學生鑑定安置
報名中，於 2024-04-18 16:00 結束
承辦學校：紅瓦厝國小、大成國小

國小智優

國民小學一般智能優異學生鑑定安置
報名中，於 2024-03-29 16:00 結束
承辦學校：新營國小、鹽水國小、麻豆國小、新化國小、成功國小、永福國小

點選「創造能力資優學生鑑定」，並以 **openID** 或 **Line** 進行註冊登入。

- 1.看完以下訊息並「確定無誤」後，進行勾選。
- 2.填寫創造力資優學生鑑定安置觀察推薦表。

[回首頁](#)

臺南市113學年度國民小學創造能力資優學生鑑定安置

報名

1



本人已確定報名者目前設籍於臺南市，並就讀臺南市公立國民小學三年級、四年級，且未曾接受本市鑑輔會創造能力資優方案鑑定之學生報名之學生

2



填寫「國民小學創造能力資優學生鑑定安置觀察推薦表」

依據以下說明進行能力勾選，並點選「計算得分」

[回首頁](#)

國民小學創造能力資優學生鑑定安置觀察推薦表

資料引自：特殊需求學生特質檢核表，郭靜姿、胡純、吳淑敏、蔡明富、蘇芳柳(2013)，台北市：國立台灣師範大學特殊教育中心。

※應至少達8項符合

	特質敘述	符合	不符合
1	不拘泥於常規及權威，有自己獨特的想法與見解。	<input type="checkbox"/>	<input type="checkbox"/>
2	善於變通，能以創新的方式解決問題。	<input type="checkbox"/>	<input type="checkbox"/>
3	想像力豐富，經常思考改善周圍事物的途徑。	<input type="checkbox"/>	<input type="checkbox"/>
4	好奇心強，喜歡發掘問題、追根究底，對於每一件事情的發生，不斷地詢問：「為什麼？」。	<input type="checkbox"/>	<input type="checkbox"/>
5	興趣廣泛，喜歡求新求變。	<input type="checkbox"/>	<input type="checkbox"/>
6	喜歡冒險、探索、挑戰各項新事物。	<input type="checkbox"/>	<input type="checkbox"/>
7	踴躍地發表意見；在和別人意見不同時會提出異議；常會固執己見。	<input type="checkbox"/>	<input type="checkbox"/>
8	在許多活動中表現智慧，好幻想、假設。	<input type="checkbox"/>	<input type="checkbox"/>
9	極具幽默感，常能體會出他人所無法覺察到的幽默感。	<input type="checkbox"/>	<input type="checkbox"/>
10	批評富有建設性；不願接受未經批判證實的權威意見。	<input type="checkbox"/>	<input type="checkbox"/>

[> 計算得分](#)

依序填寫**鑑定報名表**，務必檢查每個欄位是否填畢

[回首頁](#)

臺南市113學年度國民小學創造能力資優學生鑑定安置報名表

學生資訊

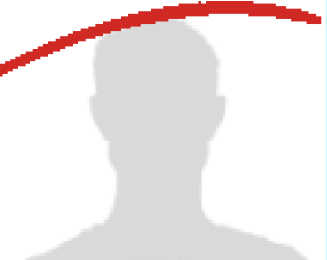
* 學生姓名	* 身分 戶籍地址的郵遞區號	* 性別	* 出生年月日	 <p>請上傳 2吋正面半身脫帽照片</p> <p>選擇檔案 未...</p>
* 戶籍地址	* 郵遞區號	* 聯絡地址	* 郵遞區號	
* 身分別 一般生	佐證資料 (限jpg、png格式) 選擇檔案 未選擇任何檔案			

就讀國小資訊

* 國小縣市 臺南市	* 國小所在區	* 國小名稱	* 年級	* 班級
---------------	---------	--------	------	------

記得上傳學生正面
半身脫帽照

家長資訊

* 家長姓名	* 與考生關係	* 職業及服務單位	聯絡電話	住宅電話	* 手機
--------	---------	-----------	------	------	------

依序填寫**鑑定報名表**，務必檢查每個欄位是否填畢

報考資訊

*報考方式 測驗評量	*報考學校	*報名階段
---------------	-------	-------

報名需上傳資料(可同時選取多檔上傳)

* 戶口名簿	選擇檔案	未選擇任何檔案
---------------	------	---------

創造能力優異表現與具體事蹟

表現優異具體事蹟(請依獲獎年度由近至遠列出)

記得上傳**戶口名簿**(或戶籍謄本)

獎項1主辦單位	獎項1獲獎年月	獎項1獲獎項目	獎項1名次等第	獎項1佐證文件 選擇檔案 未選擇任何檔案
獎項2主辦單位	獎項2獲獎年月	獎項2獲獎項目	獎項2名次等第	獎項2佐證文件 選擇檔案 未選擇任何檔案
獎項3主辦單位	獎項3獲獎年月	獎項3獲獎項目	獎項3名次等第	獎項3佐證文件 選擇檔案 未選擇任何檔案

儲存報名表

報名資料完成後，進入「審核」頁面，請下載報名表，送交孩子原就讀學校進行特推會審查及核章喔！

回首頁

臺南市113學年度國民小學創造能力資優學生鑑定安置報名表

報名時間：🕒 2024-03-27 15:28:02

✖️ 編輯報名表

1

報名進行中（核章文件、照片需查核）

請先完成以下文件核章（提交原就讀學校特教推行委員會核章）並上傳，待承辦人審核後，

- 請按此處下載「臺南市113學年度國民小學創造能力資優學生鑑定安置報名表」

下載後列印，並完成核章，拍照為 jpg 格式，最後上傳已核章之「報名表」：

選擇檔案 未選擇任何檔案

3

📁 上傳已核章表件

1下載報名表，2核章，3拍照上傳。

臺南市113學年度國民小學創造能力資優學生鑑定安置報名表				
評量證編號：	三升四年級			
學生姓名	趙小熊	性別	男	
出生年月日	民國112年10月10日	身分證字號	123456789	
就讀學校	臺南市中西區博愛國小	報考身分	一般生	
就讀班級	三年1班			
方式	<input checked="" type="checkbox"/> 測驗評量 <input type="checkbox"/> 書面審查			
戶籍地址	717 中西區博愛路11號			
聯絡地址	717 中西區博愛路11號			
家長姓名	趙大熊	父子		
聯絡電話	(公) 0912345678 (宅) 0912345678	手機：0912345678		
二、報名書面審查者填寫表現優異具體事蹟				
表現優異具體事蹟(請依獲獎年度由近至遠)				
資料序號	主辦單位	獲獎年月	獲獎項目	名次等第
1				
2				
3				
學生就讀學校相關單位核章欄位				
為尊重學生隱私及權益，本表僅供就讀學校相關單位審核，請導師及就讀學校特推會實審核考生報名資格完成核章。				
家長	導師	特殊教育推行委員會執行秘書		
特殊教育推行委員會				

若您上傳的相片，尺寸不符合系統規定，會出現以下的畫面，請點選「**按此自動修正**」即可進行修正

[回首頁](#)

臺南市113學年度國民小學創造能力資優學生鑑定安置報名表

報名時間：🕒 2024-03-27 15:28:02

 [編輯報名表](#)

報名進行中（核章文件、照片需查核）

請先完成以下文件核章（提交原就讀學校特教推行委員會核章）並上傳，待承辦人審核後，始可繳費。

1. 「2吋正面半身脫帽相片」尺寸不符（寬高比例需於 0.893~0.894 之間），請按此自動修正，若修正後導致相片不正確顯示，請編輯報名表並重新上傳相片

距報名繳費截止，還有：

022 **08:30**
天 時 分
:47
秒

上傳已核章報名表後，等待承辦學校查核。
請給承辦學校一點工作時間，若您較急迫，可電洽
各承辦學校或資優中心(2149750#21)查詢喔！

臺南市113學年度國民小學創造能力資優學生鑑定安置報名表

報名時間：📅 2024-03-27 15:28:02

✖️ [編輯報名表](#)

報名進行中（核章文件、照片需查核）

請先完成以下文件核章（提交原就讀學校特教推行委員會核章）並上傳，待承辦人審核後，始可繳費。

1. 臺南市113學年度國民小學創造能力資優學生鑑定安置「報名表」等待審核中：

1 6_趙小熊_報名表

距報名繳費截止，還有：

022 08:05:54
天 時 分 秒

查核完畢，即完成報名，就可以進入繳費頁面，請使用**ATM、網路銀行、網路ATM**執行繳費，不支援其他方式繳費喔！

臺南市113學年度國民小學創造能力資優學生鑑定安置報名表

報名時間：🕒 2024-03-27 15:28:02

報名進行中

- 繳費期限：即日起至 2024-04-18 23:59 止，請於繳費期限前完成繳費手續。
- 繳費方式：自動櫃員機、網路銀行、網路ATM
 - * 銀行代號：004 (臺灣銀行)
 - * 轉入帳號：7307594109010596
 - * 繳費金額：新臺幣 800 元整

距報名繳費截止，還有：

022 **08:04:29**
天 時 分 秒

此為示範帳號，每個人都有自己「專屬的」虛擬繳費帳號，請**進入自己的報名帳號查詢**喔！

繳費後即完成初選報名流程，進入資格、書面審查階段。

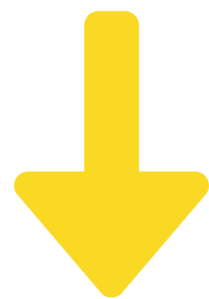

113年4月24日將公布資格、書面審查結果，請自行上資優鑑定報名網站查詢。



A. 通過資格審查：自行下載鑑定評量證，並於113年5月18日依評量證上的試場及時間、逕自前往試場地點。



B. 通過書面審查：取得創造力資優身分，請於113年4月19日前申請測驗評量退費。

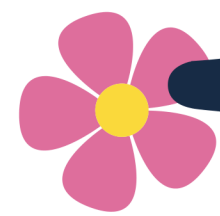

THANK YOU

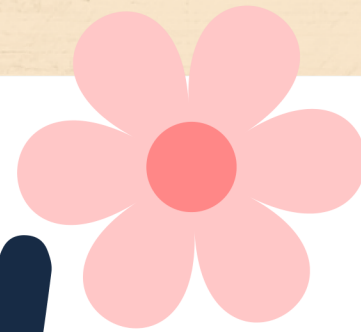

資優教育資源中心諮詢專線

地址：臺南市中西區南寧街47號

(進學國小)正宗館2樓

電話：06-2149750#21 趙老師

網址：serc.tn.edu.tw特教中心

gerc.tn.edu.tw資優中心

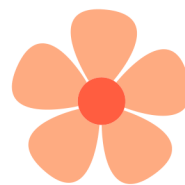

資賦優異教育資源中心

承辦學校諮詢專線

紅瓦厝國小·教務處

電話：06-2309012#710 許主任

地址：臺南市歸仁區信義南路100號

大成國小·輔導室

電話：06-5837520#2130 徐主任

地址：臺南市善化區大成路385號